

**Министерство  
здравоохранения Республики  
Казахстан**

**Здоровье населения  
Республики Казахстан и  
деятельность организаций  
здравоохранения в 2001 году  
(статистический сборник)**

**Астана – Алматы**

**2002**

## **Статистический сборник "Здоровье населения Республики Казахстан и деятельность организаций здравоохранения в 2001 году".**

### **Редакционный совет:**

Доскалиев Ж.А., Айдарханов А.Т., Белоног А.А., Наймушина О.В., Талкимбаев А.К., Султанов С.Е., Сагын Х.А., Хамзина А.К., Литвиненко Т.В., Аманова К.К.

### **Составители:**

Бермагамбетова Г.Н., Нугуманов Т.К., Сабыров Г.С., Шубина С.В., Хайрушев А.Е., Брозовская Р.Г., Мустафин Б.Ж., Абдрахманова Р.К., Мурзанова Р.С., Белинская Г.Д., Казбекова Г.К., Абдраманова А.А., Ермекбаева Б.Е., Мамашева А.Ф., Каирбекова С.З., Мусабек Е.Н.

### **Предисловие**

В настоящем сборнике представлены статистические материалы о деятельности организаций здравоохранения и показатели здоровья населения Республики Казахстан за 2000 -2001 годы.

В сборник включены показатели, которые наиболее часто требуются организаторам здравоохранения для сравнения и анализа, возможности оценки достигнутого уровня в сравнении с другими областями, городами Астана, Алматы, а по некоторым показателям - с другими странами.

При подготовке сборника не ставилась цель включать аналитические комментарии. В сборнике представлены основные рабочие сведения в цифрах и графическом изображении по состоянию здоровья населения, основным ресурсам здравоохранения.

Материалы сборника состоят из семнадцати разделов. Показатели в разделах подразделяются на государственные, частные и другие ведомственные медицинские структуры.

В связи с актуальностью проблемы сельского здравоохранения в сборнике широко представлены показатели, как по городскому так и по сельскому здравоохранению.

Сборник предназначен для организаторов здравоохранения, специалистов медицинских организаций и лиц, занимающихся выработкой политики и принимающих решения в области здравоохранения, а также для лицензиаров медицинской деятельности.

Все показатели сформированы с помощью комплекса программ "Мединфо". Компьютерный вариант сборника имеется в ЗАО "Мединформ". Тел. для справок - 8(3272)919466, 916612.

Ваши рекомендации относительно содержания сборника, формы и наглядности представления статистических данных просим адресовать в информационно-аналитический отдел ЗАО "Мединформ" по адресу:

480100 г.Алматы, ул.Кошкунуова, 4а

тел. 8(3272) 916612

электронная почта [sveta@medinfo.kz](mailto:sveta@medinfo.kz)

## О Г Л А В Л Е Н И Е

	№№ табл.	стр.
<b>I. ЧИСЛЕННОСТЬ И ЕСТЕСТВЕННОЕ ДВИЖЕНИЕ НАСЕЛЕНИЯ РЕСПУБЛИКИ КАЗАХСТАН .....</b>		6
Численность постоянного населения .....	1	7
Демографические показатели .....	2	9
Средняя продолжительность предстоящей жизни населения Республики Казахстан .....	3	12
 <b>II. ОСНОВНЫЕ ПОКАЗАТЕЛИ ЗДРАВООХРАНЕНИЯ И ЗДОРОВЬЯ НАСЕЛЕНИЯ В ОТДЕЛЬНЫХ СТРАНАХ МИРА .....</b>		13
Общие коэффициенты рождаемости, смертности и младенческой смертности .....	4	14
Ожидаемая продолжительность жизни.....	5	14
Обеспеченность населения врачами и койками.....	6	15
Заболеваемость населения разных стран.....	7	15
Стандартизированный коэффициент смертности населения по отдельным причинам в разных странах.....	8	16
 <b>III. ПОКАЗАТЕЛИ ЗДОРОВЬЯ НАСЕЛЕНИЯ РЕСПУБЛИКИ КАЗАХСТАН .....</b>		17
Общая заболеваемость населения Республики Казахстан по классам болезней, зарегистрированных в лечебно – профилактических организациях .....	9	18
Заболеваемость всего населения Республики Казахстан ( число заболеваний зарегистрированных впервые в жизни, на 100 тыс. человек .....	10	23
Заболеваемость городского населения Республики Казахстан (продолжение).....	10	41
Заболеваемость сельского населения Республики Казахстан (продолжение).....	10	59
Смертность населения Республики Казахстан по причинам.....	11	77
Причины смерти детей в возрасте до 1 года.....	12	79
 <b>IV. ОСНОВНЫЕ ПОКАЗАТЕЛИ ЗДРАВООХРАНЕНИЯ РЕСПУБЛИКИ КАЗАХСТАН .....</b>		80
Сеть организаций здравоохранения Республики Казахстан.....	13	81
Плановая мощность амбулаторно-поликлинических организаций (число посещений в смену).....	14	82
Амбулаторно-поликлиническая помощь населению.....	15	83
Коечный фонд и обеспеченность населения койками.....	16	84
Деятельность Республиканских организаций здравоохранения г.Алматы .....	17	85
Медицинские кадры .....	18	87
Обеспеченность населения средним медперсоналом основных специальностей.....	19	90
Медицинские кадры частных медицинских структур.....	20	91
Подготовка медицинских кадров.....	21	92
 <b>V. СЕТЬ, КАДРЫ, КОЕЧНЫЙ ФОНД И ПОКАЗАТЕЛИ ДЕЯТЕЛЬНОСТИ ОРГАНИЗАЦИЙ СИСТЕМЫ ЗДРАВООХРАНЕНИЯ РЕСПУБЛИКИ КАЗАХСТАН.....</b>		93
Лечебно-профилактические организации сельского района .....	22	94
Обеспеченность населения врачами основных специальностей .....	23	94
Обеспеченность городского населения врачами основных специальностей (продолжение).....	23	100
Обеспеченность сельского населения врачами основных специальностей (продолжение).....	23	106
Укомплектованность врачебными должностями.....	24	112
Показатели оказания стоматологической помощи населению.....	25	113
Санация населения.....	26	113
Зубопротезирование.....	27	114
Скорая медицинская помощь .....	28	114
Обеспеченность населения койками по основным профилям.....	29	117
Дневные стационары по типам организаций в Республике Казахстан .....	30	123
Дневные стационары в разрезе областей .....	31	123
Объем помощи, оказываемой стационарными организациями .....	32	124
Среднее число дней занятости койки в году по типам организаций.....	33	126
Среднее число дней занятости койки в году по профилям.....	34	128

	№№ таб	стр.
Средняя длительность лечения выписанных больных по отдельным заболеваниям и летальность в Республике Казахстан .....	35	131
Средняя длительность лечения выписанных больных и летальность в разрезе областей .....	36	132
Оборот и среднее число дней пребывания больного на койке.....	37	133
Хирургическая работа стационара в Республике Казахстан.....	38	134
Хирургическая работа в амбулаторно - поликлинических организациях Республики Казахстан .....	39	136
Послеоперационная летальность.....	40	136
Экстренная хирургическая помощь.....	41	137
Больничная летальность детей в возрасте до 1-го года при отдельных заболеваниях .....	42	138
Удельный вес умерших детей в возрасте 0-6 суток из числа умерших до 1-го года и досуточная летальность .....	43	138
Охват профилактическими осмотрами подростков.....	44	140
Диспансерное наблюдение за отдельными контингентами больных на 1000 000 соответствующего населения .....	45	141
Медицинское обслуживание инвалидов Отечественной войны.....	46	142
Медицинское обслуживание воинов-интернационалистов.....	47	142
Медицинское обслуживание участников Отечественной войны.....	48	143
<b>VI. ЛЕЧЕБНО - ПРОФИЛАКТИЧЕСКАЯ ПОМОЩЬ ДЕТСКОМУ НАСЕЛЕНИЮ .....</b>		<b>144</b>
Педиатрическая помощь.....	49	145
Результаты профилактических осмотров детей.....	50	145
Заболееваемость детей первого года жизни.....	51	146
<b>VII. МЕДИЦИНСКАЯ ПОМОЩЬ БЕРЕМЕННЫМ, РОЖЕНИЦАМ И РОДИЛЬНИЦАМ .....</b>		<b>157</b>
Обеспеченность населения акушерско-гинекологической помощью .....	52	158
Обслуживание беременных .....	53	158
Число родов во врачебных организациях и на дому.....	54	159
Удельный вес домашних родов и родов без последующей госпитализации .....	55	160
Оперативное родоразрешение.....	56	160
Материнская смертность.....	57	161
Число родившихся живыми во врачебных родо-спомогательных организациях и на дому .....	58	163
Недонашиваемость и антенатальная смертность.....	59	164
Мертворождаемость, перинатальная и ранняя неонатальная смертность .....	60	164
Заболееваемость новорожденных.....	61	165
Смертность новорожденных.....	62	166
Аборты.....	63	167
Осложнения, вызванные абортom.....	64	170
Число женщин, умерших после аборта.....	65	171
Охват женщин контрацептивами.....	66	171
Осложнения, связанные с применением контрацептивов.....	67	172
<b>VIII. ВЕНЕРИЧЕСКИЕ И ЗАРАЗНЫЕ КОЖНЫЕ ЗАБОЛЕВАНИЯ.....</b>		<b>174</b>
Заболееваемость болезнями, передающимися преимущественно половым путем и кожными заболеваниями в Республике Казахстан.....	68	175
<b>IX. ЗЛОКАЧЕСТВЕННЫЕ НОВООБРАЗОВАНИЯ.....</b>		<b>182</b>
Заболееваемость злокачественными новообразованиями.....	69	183
Распределение больных злокачественными новообразованиями с впервые в жизни установленным диагнозом по стадиям .....	70	184
Распространенность злокачественными новообразованиями .....	71	185
Смертность населения от злокачественных новообразований.....	72	185
<b>X. ПСИХИЧЕСКИЕ И ПОВЕДЕНЧЕСКИЕ РАССТРОЙСТВА В РЕЗУЛЬТАТЕ УПОТРЕБЛЕНИЯ ПСИХОАКТИВНЫХ ВЕЩЕСТВ.....</b>		<b>186</b>



	№№	таб	стр.
Контингент больных психическими и поведенческими расстройствами.....	74		188
Госпитализация психически больных в стационар.....	75		190
Заболеваемость психическими и поведенческими расстройствами, вследствие употребления психоактивных веществ с впервые в жизни установленным диагнозом.....	76		191
...			
Контингент больных с психическими и поведенческими расстройствами, вследствие употребления психоактивных веществ, находящихся под диспан., и консульт., наблюдением.....	77		192
<b>XI. ИНФЕКЦИОННЫЕ ЗАБОЛЕВАНИЯ</b> .....			194
Инфекционная заболеваемость.....	78		195
<b>XII. ТУБЕРКУЛЕЗ</b> .....			200
Охват населения осмотры и удельный вес впервые выявленных при профилактических осмотрах .....	79		201
Своевременность выявления больных туберкулезом.....	80		201
Показатели излечения от туберкулеза, эффективность лечения впервые выявленных больных и снятие с бациллярного учета .....	81		202
Заболеваемость туберкулезом .....	82		202
Болезненность туберкулезом .....	83		204
Смертность от туберкулеза.....	84		205
<b>XIII. БЮДЖЕТ ЗДРАВООХРАНЕНИЯ</b> .....			206
Исполнение бюджета за 1999, 2000, 2001 гг. в Республике Казахстан (оперативные данные) .....	85		207
Расходы на 1 жителя по Республике Казахстан.....	86		207
<b>XIV. АПТЕЧНАЯ СЕТЬ</b> .....			208
Аптечная сеть в Республике Казахстан в 2001 году.....	87		209
Сведения об обеспеченности аптечной сетью сельского населения РК в 2001 году.....	88		209
Аптечная сеть Республики Казахстан по состоянию на 01.01.2002 года.....	89		210
<b>XV. ОБЕСПЕЧЕНИЕ И ЦЕНТРАЛИЗОВАННЫЙ ЗАКУП ЛЕКАРСТВЕННЫХ СРЕДСТВ, ДЕТСКОГО ПИТАНИЯ, МЕДИЦИНСКОГО ОБОРУДОВАНИЯ, САНИТАРНОГО АВТОТРАНСПОРТА</b> .....			211
Лекарственное обеспечение населения.....	90		212
Сравнительный анализ лекарственного обеспечения населения.....	91		212
Обеспечение специализированными продуктами детского и лечебного питания в 2001 г.....	92		213
Сравнительный анализ обеспечения специализированными продуктами детского и лечебного питания в 2001 году.....	93		213
Центральный закуп лекарственных средств, медицинского оборудования, санитарного транспорта за 2001 год.....	94		214
Обеспечение лекарственными средствами по социально значимым заболеваниям в рамках программ централизованного закупа.....	95		214
<b>XVI. ДОМА РЕБЕНКА</b> .....			215
Контингент в домах ребенка Республики Казахстан .....	96		216
Движение контингента в домах ребенка Республики Казахстан.....	97		216
<b>XVII. КАДРЫ И ДЕЯТЕЛЬНОСТЬ НАУЧНО-ИССЛЕДОВАТЕЛЬСКИХ И ПЕДАГОГИЧЕСКИХ ОРГАНИЗАЦИЙ</b> .....			217
Численность научных и научно-педагогических кадров в здравоохранении Республики Казахстан.....	98		218
Число защищенных диссертаций в НИИ, НЦ за 2001 год.....	99		219
Научная продукция НИИ, НЦ, ИУВ, Вузов за 2001 год.....	100		220

*I*

**ЧИСЛЕННОСТЬ И ЕСТЕСТВЕННОЕ  
ДВИЖЕНИЕ НАСЕЛЕНИЯ  
РЕСПУБЛИКИ КАЗАХСТАН**

**(по данным Агентства Республики Казахстан  
по статистике)**

Таблица 1

**ЧИСЛЕННОСТЬ ПОСТОЯННОГО НАСЕЛЕНИЯ РЕСПУБЛИКИ КАЗАХСТАН**  
**в тысячах в 2001 году**  
**(предварительные данные для расчета показателей)**

Наименование областей	ВСЕГО		ВЗРОСЛЫЕ		ПОДРОСТКИ		ДЕТИ		ЖЕНЩИНЫ ФЕРТИЛ. ВОЗРАСТА	
	на	средне-	на	средне-	на	средне-	на	средне-	на	средне-
	01.01.2002г.	годовая числ-ть	01.01.2002г.	годовая числ-ть	01.01.2002г.	годовая числ-ть	01.01.2002г.	годовая числ-ть	01.01.2002г.	годовая числ-ть
Респ. Казахстан	14820.9	14831.4	9754.0	9763.1	818.3	818.7	4248.6	4249.6	4278.1	4279.9
Акмолинская	719.9	735.6	489.2	499.9	38.0	38.8	192.7	196.9	213.6	218.2
Актюбинская	669.7	670.7	429.4	430.1	37.8	37.9	202.5	202.7	194.9	195.2
Алматинская	1558.2	1558.7	994.7	995.1	87.6	87.6	475.9	476.0	442.8	443.0
Атырауская	450.2	448.1	274.1	272.9	25.7	25.5	150.4	149.7	125.2	124.6
В-Казахстанская	1485.5	1493.6	1038.2	1043.9	78.3	78.7	369.0	371.0	370.8	372.8
Жамбылская	980.6	981.2	611.9	612.3	55.4	55.4	313.3	313.5	279.7	279.8
З-Казахстанская	602.6	603.1	400.3	400.6	31.9	31.9	170.4	170.6	171.3	171.4
Карагандинская	1350.8	1360.9	941.4	948.4	70.6	71.2	338.8	341.3	404.6	407.6
Кызылординская	606.6	605.2	355.1	354.2	36.9	36.9	214.6	214.1	166.6	166.2
Костанайская	938.8	950.7	654.8	663.0	49.9	50.6	234.1	237.1	274.8	278.3
Мангыстауская	332.4	327.7	201.4	198.5	18.3	18.0	112.7	111.2	111.8	110.2
Павлодарская	758.9	766.0	527.6	532.6	40.4	40.8	190.9	192.6	231.3	233.5
С-Казахстанская	691.6	697.3	483.0	487.0	36.4	36.7	172.2	173.6	196.1	197.8
Ю-Казахстанская	2045.4	2032.2	1168.3	1160.8	122.1	121.3	755.0	750.1	551.4	547.9
г. Астана	493.6	467.2	349.1	330.5	27.1	25.6	117.4	111.1	164.2	155.4
г. Алматы	1136.1	1133.2	835.5	833.3	61.9	61.8	238.7	238.1	379.0	378.0

Таблица 1  
(продолжение)

**ЧИСЛЕННОСТЬ ПОСТОЯННОГО ГОРОДСКОГО НАСЕЛЕНИЯ РЕСПУБЛИКИ КАЗАХСТАН**  
**в тысячах в 2001 году**  
**(предварительные данные для расчета показателей)**

Наименование областей	ВСЕГО		ВЗРОСЛЫЕ		ПОДРОСТКИ		ДЕТИ		ЖЕНЩИНЫ ФЕРТИЛ. ВОЗРАСТА	
	на	средне-	на	средне-	на	средне-	на	средне-	на	средне-
	01.01.2002г.	годовая числ-ть	01.01.2002г.	годовая числ-ть	01.01.2002г.	годовая числ-ть	01.01.2002г.	годовая числ-ть	01.01.2002г.	годовая числ-ть
Респ. Казахстан	8348.9	8341.3	5793.3	5789.2	444.9	444.0	2110.7	2108.1	2670.4	2667.8
Акмолинская	337.9	344.4	240.6	245.3	17.3	17.6	80.0	81.5	118.1	120.4
Актюбинская	375.0	374.8	252.8	252.4	20.6	20.6	101.6	101.8	122.1	122.1
Алматинская	444.4	445.5	263.1	264.1	23.0	23.0	158.3	158.4	155.4	155.8
Атырауская	262.6	261.1	194.7	193.5	14.6	14.5	53.3	53.1	79.6	79.2
В-Казахстанская	872.7	876.6	638.2	641.3	44.4	44.5	190.1	190.8	219.5	220.5
Жамбылская	444.2	445.3	292.6	293.3	23.9	23.9	127.7	128.1	146.7	147.0
З-Казахстанская	251.1	249.1	179.4	178.2	13.1	12.9	58.6	58.0	84.5	84.0
Карагандинская	1117.3	1123.8	797.8	802.6	56.6	57.0	262.9	264.2	347.4	349.5
Кызылординская	364.3	364.2	219.8	219.8	21.2	21.2	123.3	123.2	109.2	109.1
Костанайская	502.5	508.8	366.9	371.4	26.3	26.7	109.3	110.7	164.0	166.1
Мангыстауская	262.7	258.5	163.9	161.3	14.2	13.9	84.6	83.3	95.0	93.5
Павлодарская	485.9	488.7	349.6	351.9	24.8	24.9	111.5	111.9	162.3	163.4
С-Казахстанская	261.6	263.9	194.1	195.8	13.6	13.7	53.9	54.4	88.6	89.5
Ю-Казахстанская	737.0	736.2	455.2	454.5	42.3	42.2	239.5	239.5	234.8	234.3
г. Астана	493.6	467.2	349.1	330.5	27.1	25.6	117.4	111.1	164.2	155.4
г. Алматы	1136.1	1133.2	835.5	833.3	61.9	61.8	238.7	238.1	379.0	378.0



Таблица 1  
(продолжение)

ЧИСЛЕННОСТЬ ПОСТОЯННОГО СЕЛЬСКОГО НАСЕЛЕНИЯ РЕСПУБЛИКИ КАЗАХСТАН  
в тысячах в 2001 году  
(предварительные данные для расчета показателей)

Наименование областей	ВСЕГО		ВЗРОСЛЫЕ		ПОДРОСТКИ		ДЕТИ		ЖЕНЩИНЫ ФЕРТИЛ. ВОЗРАСТА	
	на	средне-	на	средне-	на	средне-	на	средне-	на	средне-
	01.01.2002г.	годовая числ-ть	01.01.2002г.	годовая числ-ть	01.01.2002г.	годовая числ-ть	01.01.2002г.	годовая числ-ть	01.01.2002г.	годовая числ-ть
Респ. Казахстан	6472.0	6490.1	3960.7	3973.9	373.4	374.7	2137.9	2141.5	1607.7	1612.1
Акмолинская	382.0	391.2	248.6	254.6	20.7	21.2	112.7	115.4	95.5	97.8
Актюбинская	294.7	295.9	176.6	177.7	17.2	17.3	100.9	100.9	72.8	73.1
Алматинская	1113.8	1113.2	731.6	731.0	64.6	64.6	317.6	317.6	287.4	287.2
Атырауская	187.6	187.0	79.4	79.4	11.1	11.0	97.1	96.6	45.6	45.4
В-Казахстанская	612.8	617.0	400.0	402.6	33.9	34.2	178.9	180.2	151.3	152.3
Жамбылская	536.4	535.9	319.3	319.0	31.5	31.5	185.6	185.4	133.0	132.8
З-Казахстанская	351.5	354.0	220.9	222.4	18.8	19.0	111.8	112.6	86.8	87.4
Карагандинская	233.5	237.1	143.6	145.8	14.0	14.2	75.9	77.1	57.2	58.1
Кызылординская	242.3	241.0	135.3	134.4	15.7	15.7	91.3	90.9	57.4	57.1
Костанайская	436.3	441.9	287.9	291.6	23.6	23.9	124.8	126.4	110.8	112.2
Мангыстауская	69.7	69.2	37.5	37.2	4.1	4.1	28.1	27.9	16.8	16.7
Павлодарская	273.0	277.3	178.0	180.7	15.6	15.9	79.4	80.7	69.0	70.1
С-Казахстанская	430.0	433.4	288.9	291.2	22.8	23.0	118.3	119.2	107.5	108.3
Ю-Казахстанская	1308.4	1296.0	713.1	706.3	79.8	79.1	515.5	510.6	316.6	313.6



Рис.2. Демографическая ситуация в Республике Казахстан  
(на 100 000 чел. населения)



Таблица 2

ДЕМОГРАФИЧЕСКИЕ ПОКАЗАТЕЛИ  
ПО ДАННЫМ АГЕНТСТВА РЕСПУБЛИКИ КАЗАХСТАН ПО СТАТИСТИКЕ \*)

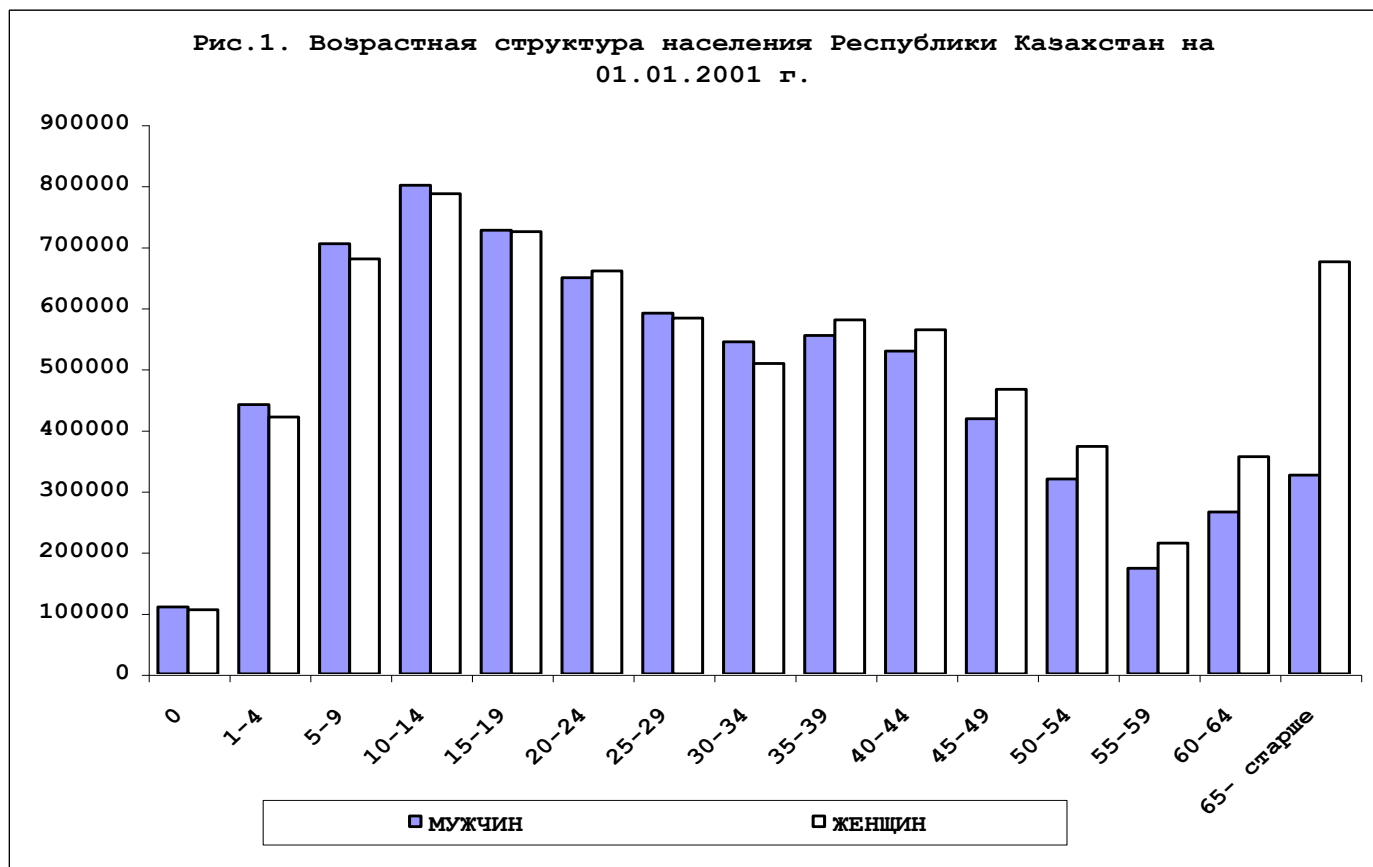
Наименование областей	Рождаемость (число родившихся на 1000 чел. нас.)		Смертность (число умерших на 1000 чел. нас.)		Естественный прирост (на 1000 чел. нас.)		Младенческая смертность (на 1000 родившихся живыми)	
	2000	2001	2000	2001	2000	2001	2000	2001
Респ. Казахстан	14.7	14.9	10.1	10.0	4.6	4.9	19.6	19.4
Акмолинская	12.5	13.8	11.6	13.1	0.9	0.7	16.5	17.4
Актюбинская	14.3	14.3	10.0	10.1	4.3	4.2	24.1	21.1
Алматинская	14.7	14.4	9.0	8.6	5.7	5.8	13.7	12.1
Атырауская	19.1	18.3	8.8	8.6	10.3	9.7	18.5	22.0
В-Казахстанская	11.1	11.2	12.3	12.2	-1.2	-1.0	19.8	20.2
Жамбылская	17.2	17.0	9.1	8.4	8.1	8.6	24.3	21.5
З-Казахстанская	12.4	13.1	10.5	10.6	1.9	2.4	17.9	18.6
Карагандинская	11.6	12.0	12.0	12.1	-0.4	-0.1	19.1	19.9
Кызылординская	20.6	20.4	7.4	7.3	13.2	13.1	23.1	24.6
Костанайская	10.9	11.2	11.8	11.4	-0.9	-0.2	22.1	19.4
Мангыстауская	18.7	20.4	7.5	8.0	11.2	12.4	26.2	27.9
Павлодарская	11.3	11.4	10.7	10.9	0.6	0.5	26.5	25.5
С-Казахстанская	11.1	11.1	12.6	12.8	-1.5	-1.7	16.5	15.3
Ю-Казахстанская	22.5	23.5	6.9	7.0	15.6	16.5	19.9	20.0
г. Астана	13.8	10.3	8.9	7.04	4.9	3.3	16.3	17.9
г. Алматы	12.5	12.3	10.6	10.5	1.9	1.8	14.7	14.8

\*) Данные за 2001 год предварительные

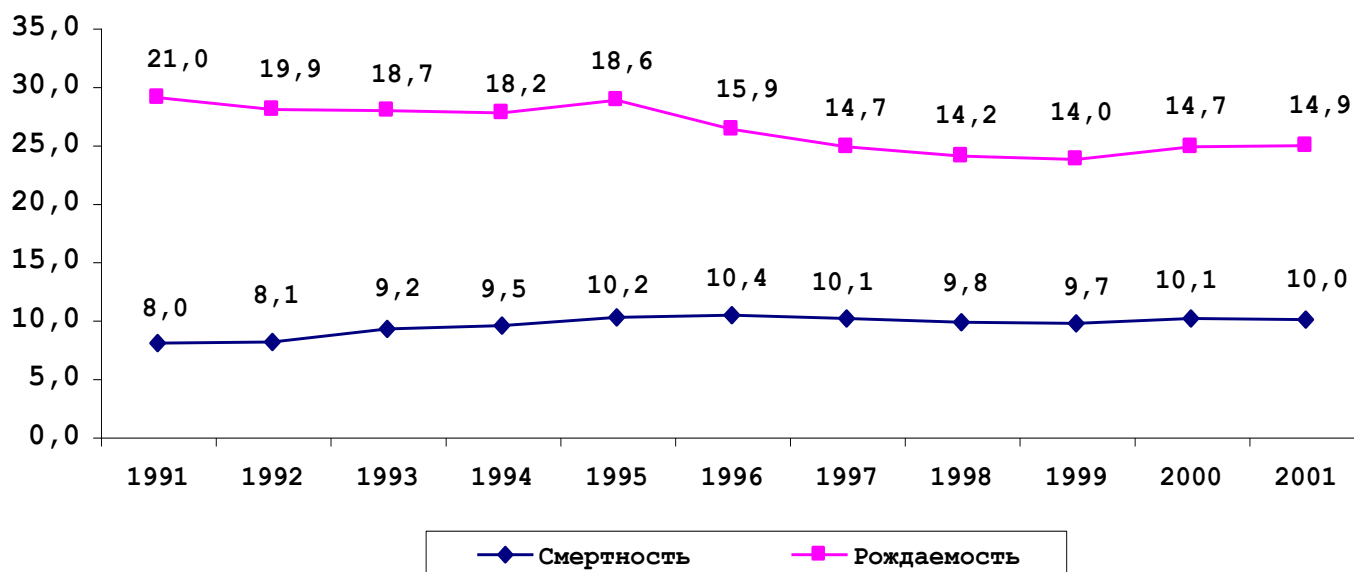
**Рис.3. Рождаемость в Республике Казахстан за 2001 год  
( число родившихся на 1000 чел. населения )**

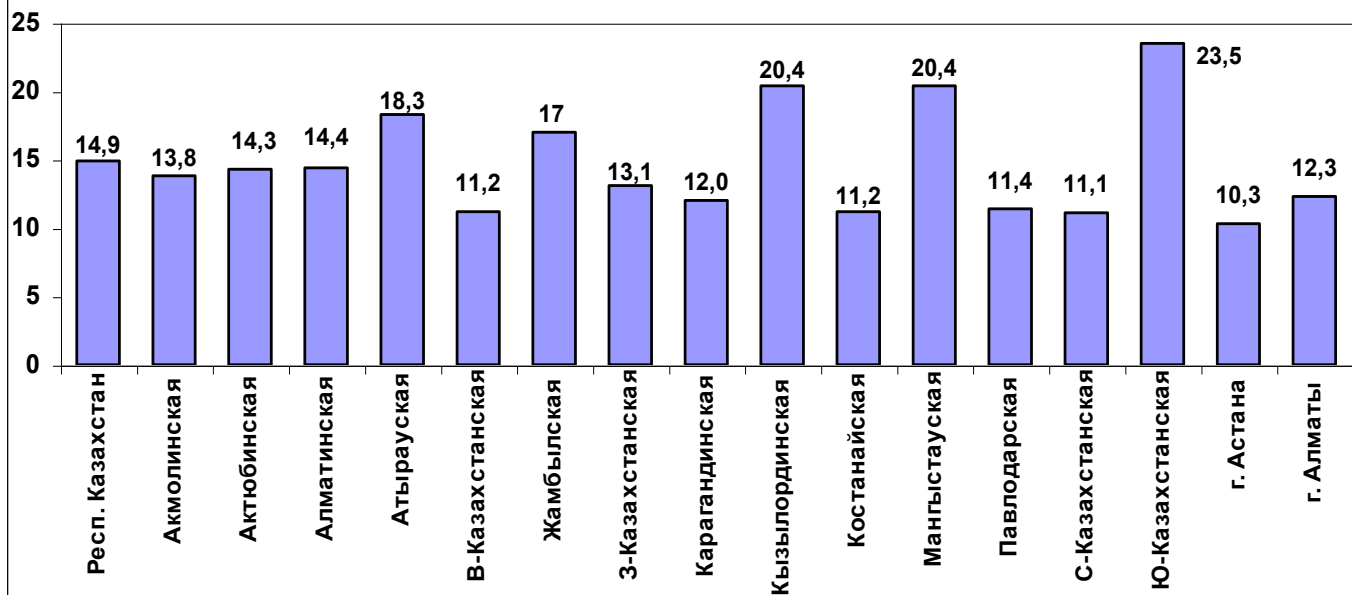

**Рис.4. Смертность в Республике Казахстан за 2001 год  
( число умерших на 1000 чел. населения )**



Рис. 5. Естественный прирост населения в Республики Казахстан за 2001 год ( на 1000 чел. населения )



Рис.6. Младенческая смертность в Республике Казахстан за 2001 год ( на 1000 родившихся живыми )

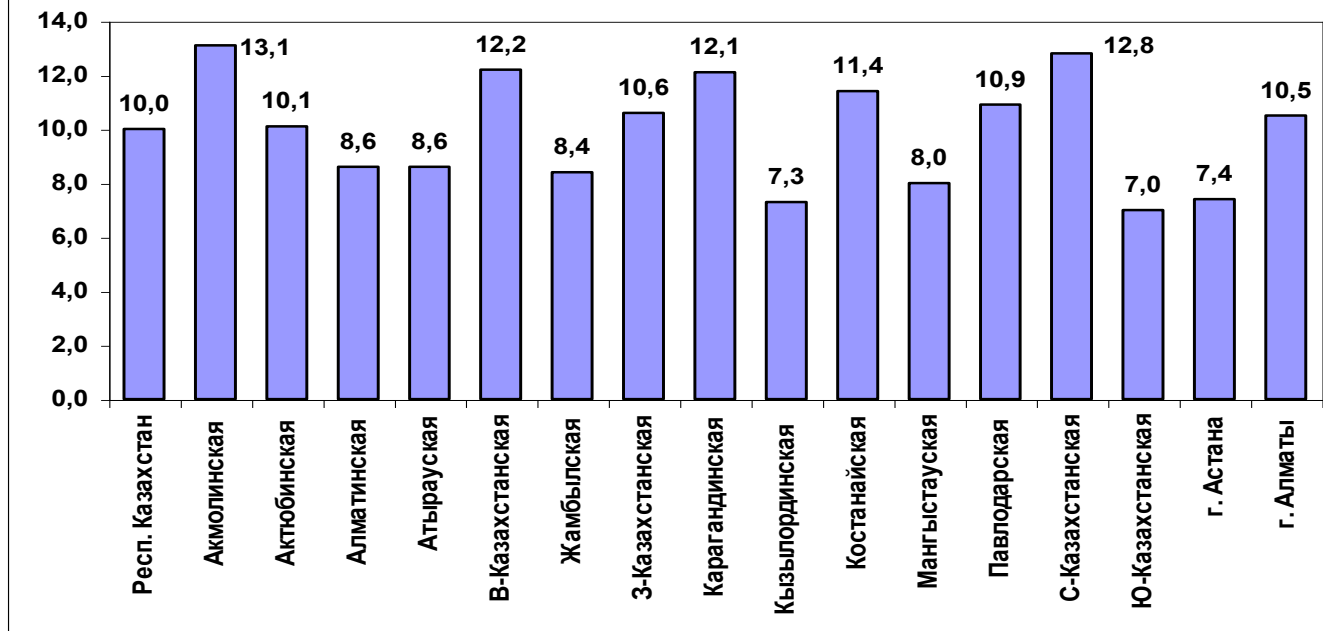

Таблица 3

**СРЕДНЯЯ ПРОДОЛЖИТЕЛЬНОСТЬ ПРЕДСТОЯЩЕЙ ЖИЗНИ НАСЕЛЕНИЯ РЕСПУБЛИКИ КАЗАХСТАН\***  
(ЧИСЛО ЛЕТ)

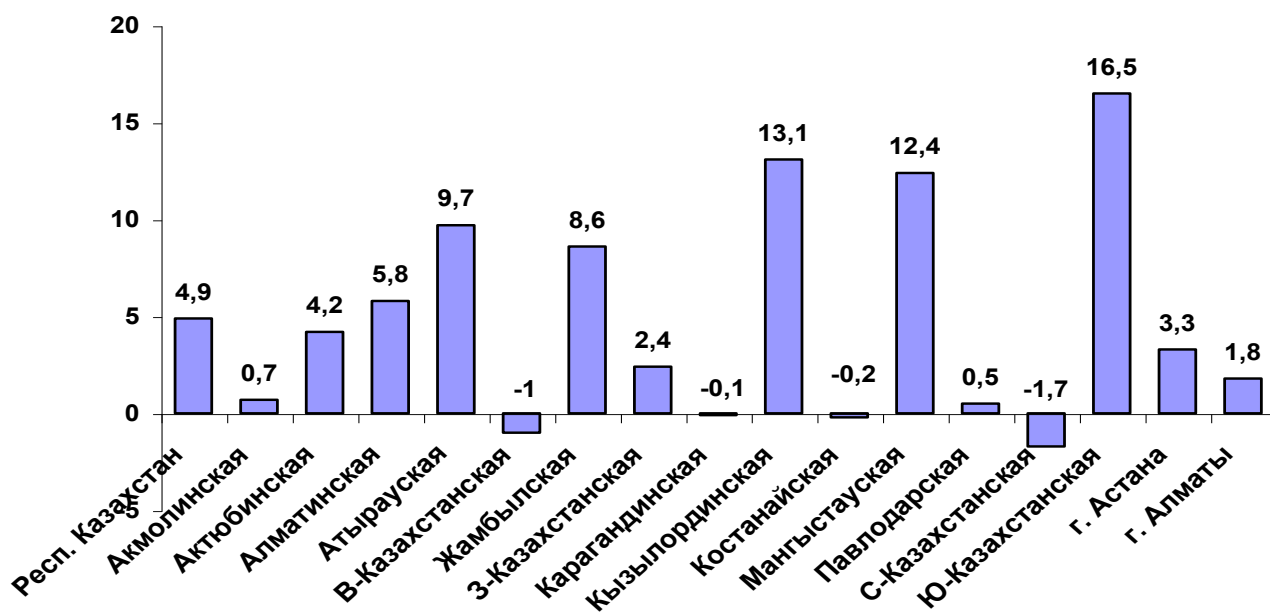
Период, для которого вычислен показатель	Мужчины и женщины	Мужчины	Женщины
1964-1965	71.4	66.6	75.4
1969-1970	70.1	64.1	74.9
1974-1975	69.3	63.8	74.0
1979-1980	67.0	61.6	71.9
1984-1985	67.7	62.2	72.7
1989-1990	68.6	63.8	73.1
1993-1994	66.8	60.7	71.1
1995	63.7	58.4	69.5
1996	64.0	58.5	70.0
1997	64.4	59.0	70.2
1998	64.4	59.0	70.4
1999	65.5	60.3	71.0
2000	65.4	59.8	71.3

\*) Число лет, которое предстоит прожить в среднем родившимся в данный период, если на протяжении их жизни уровень смертности в каждом возрасте остаётся таким же, каким он был в эти годы.

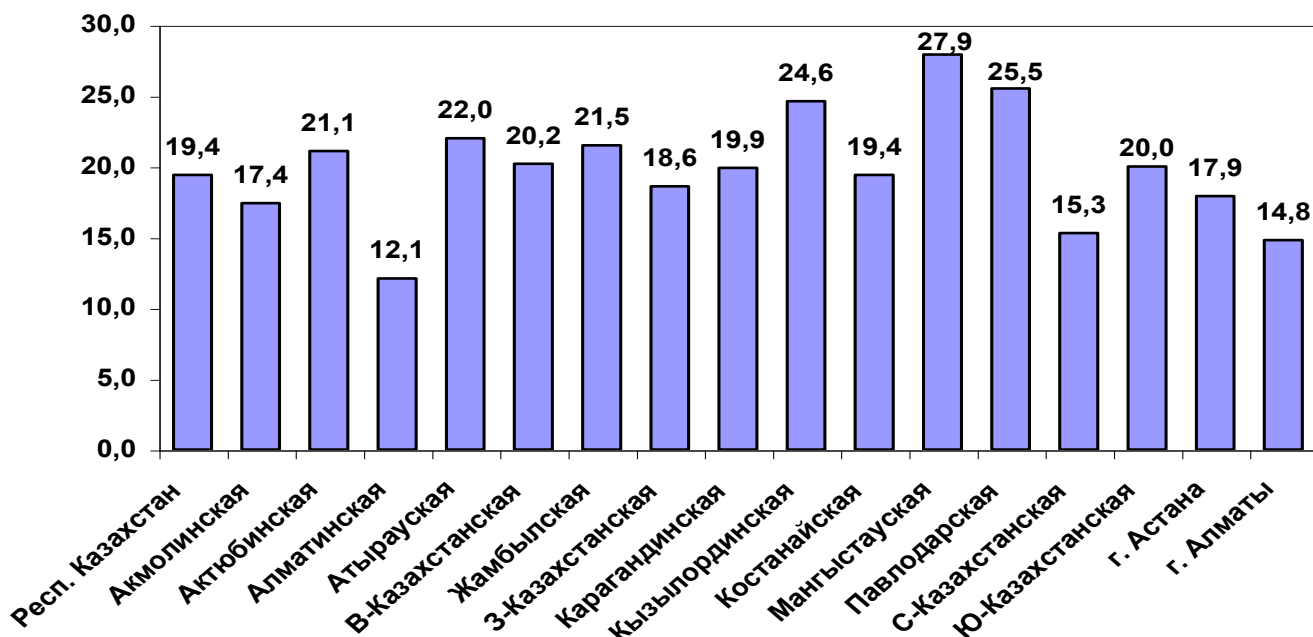
**Таблица 3**  
(продолжение)

**СРЕДНЯЯ ПРОДОЛЖИТЕЛЬНОСТЬ ПРЕДСТОЯЩЕЙ ЖИЗНИ НАСЕЛЕНИЯ РЕСПУБЛИКИ КАЗАХСТАН ЗА 2000 ГОД\***  
( ЧИСЛО ЛЕТ В РАЗРЕЗЕ ОБЛАСТЕЙ )

Наименование областей	Мужчины и женщины	в том числе	
		Мужчины	Женщины
Респ. Казахстан	65.4	59.8	71.3
Акмолинская	64.2	58.5	70.6
Актюбинская	63.8	58.4	69.5
Алматинская	67.0	62.3	72.0
Атырауская	64.4	60.5	70.5
В-Казахстанская	64.5	58.4	71.1
Жамбылская	65.3	59.5	71.4
З-Казахстанская	65.2	58.9	72.2
Карагандинская	63.6	57.7	70.1
Кызылординская	65.1	60.5	70.4
Костанайская	64.8	59.0	71.1
Мангыстауская	64.6	59.0	70.7
Павлодарская	64.8	58.6	71.3
С-Казахстанская	64.5	58.7	71.0
Ю-Казахстанская	67.4	62.9	71.8
г. Алматы	67.4	61.2	73.2
г. Астана	67.7	61.8	73.2

\*) Число лет, которое предстоит прожить в среднем родившимся в данный период, если на протяжении их жизни уровень смертности в каждом возрасте остаётся таким же, каким он был в эти годы

**II**

**ОСНОВНЫЕ ПОКАЗАТЕЛИ  
ЗДРАВООХРАНЕНИЯ И ЗДОРОВЬЯ  
НАСЕЛЕНИЯ В ОТДЕЛЬНЫХ СТРАНАХ  
МИРА**

Таблица 4

**ОБЩИЕ КОЭФФИЦИЕНТЫ РОЖДАЕМОСТИ, СМЕРТНОСТИ  
И МЛАДЕНЧЕСКОЙ СМЕРТНОСТИ В ОТДЕЛЬНЫХ СТРАНАХ \*)**

	Годы	Число родившихся на 1000 чел.населения	Число умерших	Годы	!Младенцеск.смерт- ность (число умер. !до 1 года на 1000 ! родившихся)
Респ.Казахстан	2001	14.9	10.0	2001	19.4
Россия	2000	8.8	15.4	2000	15.2
Азербайджан	2000	14.5	5.8	2000	12.8
Кыргызстан	2000	19.8	6.9	2000	23.0
Таджикистан	2000	27.3	4.2	2000	17.8
Туркменистан	1998	21.1	6.3	1998	32.8
Узбекистан	2000	21.4	5.3	2000	22.3
Украина	2000	7.8	15.4	2000	12.0
Беларусь	2000	9.4	14.2	2000	11.4
Болгария	2000	9.0	14.1	2000	13.3
Венгрия	2000	9.7	13.5	2000	9.2
Великобритания	1999	11.8	10.6	1999	5.8
Германия	1999	9.5	10.3	1999	5.8
Турция	2000	21.5	6.2	1999	40.0
Дания	2000	12.7	11.0	1998	4.4
Латвия	2000	8.5	13.6	2000	10.4
Эстония	2000	9.6	12.8	1999	9.5
ЦАР**)	2000	20.0	7.3 (1998)	1998	23.6
ННГ***)	2000	11.0	13.1	2000	16.9

Таблица 5

**ОЖИДАЕМАЯ ПРОДОЛЖИТЕЛЬНОСТЬ ЖИЗНИ ПРИ РОЖДЕНИИ (число лет) \*)**

	Годы	Все население	в том числе	
			мужчины	женщины
Респ. Казахстан	2000	65.4	59.8	71.3
Россия	2000	65.4	59.8	72.5
Азербайджан	2000	71.6	67.0	74.8
Кыргызстан	2000	67.8	63.1	71.1
Таджикистан	1999	71.8	0.0	0.0
Туркменистан	1998	66.1	62.9	69.7
Узбекистан	1998	68.7	66.1	72.4
Украина	2000	67.9	65.6	74.9
Латвия	2000	70.6	60.8	73.1
Болгария	2000	71.7	68.0	75.0
Венгрия	2000	71.5	65.0	74.0
Великобритания	1999	77.6	72.0	78.0
ЦАР**)	1998	67.2		
ННГ***)	2000	67.1		

\*) по данным ЕРВ ВОЗ

\*\*) ЦАР – Центрально Азиатские Республики (Казахстан, Кыргызстан, Узбекистан, Таджикистан, Туркменистан )

\*\*\*) ННГ – Новые независимые государства

Таблица 6

**ОБЕСПЕЧЕННОСТЬ НАСЕЛЕНИЯ ВРАЧАМИ И КОЙКАМИ В ОТДЕЛЬНЫХ СТРАНАХ МИРА**  
(на 10 000 человек населения) \*)

Название страны	!	!	Обеспеченность	!	!	Обеспеченность
	!	Годы	врачами	!	Годы	койками
Респ.Казахстан		2001	34.6		2001	69.9
Россия		2000	41.8		2000	108.4
Азербайджан		2000	36.1		2000	86.8
Кыргызстан		2000	28.4		2000	70.4
Таджикистан		2000	21.0		1999	65.4
Туркменистан		2000	21.2		1997	71.1
Узбекистан		2000	29.7		2000	53.3
Украина		2000	30.0		2000	89.2
Болгария		2000	33.7		2000	74.1
Венгрия		1999	36.1		2000	84.1
Великобритания		2000	20.3		1997	41.7
Беларусь		2000	45.8		2000	126.1
Германия		2000	35.8		1999	92.0
Дания		1999	28.4		1999	43.4
Латвия		2000	32.0		2000	87.3
Литва		2000	38.0		2000	92.4
Эстония		2000	32.2		2000	71.8
ЦАР**)		2000	29.5		2000	62.7
ННГ***)		2000	37.1		2000	93.7

Таблица 7

**ЗАБОЛЕВАЕМОСТЬ НАСЕЛЕНИЯ**  
(число больных с впервые в жизни установленным диагнозом  
на 100 000 человек населения) \*)

Название страны	!	!	Злокаче- ственные новообра- зования	!	Психические расстройства	!	Активный туберкулез все формы
	!	Годы	!	!	!	!	!
Респ.Казахстан		2001	195.9		186.5		155.7
Азербайджан		2000	59.7		85.8		64.4
Армения		2000	142.4		33.8		35.1
Беларусь		2000	328.7		108.8		68.0
Грузия		2000	96.5		135.1		98.7
Кыргызстан		2000	91.3		132.3		127.0
Латвия		2000	366.0		277.2		83.5
Литва		2000	379.9		322.9		71.9
Молдова		2000	158.9		439.4		68.7
Россия		2000	308.4		373.5		94.8
Таджикистан		2000	43.6		18.9		42.1
Туркменистан		1997	56.5		43.6		74.0
Узбекистан		2000	70.8		143.5		63.9
Украина		2000	317.9		609.1		66.9
Эстония		1999	401.6		1902.6		55.4
ЦАР**)		2000	100.9		130.3		99.2
ННГ***)		2000	291.3		348.5		87.3

\*) по данным ЕРВ ВОЗ

\*\*\*) ЦАР - Центральные Азиатские Республики (Казахстан, Кыргызстан, Узбекистан, Таджикистан, Туркменистан)

\*\*\*\*) ННГ - Новые независимые государства



Таблица 8

**СТАНДАРТИЗИРОВАННЫЙ КОЭФФИЦИЕНТ СМЕРТНОСТИ НАСЕЛЕНИЯ ПО ОТДЕЛЬНЫМ ПРИЧИНАМ  
В ОТДЕЛЬНЫХ СТРАНАХ \*)**

	!	Годы	! Число умерших на 10 000 человек населения от:		
			! болезней системы кровообращения	! злокачественных новообразований	! болезни органов дыхания
Респ.Казахстан		2000	787.9	190.6	102.4
Россия		2000	798.7	194.8	68.4
Азербайджан		2000	655.7	105.4	79.4
Кыргызстан		2000	673.2	117.3	151.6
Таджикистан		1999	588.0	70.6	104.6
Туркменистан		1998	844.4	97.7	111.8
Узбекистан		1998	782.5	86.7	110.0
Украина		2000	790.6	173.2	67.4
Болгария		2000	738.6	150.1	46.8
Венгрия		2000	548.4	278.8	42.2
Великобритания		1999	274.8	192.8	113.5
Германия		1999	307.2	185.0	39.7
Беларусь		1999	694.5	185.5	68.5
Дания		1998	262.8	221.7	68.4
Латвия		2000	588.7	191.2	30.7
Литва		2000	483.1	193.1	37.6
Молдова		2000	834.3	147.0	87.1
ЦАР**)		1998	763.9	119.8	122.7
ННГ***)		1998	719.5	170.4	69.8

\*) по данным ЕРБ ВОЗ

\*\*\*) ЦАР - Центрально Азиатские Республики (Казахстан, Кыргызстан, Узбекистан, Таджикистан, Туркменистан )

\*\*\*\*) ННГ - Новые независимые государства

*III*

***ПОКАЗАТЕЛИ ЗДОРОВЬЯ НАСЕЛЕНИЯ  
РЕСПУБЛИКИ КАЗАХСТАН***

**Рис. 7. Общая заболеваемость населения Республики Казахстан по классам болезней в 2001 году (на 100 000 чел. населения)**



Таблица 9

**ОБЩАЯ ЗАБОЛЕВАЕМОСТЬ НАСЕЛЕНИЯ РЕСПУБЛИКИ КАЗАХСТАН  
ПО КЛАССАМ БОЛЕЗНЕЙ, ЗАРЕГИСТРИРОВАННЫХ В ЛЕЧЕБНО- ПРОФИЛАКТИЧЕСКИХ ОРГАНИЗАЦИЯХ  
Все ведомства**

	В С Е Г О			
	абсолютные числа		на 100 000 чел. соотв. населения	
	2000	2001	2000	2001
ВСЕГО.....	12712740	13100080	85497.7	88326.7
в том числе:				
Инфекц. и паразитар. болезни.....	548443	576585	3688.5	3887.6
Новообразования.....	238524	247517	1604.2	1668.9
Болезни крови, кроветворных органов и отдельные нарушения с вовлечением иммунного механизма.....	385764	450204	2594.4	3035.5
Эндокринные болезни, расстройства пи- тания и обмена веществ.....	341952	374376	2299.7	2524.2
Психические расстройства и расстройства поведения.....	333215	323666	2241.0	2182.3
Наркологические расстройства *).....	279482	320031	1879.6	2157.8
Болезни нервной системы.....	554678	593668	3730.4	4002.8
Болезни глаза и его придатков.....	772104	785314	5192.7	5294.9
Болезни уха и сосцевид. отростка.....	377344	393851	2537.8	2655.5
Болезни системы кровообращения.....	970669	1004966	6528.1	6775.9
Болезни органов дыхания.....	3675543	3623381	24719.3	24430.5
Болезни органов пищеварения.....	1141882	1145119	7679.6	7720.9
Болезни кожи и подкожной клетчатки...	702735	735144	4726.1	4956.7
Болезни костно-мышечной системы соединительной ткани.....	537858	554471	3617.3	3738.5
Болезни мочеполовой системы.....	932328	1008039	6270.2	6796.7
Врожденные аномалии ( пороки развития) деформации и хромосомные нарушения...	181295	182492	1219.3	1230.4
Отдельные состояния, возникающие в перинатальном периоде.....	68548	74494	461.0	502.3
Осложнения беременности, родов и послеродового периода.....	63025	69462	423.9	468.3
Симптомы, признаки и отклонения от нормы.....	42229	51004	284.0	343.9
Травмы и отравления.....	557371	573285	3748.5	3865.3

\*) Психические и поведенческие расстройства в результате употребления психоактивных веществ

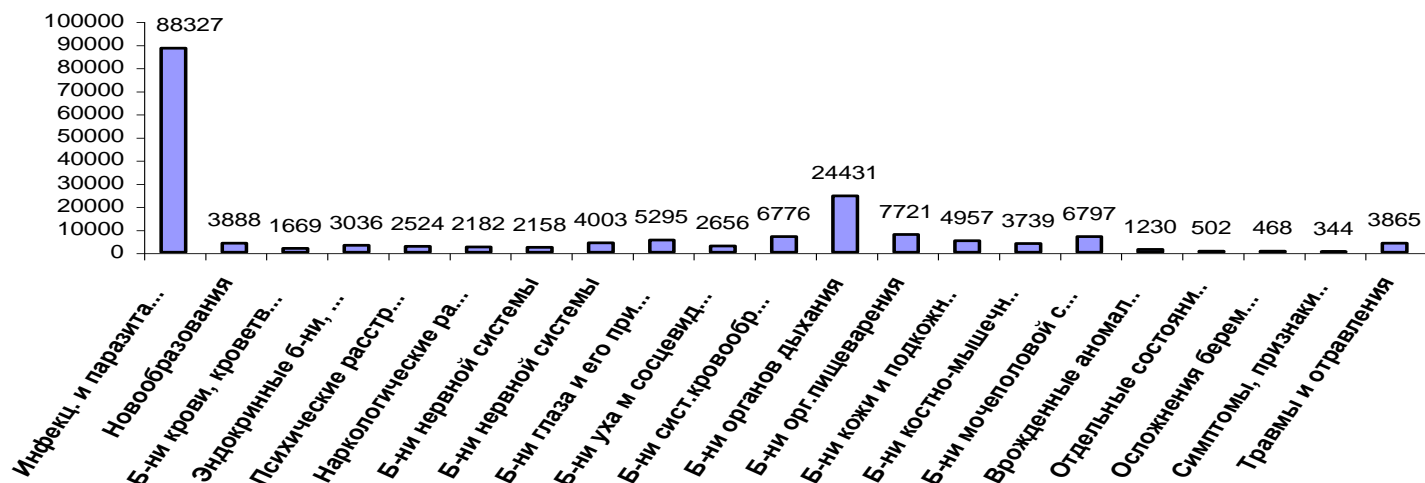
Таблица 9  
(продолжение)

ОБЩАЯ ЗАБОЛЕВАЕМОСТЬ НАСЕЛЕНИЯ РЕСПУБЛИКИ КАЗАХСТАН  
ПО КЛАССАМ БОЛЕЗНЕЙ, ЗАРЕГИСТРИРОВАННЫХ В ЛЕЧЕБНО-  
ПРОФИЛАКТИЧЕСКИХ ОРГАНИЗАЦИЯХ

Все ведомства

	В З Р О С Л Ы Е			
	абсолютные числа		на 100 000 чел.соот- ветствующего населения	
	2000	2001	2000	2001
ВСЕГО.....	7919424	8175776	80900.4	83741.6
в том числе:				
Инфекционные и пара- зитарные болезни.....	319890	328364	3267.8	3363.3
Новообразования.....	232120	240411	2371.2	2462.4
Болезни крови, кровет- ворных органов и отдель- ные нарушения с вовлече- нием иммунного механизма..	189842	227574	1939.3	2331.0
Эндокринные болезни, расстройства питания и обмена веществ.....	236896	258180	2420.0	2644.4
Психические расстройства и расстройства поведения..	249206	242596	2545.7	2484.8
Наркологические расстройства.....	266666	301118	2724.1	3084.2
Болезни нервной системы...	352262	380549	3598.5	3897.8
Болезни глаза и его придатков.....	512201	526655	5232.4	5394.3
Болезни уха и сосце- видного отростка.....	216934	229121	2216.1	2346.8
Болезни системы кровообращения.....	913721	944735	9334.1	9676.6
Болезни органов дыхания...	1475341	1438634	15071.3	14735.4
Болезни органов пище- варения.....	740480	728342	7564.3	7460.2
Болезни кожи и подкожной клетчатки.....	410775	423808	4196.2	4340.9
Болезни костно-мышеч- ной системы и соедини- тельной ткани.....	445575	458971	4551.7	4701.1
Болезни мочеполовой системы.....	767482	838821	17701.5	19599.1
Осложнения беременности, родов и послеродового периода.....	180433	181557	1843.2	1859.6
Врожденные аномалии (пороки развития), деформации и хромосомные нарушения.....	14594	16663	149.1	170.7
Симптомы, признаки и отклонения от нормы.....	15695	15859	160.3	162.4
Травмы и отравления.....	374038	386854	3821.0	3962.4

Таблица 9  
(продолжение)

ОБЩАЯ ЗАБОЛЕВАЕМОСТЬ НАСЕЛЕНИЯ РЕСПУБЛИКИ КАЗАХСТАН  
ПО КЛАССАМ БОЛЕЗНЕЙ, ЗАРЕГИСТРИРОВАННЫХ В ЛЕЧЕБНО-  
ПРОФИЛАКТИЧЕСКИХ ОРГАНИЗАЦИЯХ

Все ведомства

	П О Д Р О С Т К И			
	абсолютные числа		на 100 000 чел.соот- ветствующего населения	
	2000	2001	2000	2001
ВСЕГО.....	808346	873348	98518.7	106675.0
в том числе:				
Инфекционные и паразитарные болезни.....	23110	24079	2816.6	2941.1
Новообразования.....	1389	1599	169.3	195.3
Болезни крови, кроветворных органов и отдельные нарушения с вовлечением иммунного механизма..	23407	27591	2852.8	3370.1
Эндокринные болезни, расстройства питания и обмена веществ.....	27209	31897	3316.1	3896.1
Психические расстройства и расстройства поведения..	23331	22970	2843.5	2805.7
Наркологические расстройства.....	11679	16349	1423.4	1996.9
Болезни нервной системы...	45729	52335	5573.3	6392.5
Болезни глаза и его придатков.....	73414	71817	8947.5	8772.1
Болезни уха и сосцевидного отростка.....	30415	30576	3706.9	3734.7
Болезни системы кровообращения.....	19088	21329	2326.4	2605.2
Болезни органов дыхания...	247920	254209	30215.7	31050.3
Болезни органов пищеварения.....	75707	83052	9226.9	10144.4
Болезни кожи и подкожной клетчатки.....	58838	72702	7171.0	8880.2
Болезни костно-мышечной системы и соединительной ткани.....	35741	40014	4356.0	4887.5
Болезни мочеполовой системы.....	54096	55151	6593.1	6736.4
Врожденные аномалии (пороки развития), деформации и хромосомные нарушения.....	8522	11060	1038.6	1350.9
Симптомы, признаки и отклонения от нормы.....	3887	5756	473.7	703.1
Травмы и отравления.....	43736	48226	5330.4	5890.6

**Таблица 9**  
**(продолжение)**

**ОБЩАЯ ЗАБОЛЕВАЕМОСТЬ НАСЕЛЕНИЯ РЕСПУБЛИКИ КАЗАХСТАН  
ПО КЛАССАМ БОЛЕЗНЕЙ, ЗАРЕГИСТРИРОВАННЫХ В ЛЕЧЕБНО-  
ПРОФИЛАКТИЧЕСКИХ ОРГАНИЗАЦИЯХ**

**Все ведомства**

	Д Е Т И			
	абсолютные числа		на 100 000 чел.соот- ветствующего населения	
	2000	2001	2000	2001
ВСЕГО.....	3984970	4050956	93554.9	95325.6
в том числе:				
Инфекционные и паразитарные болезни.....	205443	224142	4823.2	5274.4
Новообразования.....	5015	5507	117.7	129.6
Болезни крови, кровеносных органов и отдельные нарушения с вовлечением иммунного механизма..	172515	195039	4050.1	4589.6
Эндокринные болезни, расстройства питания и обмена веществ.....	77847	84299	1827.6	1983.7
Психические расстройства.....	60678	58100	1424.5	1367.2
Наркологические расстройства .....	1137	2564	26.7	60.3
Болезни нервной системы...	156687	160784	3678.5	3783.5
Болезни глаза и его придатков.....	186489	186842	4378.2	4396.7
Болезни уха и сосцевидного отростка.....	129995	134154	3051.9	3156.9
Болезни системы кровообращения.....	37860	38902	888.8	915.4
Болезни органов дыхания...	1952282	1930538	45833.6	45428.7
Болезни органов пищеварения.....	325695	333725	7646.3	7853.1
Болезни кожи и подкожной клетчатки.....	233122	238634	5473.0	5615.4
Болезни костно-мышечной системы и соединительной ткани.....	56542	55486	1327.4	1305.7
Болезни мочеполовой системы.....	110750	114067	2600.1	2684.2
Отдельные состояния, возникающие в перинатальном периоде.....	68548	74494	1609.3	1753.0
Врожденные аномалии (пороки развития), деформации и хромосомные нарушения.....	39909	41739	936.9	982.2
Симптомы, признаки и отклонения от нормы.....	22647	29389	531.7	691.6
Травмы и отравления.....	139597	138205	3277.3	3252.2

**Рис.8. Заболеваемость населения Республики Казахстан по классам болезней в 2001 году (число заболеваний, зарегистрированных впервые в жизни, на 100 000 чел.населения)**

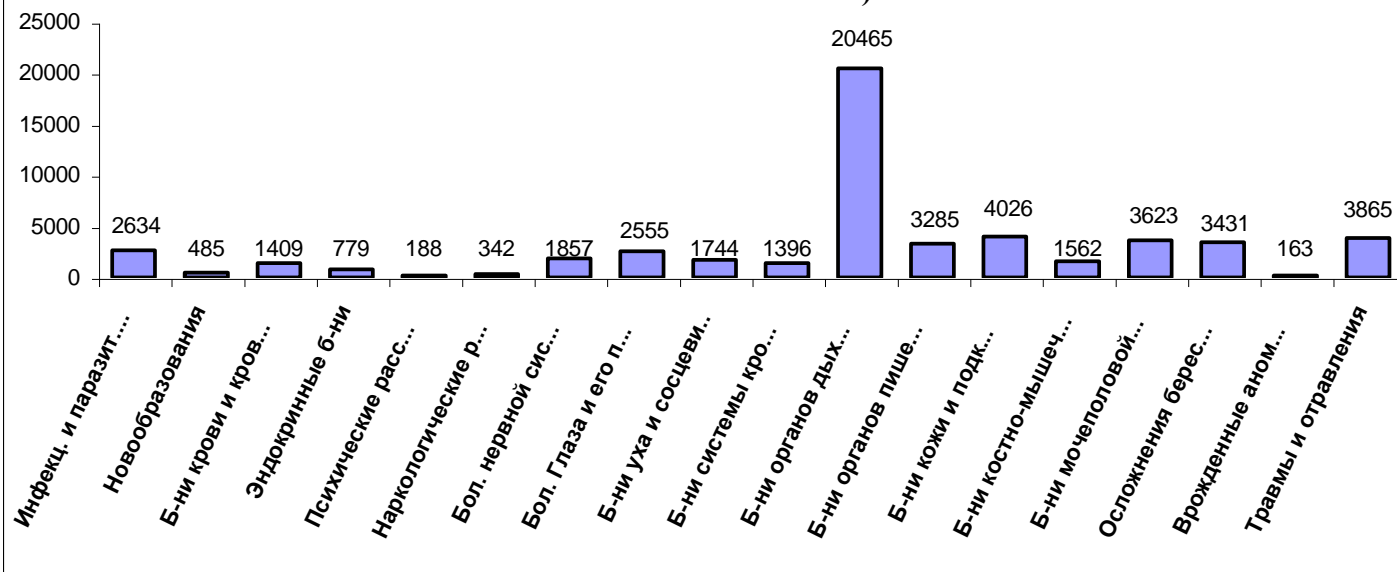

**Рис. 9. Заболеваемость населения Республики Казахстан с впервые в жизни установленным диагнозом в 2001 году ( на 100 000 чел. населения)**



Таблица 10

**ЗАБОЛЕВАЕМОСТЬ ВСЕГО НАСЕЛЕНИЯ РЕСПУБЛИКИ КАЗАХСТАН (число заболеваний, зарегистрированных впервые в жизни, на 100 000 человек соответствующего населения)**

Все ведомства

Наименование областей	ВСЕ БОЛЕЗНИ							
	Всего		Взрослые		Подростки		Дети	
	2000	2001	2000	2001	2000	2001	2000	2001
Респ. Казахстан	50505.1	52053.6	39605.8	41032.6	64441.4	68736.7	72869.3	74159.2
Акмолинская	36967.0	39934.2	27536.8	30891.2	56562.8	72085.1	57048.1	56557.6
Актюбинская	47347.2	57913.7	39347.6	51093.5	57233.0	59936.7	62461.1	72006.9
Алматинская	43073.8	45211.6	34273.7	36691.6	49234.6	63006.8	60340.7	59748.1
Атырауская	30909.2	31469.1	26563.5	25788.2	22338.6	24160.8	40299.5	43070.1
В-Казахстанская	68267.9	68917.4	51821.1	52327.3	109285.2	110334.2	105847.1	106812.1
Жамбылская	37079.4	37582.5	32842.2	30951.3	39908.4	45516.2	44851.4	49131.7
З-Казахстанская	52833.3	53598.6	37356.8	40562.4	58347.8	56645.8	88178.2	83640.1
Карагандинская	47995.0	53060.3	38279.8	41728.9	67079.7	81339.9	70999.7	78648.1
Кызылординская	64158.6	66601.9	56442.9	56822.4	75440.2	75067.8	74974.7	81321.8
Костанайская	37064.6	37806.8	27834.5	28416.6	56799.2	59590.9	58660.6	59415.4
Мангыстауская	70723.0	73066.8	60166.7	63790.9	58386.4	57166.7	91561.1	92198.7
Павлодарская	46752.5	47717.8	31761.3	32681.6	70581.3	75852.9	83126.1	83337.5
С-Казахстанская	41014.9	52487.5	31304.9	40148.9	53382.4	71634.9	65644.6	83053.0
Ю-Казахстанская	36049.9	36257.5	30233.2	31079.5	46011.7	45265.5	43441.0	42813.8
г.Астана	63905.4	44982.9	44859.1	32171.6	85449.4	61984.4	115537.1	79176.4
Алматы								
(вкл. Респ. орг.)	98752.3	94287.4	69722.7	65930.4	111501.6	107634.3	197072.8	190066.8

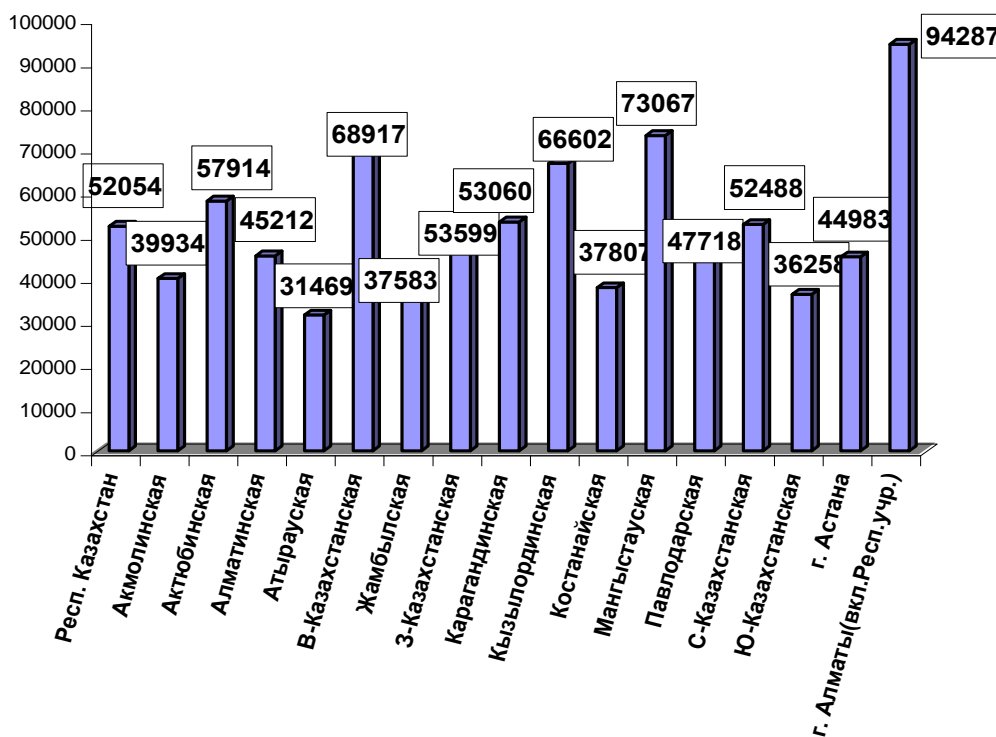
Таблица 10  
(продолжение)

**ЗАБОЛЕВАЕМОСТЬ ВСЕГО НАСЕЛЕНИЯ РЕСПУБЛИКИ КАЗАХСТАН (число заболеваний, зарегистрированных впервые в жизни, на 100 000 человек соответствующего населения )**

Все ведомства

Наименование областей	Инфекционные и паразитарные болезни							
	Всего		Взрослые		Подростки		Дети	
	2000	2001	2000	2001	2000	2001	2000	2001
Респ. Казахстан	2444.2	2634.1	1860.6	1971.1	2062.2	2131.7	3859.0	4254.0
Акмолинская	2338.0	2620.4	1691.0	1663.1	2495.3	1451.0	3949.6	5281.4
Актюбинская	2152.1	3337.9	1881.1	2694.7	3303.7	2934.0	2511.5	4778.0
Алматинская	1390.2	1288.5	804.9	658.6	936.2	980.6	2697.8	2662.0
Атырауская	3781.6	3651.0	2924.0	3057.5	1354.3	1105.9	5760.4	5166.3
В-Казахстанская	2719.4	2564.5	1837.6	1742.3	3049.0	2928.8	5130.8	4800.8
Жамбылская	1537.1	1791.3	1284.2	1342.5	1479.4	1521.7	2041.3	2715.5
З-Казахстанская	3040.2	4165.8	2122.6	2878.9	1562.1	2410.7	5474.1	7515.8
Карагандинская	1862.5	2331.9	1399.0	1708.6	1627.7	3030.9	3199.3	3918.3
Кызылординская	4316.0	4065.9	2659.9	2398.6	3182.1	2512.2	7250.6	7092.0
Костанайская	2235.7	2291.0	2062.1	1823.5	1816.4	3195.7	2810.5	3405.3
Мангыстауская	4474.6	3332.3	2974.3	1851.4	1528.4	1233.3	7629.0	6315.6
Павлодарская	2743.2	3213.7	2306.0	2785.2	3311.0	3992.6	3830.8	4233.6
С-Казахстанская	2527.3	3095.7	2051.3	2264.5	2074.9	2525.9	3958.2	5547.8
Ю-Казахстанская	1799.7	2008.4	1473.3	1956.4	1414.7	1343.0	2367.1	2196.4
г.Астана	4591.7	3608.3	4303.6	2679.9	2904.5	1390.6	5838.8	6881.2
Алматы								
(вкл. Респ. орг.)	3316.3	3409.6	2436.5	2616.0	2764.5	2029.1	6539.7	6545.6



Таблица 10  
(продолжение)

**ЗАБОЛЕВАЕМОСТЬ ВСЕГО НАСЕЛЕНИЯ РЕСПУБЛИКИ КАЗАХСТАН**  
(число заболеваний, зарегистрированных впервые в жизни,  
на 100 000 человек соответствующего населения)

Все ведомства

Наименование областей	Новообразования							
	Всего		Взрослые		Подростки		Дети	
	2000	2001	2000	2001	2000	2001	2000	2001
Респ. Казахстан	452.4	485.1	648.7	694.0	109.0	113.0	67.5	77.0
Акмолинская	624.8	334.0	880.0	476.5	137.2	79.9	72.9	22.3
Актюбинская	359.6	153.3	527.0	233.4	99.5	13.2	53.4	9.4
Алматинская	289.3	229.4	428.8	339.3	53.5	67.4	40.9	29.4
Атырауская	147.4	127.4	230.6	197.5	27.6	39.2	16.2	14.7
В-Казахстанская	809.5	814.1	1114.2	1113.1	251.3	171.5	70.8	108.9
Жамбылская	191.8	229.0	297.3	347.5	21.5	27.1	15.9	33.2
З-Казахстанская	555.7	370.8	795.3	512.7	158.4	244.5	67.0	61.0
Карагандинская	399.6	656.5	531.4	885.2	141.5	251.4	87.2	105.5
Кызылординская	341.6	356.1	562.2	583.0	54.3	56.9	26.2	32.2
Костанайская	618.5	706.3	821.3	971.6	162.5	173.9	148.7	78.0
Мангыстауская	313.8	379.0	398.7	538.0	73.9	5.6	201.1	155.6
Павлодарская	508.5	579.4	697.5	802.3	98.1	117.6	73.5	60.7
С-Казахстанская	511.0	1071.3	701.6	1369.2	176.5	133.5	46.9	433.8
Ю-Казахстанская	250.4	341.2	429.2	579.1	40.0	70.1	7.7	16.8
г.Астана	586.8	494.4	778.7	674.4	5.6	7.8	150.8	71.1
Алматы (вкл. Респ. орг.)	685.7	660.2	847.0	814.8	166.1	192.6	255.6	240.2

Таблица 10  
(продолжение)

**ЗАБОЛЕВАЕМОСТЬ ВСЕГО НАСЕЛЕНИЯ РЕСПУБЛИКИ КАЗАХСТАН**  
(число заболеваний, зарегистрированных впервые в жизни,  
на 100 000 человек соответствующего населения)

Все ведомства

Наименование областей	Болезни крови, кроветворных органов и отдельные нарушения с вовлечением иммунного механизма								из них *)	
	Всего		Взрослые		Подростки		Дети		анемии у детей	
	2000	2001	2000	2001	2000	2001	2000	2001	2000	2001
Респ. Казахстан	1219.4	1409.0	849.0	1000.2	1600.4	1841.6	1997.3	2265.0	445.3	483.9
Акмолинская	708.0	884.4	404.7	485.1	1418.6	1799.0	1338.2	1718.1	146.2	223.0
Актюбинская	1745.2	2407.8	1344.0	1938.9	1900.5	2598.9	2566.8	3367.0	15.7	17.8
Алматинская	1112.2	1634.6	915.2	1297.1	1740.3	2291.1	1408.5	2219.3	387.1	512.6
Атырауская	1364.0	1248.8	1042.8	955.7	1748.0	1870.6	1884.3	1677.4	415.2	513.7
В-Казахстанская	1229.7	1293.1	700.2	796.9	1739.9	2049.6	2611.2	2528.6	601.1	345.6
Жамбылская	921.6	1033.3	812.3	836.0	827.6	947.7	1151.5	1433.8	0.3	5.7
З-Казахстанская	1646.4	1845.5	714.1	1026.0	2229.8	2420.1	3728.6	3662.4	213.2	808.3
Карагандинская	546.5	878.4	292.6	532.2	641.5	894.7	1232.0	1837.1	267.6	223.3
Кызылординская	5020.4	4831.5	3945.3	4143.7	6084.2	5468.8	6615.0	5859.4	2502.6	2284.9
Костанайская	379.2	442.2	210.9	241.5	600.4	525.7	802.4	985.7	240.8	458.0
Мангыстауская	2683.7	3501.4	2648.1	2868.5	2551.1	2477.8	2768.6	4796.8	15.6	12.6
Павлодарская	728.7	912.9	421.2	551.4	1263.2	1549.0	1465.0	1777.8	433.6	334.4
С-Казахстанская	619.5	972.6	302.3	472.3	735.3	1286.1	1485.3	2309.9	55.4	66.2
Ю-Казахстанская	1501.8	1559.7	1336.4	1414.7	1908.4	2188.0	1692.0	1682.6	595.3	737.5
г.Астана	853.1	657.5	547.7	407.0	2011.2	1773.4	1492.8	1145.8	53.3	8.1
Алматы (вкл. Респ. орг.)	818.7	816.3	484.5	455.8	543.5	681.2	2059.8	2113.0	514.6	480.9

Таблица 10  
(продолжение)

**ЗАБОЛЕВАЕМОСТЬ ВСЕГО НАСЕЛЕНИЯ РЕСПУБЛИКИ КАЗАХСТАН**  
(число заболеваний, зарегистрированных впервые в жизни,  
на 100 000 человек соответствующего населения )

Все ведомства

Наименование областей	Эндокринные болезни, расстройства питания и обмена веществ							
	Всего		Взрослые		Подростки		Дети	
	2000	2001	2000	2001	2000	2001	2000	2001
Респ. Казахстан	727.5	778.7	519.6	538.6	1754.4	1943.4	1007.4	1106.2
Акмолинская	533.5	415.2	495.1	334.9	1865.1	1407.2	368.5	423.6
Актюбинская	839.0	990.6	428.9	607.3	2219.9	3321.9	1450.3	1368.0
Алматинская	398.6	412.7	238.8	289.8	831.4	1055.9	653.2	551.3
Атырауская	325.4	366.7	210.7	244.4	216.5	474.5	553.2	571.1
В-Казахстанская	1139.1	1182.2	954.6	974.4	2962.3	3379.9	1271.6	1300.5
Жамбылская	648.5	822.2	461.3	678.3	1046.7	1113.7	943.5	1051.7
Э-Казахстанская	817.9	842.1	207.6	241.1	1406.8	1517.2	2142.1	2127.2
Карагандинская	577.0	782.2	371.9	557.3	1670.3	1803.4	918.6	1194.3
Кызылординская	912.5	1219.3	339.8	529.4	1546.2	2544.7	1750.4	2132.2
Костанайская	568.3	578.2	453.4	515.5	998.1	671.9	797.9	733.4
Мангыстауская	762.9	713.2	683.6	663.5	1454.5	944.4	792.5	764.4
Павлодарская	620.8	698.8	492.3	576.6	1701.0	2455.9	747.2	664.6
С-Казахстанская	342.5	511.4	252.9	392.8	628.3	931.9	533.3	755.2
Ю-Казахстанская	741.6	756.4	525.0	375.9	2199.8	2103.9	840.8	1127.3
г.Астана	695.9	482.0	486.9	298.0	1219.1	1496.1	1196.4	795.7
Алматы (вкл.Респ.орг.)	1393.8	1281.3	1102.1	866.9	3545.2	3700.6	1856.9	2103.7

Таблица 10  
(продолжение)

**ЗАБОЛЕВАЕМОСТЬ ВСЕГО НАСЕЛЕНИЯ РЕСПУБЛИКИ КАЗАХСТАН**  
(число заболеваний, зарегистрированных впервые в жизни,  
на 100 000 человек соответствующего населения )

Все ведомства

Наименование областей	из них: сахарный диабет							
	Всего		Взрослые		Подростки		Дети	
	2000	2001	2000	2001	2000	2001	2000	2001
Респ. Казахстан	84.9	93.7	123.1	137.6	25.6	17.1	8.7	7.6
Акмолинская	96.1	109.4	136.3	158.2	25.6	12.9	7.8	4.6
Актюбинская	81.0	140.6	121.0	213.9	36.6	21.1	4.4	7.4
Алматинская	51.5	59.2	76.6	89.3	17.1	16.0	5.5	4.2
Атырауская	41.6	49.3	64.9	76.6	11.8	0.0	4.0	8.0
В-Казахстанская	108.0	104.2	151.1	146.9	10.1	8.9	7.7	4.3
Жамбылская	80.7	83.3	126.1	130.8	16.2	16.2	3.5	2.2
Э-Казахстанская	45.6	70.5	60.5	102.6	18.6	9.4	15.7	6.4
Карагандинская	77.2	97.4	103.2	132.3	17.9	29.5	17.2	14.4
Кызылординская	48.2	55.4	73.6	92.0	5.4	5.4	13.6	3.3
Костанайская	110.2	142.2	152.0	200.6	24.9	15.8	11.4	5.9
Мангыстауская	94.1	76.3	144.0	119.9	108.0	55.6	2.8	1.8
Павлодарская	65.6	81.3	84.7	109.5	83.7	39.2	9.1	12.5
С-Казахстанская	91.4	141.1	128.5	199.0	10.7	13.6	4.5	5.8
Ю-Казахстанская	103.6	96.1	172.3	159.5	38.3	14.0	7.8	11.3
г.Астана	145.1	35.3	202.1	47.5	5.6	0.0	7.8	7.2
Алматы (вкл.Респ.орг.)	100.0	107.8	130.4	140.5	17.7	24.3	15.1	15.1

Таблица 10  
(продолжение)

**ЗАБОЛЕВАЕМОСТЬ ВСЕГО НАСЕЛЕНИЯ РЕСПУБЛИКИ КАЗАХСТАН**  
(число заболеваний, зарегистрированных впервые в жизни,  
на 100 000 человек соответствующего населения )

Все ведомства

Наименование областей	ПСИХИЧЕСКИЕ РАССТРОЙСТВА							
	Всего		Взрослые		Подростки		Дети	
	2000	2001	2000	2001	2000	2001	2000	2001
Респ. Казахстан	219.8	188.5	158.0	145.8	425.6	338.1	322.0	257.8
Акмолинская	257.5	215.9	197.3	179.2	620.9	724.2	338.7	208.7
Актюбинская	107.6	104.2	89.3	93.7	154.5	134.6	137.5	120.9
Алматинская	89.6	93.0	59.1	64.3	194.8	138.1	134.0	144.7
Атырауская	75.7	85.5	63.8	57.5	212.6	258.8	74.0	106.9
В-Казахстанская	256.6	219.2	149.8	190.3	616.8	354.5	480.7	271.7
Жамбылская	99.6	154.7	119.1	168.9	154.4	256.3	51.8	109.1
З-Казахстанская	196.2	214.2	191.8	196.5	254.7	266.5	195.7	246.2
Карагандинская	275.4	231.2	194.6	132.2	250.0	200.8	505.3	512.7
Кызылординская	327.5	158.6	381.5	178.4	519.0	271.0	205.2	106.5
Костанайская	545.2	428.3	318.1	334.2	1470.4	978.3	982.9	574.0
Мангыстауская	104.1	122.7	95.2	93.7	176.1	477.8	108.4	116.9
Павлодарская	277.8	264.6	160.8	134.8	468.9	421.6	560.8	590.3
С-Казахстанская	292.7	247.2	180.8	225.5	970.6	468.7	463.3	261.5
Ю-Казахстанская	83.9	100.3	70.2	97.2	184.8	174.8	88.7	93.1
г.Астана	253.6	211.5	227.5	165.5	236.0	308.6	335.5	325.8
Алматы (вкл. Респ. орг.)	345.3	212.0	187.3	66.7	471.0	459.5	866.1	656.0

Таблица 10  
(продолжение)

**ЗАБОЛЕВАЕМОСТЬ ВСЕГО НАСЕЛЕНИЯ РЕСПУБЛИКИ КАЗАХСТАН**  
(число заболеваний, зарегистрированных впервые в жизни,  
на 100 000 человек соответствующего населения )

Все ведомства

Наименование областей	ВСЛЕДСТВИЕ УПОТРЕБЛЕНИЯ ПСИХОАКТИВНЫХ ВЕЩЕСТВ							
	Всего		Взрослые		Подростки		Дети	
	2000	2001	2000	2001	2000	2001	2000	2001
Респ. Казахстан	301.0	342.2	404.2	458.1	586.0	608.3	8.9	24.5
Акмолинская	387.0	413.0	536.5	568.3	358.1	448.5	13.3	11.7
Актюбинская	176.6	146.1	272.4	226.2	34.0	18.5	0.0	0.0
Алматинская	133.5	132.2	187.7	174.2	242.6	374.4	0.0	0.0
Атырауская	554.2	443.7	887.5	706.5	240.2	207.8	0.0	4.7
В-Казахстанская	434.8	496.0	557.4	637.7	800.3	831.0	12.3	26.1
Жамбылская	139.1	117.7	218.0	186.8	43.1	19.9	2.2	0.0
З-Казахстанская	377.8	382.0	518.1	505.0	602.5	630.1	5.8	46.9
Карагандинская	246.0	359.1	324.0	386.3	355.8	984.6	6.3	152.9
Кызылординская	330.0	327.3	502.4	500.8	459.2	455.3	22.5	18.2
Костанайская	280.5	307.8	326.8	353.7	979.0	1002.0	2.0	31.2
Мангыстауская	120.9	294.8	180.0	413.6	79.5	694.4	22.0	18.0
Павлодарская	741.5	1144.5	718.7	1359.9	4201.0	3652.0	71.9	17.7
С-Казахстанская	352.2	268.2	445.0	340.0	775.4	416.9	2.3	35.1
Ю-Казахстанская	179.0	247.9	304.0	418.8	68.3	86.6	3.5	9.6
г.Астана	384.8	263.3	403.8	303.5	1803.4	886.7	0.0	0.0
Алматы (вкл. Респ. орг.)	342.5	366.0	450.7	487.0	175.8	123.0	7.1	5.5

Таблица 10  
(продолжение)

**ЗАБОЛЕВАЕМОСТЬ ВСЕГО НАСЕЛЕНИЯ РЕСПУБЛИКИ КАЗАХСТАН**  
(число заболеваний, зарегистрированных впервые в жизни,  
на 100 000 человек соответствующего населения)

Все ведомства

Наименование областей	Болезни нервной системы								из них	
	Всего		Взрослые		Подростки		Дети		ДЦП - детей	
	2000	2001	2000	2001	2000	2001	2000	2001	2000	2001
Респ. Казахстан	1742.9	1856.8	1703.0	1788.1	2446.7	2796.8	1699.0	1833.4	38.3	39.8
Акмолинская	1321.5	1258.7	1406.5	1258.9	1983.7	2639.2	975.3	986.3	38.0	36.1
Актюбинская	2187.5	2747.0	2378.3	3276.0	2238.2	2390.5	1773.4	1691.2	32.8	44.4
Алматинская	1590.0	1694.6	1751.3	1970.5	1885.0	1914.4	1198.4	1077.5	42.8	37.8
Атырауская	737.8	788.9	914.4	921.6	362.2	560.8	479.8	585.8	41.0	38.1
В-Казахстанская	2118.9	2510.8	2067.1	2462.8	4138.2	4073.7	1836.8	2314.3	26.1	36.7
Жамбылская	1158.2	1287.1	1294.7	1336.3	734.3	1348.4	966.7	1180.2	39.7	41.1
Э-Казахстанская	1602.6	1717.5	1422.2	1548.4	1630.4	1821.3	2021.5	2095.0	36.7	39.3
Карагандинская	1765.4	2138.1	1224.9	1447.5	2489.0	3549.2	3115.9	3763.0	25.8	39.6
Кызылординская	2259.7	2770.0	2731.8	3219.6	2258.2	2542.0	1479.2	2065.4	41.7	31.8
Костанайская	738.8	742.6	533.7	477.5	1032.5	926.9	1249.8	1444.5	40.7	38.0
Мангыстауская	2534.4	1880.4	3228.4	2286.6	2517.0	2244.4	1298.4	1096.2	28.5	25.2
Павлодарская	1304.5	1269.8	943.0	928.8	1882.8	2379.9	2180.9	1977.7	32.4	49.8
С-Казахстанская	1092.5	1480.6	1049.1	1401.2	2275.4	3147.1	964.4	1350.8	12.4	27.6
Ю-Казахстанская	1321.9	1349.3	1580.4	1489.6	1810.2	2868.1	842.8	886.7	52.4	50.0
г.Астана	1865.5	1370.7	1828.1	1398.2	4174.2	1863.3	1442.1	1175.5	23.4	11.7
Алматы										
(вкл.Респ.орг.)	4215.6	3909.9	3449.3	3055.0	6782.3	6784.8	6232.6	6155.8	53.6	46.2

Таблица 10  
(продолжение)

**ЗАБОЛЕВАЕМОСТЬ ВСЕГО НАСЕЛЕНИЯ РЕСПУБЛИКИ КАЗАХСТАН**  
(число заболеваний, зарегистрированных впервые в жизни,  
на 100 000 человек соответствующего населения)

Все ведомства

Наименование областей	Болезни глаз и его придатков								из них	
	Всего		Взрослые		Подростки		Дети		глаукома у взрослых	
	2000	2001	2000	2001	2000	2001	2000	2001	2000	2001
Респ. Казахстан	2457.5	2554.6	2303.9	2417.2	3885.3	4036.3	2535.4	2584.7	59.1	59.7
Акмолинская	1920.6	2265.9	1660.6	2269.1	3955.8	5373.7	2179.7	1645.5	44.0	48.6
Актюбинская	2316.9	3554.6	2169.7	3488.7	2971.2	4509.2	2506.6	3516.0	55.4	70.4
Алматинская	1707.4	1857.8	1486.8	1644.4	2381.5	3044.5	2044.7	2085.7	43.4	33.9
Атырауская	1225.6	1065.4	1396.3	1095.3	1385.8	1482.4	886.9	939.9	54.2	52.0
В-Казахстанская	3088.1	3122.5	2889.2	2974.5	5031.4	4884.4	3235.7	3165.2	53.7	72.0
Жамбылская	3143.1	2964.6	3316.4	3076.3	5820.5	6250.9	2331.2	2165.9	84.1	50.0
Э-Казахстанская	2930.0	2885.8	2353.1	2184.5	3770.2	4156.7	4128.7	4294.8	93.2	64.4
Карагандинская	2377.2	2847.7	2201.7	2583.3	3009.6	3546.3	2732.7	3436.9	46.7	79.6
Кызылординская	2654.8	2675.3	2850.8	2699.3	4641.3	4463.4	1988.3	2327.4	81.3	90.6
Костанайская	1784.4	1898.1	1585.1	1768.8	3950.3	3158.1	1879.8	1990.7	26.4	33.3
Мангыстауская	4872.5	5054.9	4611.6	5465.5	6698.9	4594.4	5043.2	4396.6	39.6	83.1
Павлодарская	1847.7	2139.3	1556.8	1865.9	3303.8	3980.4	2343.0	2505.2	56.5	62.1
С-Казахстанская	1775.8	2318.5	1597.1	2102.1	2933.2	3833.8	2032.8	2605.4	75.7	104.5
Ю-Казахстанская	1787.8	1540.1	1870.7	1576.9	3737.7	2978.6	1344.1	1250.4	67.9	48.6
г.Астана	3965.7	2348.7	3883.6	2180.3	4679.8	4082.0	4044.2	2450.0	73.5	44.2
Алматы										
(вкл.Респ.орг.)	4249.7	4158.8	3570.9	3520.2	5153.2	5318.8	6391.6	6092.8	75.8	57.1

Таблица 10  
(продолжение)

**ЗАБОЛЕВАЕМОСТЬ ВСЕГО НАСЕЛЕНИЯ РЕСПУБЛИКИ КАЗАХСТАН**  
(число заболеваний, зарегистрированных впервые в жизни,  
на 100 000 человек соответствующего населения ) **Все ведомства**

Наименование областей	Болезни уха и сосцевидного отростка							
	Всего		Взрослые		Подростки		Дети	
	2000	2001	2000	2001	2000	2001	2000	2001
Респ. Казахстан	1719.1	1743.8	1389.2	1419.7	2392.1	2292.8	2347.5	2382.8
Акмолинская	1283.4	1364.1	1226.2	1413.3	1855.8	2255.2	1315.8	1063.5
Актюбинская	1899.2	2935.4	1548.5	2570.1	2835.1	2788.9	2467.9	3738.0
Алматинская	1365.8	1373.8	1066.8	1029.9	1979.5	2293.4	1878.2	1923.3
Атырауская	838.4	997.8	728.0	896.7	1114.2	984.3	992.6	1184.4
В-Казахстанская	1945.6	2120.6	1554.6	1629.8	3288.9	3324.0	2760.9	3246.4
Жамбылская	1759.7	1467.9	1292.0	1095.2	2091.6	2263.5	2614.2	2055.2
З-Казахстанская	2373.5	2029.8	1356.5	1388.9	3493.8	2996.9	4553.9	3354.0
Карагандинская	1570.2	1842.1	1296.0	1533.3	1932.7	2398.9	2256.4	2583.9
Кызылординская	2450.1	2531.4	1861.8	1832.9	4383.2	4612.5	3089.9	3328.4
Костанайская	1395.4	1202.9	1033.1	879.5	2422.6	1788.5	2189.5	1982.3
Мангыстауска	4106.0	3147.1	4397.1	3180.4	5193.2	3161.1	3410.5	3085.4
Павлодарская	1353.4	1241.1	969.9	914.4	1827.8	1615.2	2312.6	2065.4
С-Казахстанская	1449.5	1446.3	1151.6	1154.6	1484.0	1708.4	2278.0	2209.1
Ю-Казахстанская	1058.4	1225.0	936.5	1124.4	1748.5	1570.5	1135.5	1324.8
г. Астана	1552.7	1228.0	1085.3	1007.6	960.7	660.2	3079.3	2014.4
Алматы (вк. Рес. орг)	3104.9	2854.5	2512.1	2214.2	3267.7	2441.7	5138.1	5202.4

Таблица 10  
(продолжение)

**ЗАБОЛЕВАЕМОСТЬ ВСЕГО НАСЕЛЕНИЯ РЕСПУБЛИКИ КАЗАХСТАН**  
(число заболеваний, зарегистрированных впервые в жизни,  
на 100 000 человек соответствующего населения ) **Все ведомства**

Наименование областей	Болезни системы кровообращения							
	Всего		Взрослые		Подростки		Дети	
	2000	2001	2000	2001	2000	2001	2000	2001
Респ. Казахстан	1288.7	1396.4	1695.6	1841.3	1103.6	1172.7	389.3	417.4
Акмолинская	1106.2	1090.0	1394.0	1347.1	1209.3	1451.0	355.2	366.2
Актюбинская	1394.6	1818.1	1740.1	2454.1	877.0	1060.7	758.7	610.3
Алматинская	1254.2	1389.1	1797.6	2006.5	793.8	920.1	202.6	184.7
Атырауская	802.7	807.4	1244.3	1232.3	315.0	458.8	80.8	92.2
В-Казахстанская	1667.9	1598.6	2117.0	1954.0	1299.0	1111.8	482.6	701.6
Жамбылская	1484.2	1207.4	2198.8	1797.0	840.2	713.0	202.9	143.2
З-Казахстанская	1285.8	1909.8	1543.4	2457.6	1534.2	2090.9	633.7	589.7
Карагандинская	915.9	1114.2	1013.1	1222.9	1189.6	1377.8	588.8	757.1
Кызылординская	2137.1	2048.7	3320.3	3191.4	1660.3	1474.3	262.3	257.4
Костанайская	1046.6	912.4	1247.5	1074.1	1304.0	1041.5	429.9	432.7
Мангыстауска	1857.6	2598.7	2775.7	4127.0	2204.5	594.4	162.5	195.1
Павлодарская	1166.3	1214.6	1405.9	1445.4	1514.4	1688.7	430.6	476.1
С-Казахстанская	957.4	1401.5	1138.9	1733.7	660.4	1280.7	510.7	495.4
Ю-Казахстанская	821.4	1038.5	1276.5	1648.2	986.7	1103.9	90.2	84.5
г. Астана	1508.8	1169.1	1494.3	1193.0	629.2	972.7	1755.5	1143.1
Алматы (вкл. Респ. орг.)	2032.5	2116.6	2439.1	2456.5	1133.9	1407.8	842.3	1110.9

Таблица 10  
(продолжение)

**ЗАБОЛЕВАЕМОСТЬ ВСЕГО НАСЕЛЕНИЯ РЕСПУБЛИКИ КАЗАХСТАН**  
(число заболеваний, зарегистрированных впервые в жизни,  
на 100 000 человек соответствующего населения )

Все ведомства

Наименование областей	из них: Острая ревматическая лихорадка							
	Всего		Взрослые		Подростки		Дети	
	2000	2001	2000	2001	2000	2001	2000	2001
Респ. Казахстан	19.3	18.3	20.2	18.2	30.7	34.2	15.1	15.3
Акмолинская	11.3	10.6	9.2	8.0	11.6	28.4	16.5	13.7
Актюбинская	20.1	23.9	18.5	24.6	47.1	39.6	18.6	19.2
Алматинская	22.2	23.9	21.6	24.9	45.6	40.0	19.1	18.7
Атырауская	11.9	7.6	11.4	5.5	19.7	15.7	11.4	10.0
В-Казахстанская	15.1	12.9	14.0	6.8	13.8	24.1	18.6	27.8
Жамбылская	48.9	26.4	64.1	32.7	61.0	48.7	17.1	10.2
Э-Казахстанская	18.6	21.2	16.8	14.5	0.0	3.1	26.2	40.4
Карагандинская	5.5	5.4	4.9	3.3	11.0	25.3	6.3	7.0
Кызылординская	43.9	13.9	53.0	15.2	65.2	24.4	25.3	9.8
Костанайская	8.1	10.2	8.5	11.5	11.5	33.6	6.5	1.7
Мангыстауская	20.6	40.3	27.3	57.4	39.8	22.2	5.5	12.6
Павлодарская	9.9	12.5	9.4	11.8	21.5	41.7	9.1	8.3
С-Казахстанская	6.3	9.5	3.0	7.8	2.7	5.4	16.4	15.0
Ю-Казахстанская	19.0	28.7	23.0	36.0	43.3	58.5	9.0	12.5
г.Астана	2.5	2.1	0.4	1.5	5.6	3.9	7.8	3.6
Алматы (вкл. Респ.орг.)	36.8	30.3	37.3	28.9	50.0	46.9	31.8	30.7

Таблица 10  
(продолжение)

**ЗАБОЛЕВАЕМОСТЬ ВСЕГО НАСЕЛЕНИЯ РЕСПУБЛИКИ КАЗАХСТАН**  
(число заболеваний, зарегистрированных впервые в жизни,  
на 100 000 человек соответствующего населения )

Все ведомства

Наименование областей	из них: хронические ревматические болезни сердца							
	Всего		Взрослые		Подростки		Дети	
	2000	2001	2000	2001	2000	2001	2000	2001
Респ. Казахстан	39.6	43.7	41.9	45.6	114.8	104.7	19.8	27.6
Акмолинская	32.0	26.0	35.2	24.2	51.2	67.0	20.2	22.3
Актюбинская	50.5	67.4	62.6	81.4	86.4	118.7	18.1	28.1
Алматинская	58.6	50.4	70.7	59.2	91.1	91.3	27.3	24.6
Атырауская	39.8	38.2	49.4	43.2	59.1	43.1	18.8	28.1
В-Казахстанская	19.5	37.7	16.8	15.5	62.8	78.8	17.8	91.4
Жамбылская	45.0	39.6	63.4	51.8	21.5	37.9	13.0	16.3
Э-Казахстанская	80.5	78.9	65.7	70.4	192.5	197.5	94.4	76.8
Карагандинская	20.9	20.9	21.3	20.6	42.6	39.3	15.5	18.2
Кызылординская	76.4	113.0	109.0	171.4	108.7	89.4	16.9	20.6
Костанайская	31.3	18.0	16.9	21.6	307.8	35.6	12.6	4.2
Мангыстауская	43.3	58.6	25.2	89.7	483.0	44.4	4.6	5.4
Павлодарская	24.3	33.6	23.3	31.7	76.6	122.5	16.2	19.7
С-Казахстанская	15.3	26.0	8.7	20.1	34.8	98.1	29.9	27.1
Ю-Казахстанская	56.1	63.5	66.6	69.3	230.6	286.9	11.6	18.5
г.Астана	13.3	15.0	17.5	20.6	0.0	0.0	3.9	1.8
Алматы (вкл. Респ.орг.)	26.5	29.0	28.3	30.6	46.8	45.3	14.6	19.3

**Таблица 10**  
**(продолжение)**

**ЗАБОЛЕВАЕМОСТЬ ВСЕГО НАСЕЛЕНИЯ РЕСПУБЛИКИ КАЗАХСТАН (число заболеваний, зарегистрированных впервые в жизни, на 100 000 человек соответствующего населения)**  
**Все ведомства**

Наименование областей	Из них: гипертоническая болезнь *)					
	Всего		Взрослые		Подростки	
	2000	2001	2000	2001	2000	2001
Респ. Казахстан	369.8	404.9	561.0	614.0	62.9	59.7
Акмолинская	326.4	329.4	480.1	484.1	39.5	38.7
Актюбинская	440.4	552.4	686.7	857.9	7.9	18.5
Алматинская	399.3	423.1	623.3	660.3	66.1	44.5
Атырауская	452.1	366.7	741.7	598.0	74.8	137.3
В-Казахстанская	445.5	495.8	636.5	707.8	56.5	53.4
Жамбылская	510.1	366.5	817.3	586.3	34.1	18.1
З-Казахстанская	366.7	614.8	551.0	925.4	18.6	31.3
Карагандинская	219.5	296.2	314.6	424.3	37.1	33.7
Кызылординская	519.6	599.1	886.7	1022.3	57.1	16.3
Костанайская	304.6	298.7	435.6	427.6	137.7	140.3
Мангыстауская	720.2	530.7	1188.8	876.1	17.0	5.6
Павлодарская	300.9	333.9	431.8	479.0	189.0	308.8
С-Казахстанская	305.8	480.0	437.8	686.9	18.7	27.2
Ю-Казахстанская	254.8	310.4	445.9	543.2	98.3	59.4
г. Астана	332.5	251.7	470.3	355.8	0.0	3.9
Алматы (вкл. Респ. орг.)	428.4	472.0	582.5	641.9	35.5	32.4

Примечание: \*) Включены ишемическая болезнь сердца с гипертонией и цереброваскулярные болезни с гипертонией

**Таблица 10**  
**(продолжение)**

**ЗАБОЛЕВАЕМОСТЬ ВСЕГО НАСЕЛЕНИЯ РЕСПУБЛИКИ КАЗАХСТАН (число заболеваний, зарегистрированных впервые в жизни, на 100 000 человек соответствующего населения)**  
**Все ведомства**

Наименование областей	из них:					
	Ишемическая болезнь сердца - взрослые		в т.ч. острый инфаркт миокарда - взрослые		Цереброваскулярные болезни - взрослые	
	2000	2001	2000	2001	2000	2001
Респ. Казахстан	291.8	321.5	58.0	57.9	202.0	210.3
Акмолинская	217.1	217.2	83.8	72.0	124.5	182.2
Актюбинская	338.6	401.8	43.2	37.0	243.1	213.9
Алматинская	266.8	323.2	31.8	24.1	198.1	140.2
Атырауская	358.3	185.8	23.6	22.0	104.1	112.9
В-Казахстанская	341.0	326.2	80.1	90.6	307.5	290.7
Жамбылская	370.9	308.2	34.8	24.8	157.4	126.2
З-Казахстанская	188.8	286.1	71.9	78.1	206.9	259.4
Карагандинская	231.3	406.9	103.3	92.0	96.1	171.8
Кызылординская	245.8	226.7	27.2	31.9	118.4	118.0
Костанайская	228.0	203.3	58.5	55.1	190.1	156.9
Мангыстауская	193.9	306.8	31.9	66.5	100.3	118.9
Павлодарская	195.1	295.5	36.7	34.5	117.7	164.9
С-Казахстанская	234.0	386.4	91.8	100.6	125.3	223.2
Ю-Казахстанская	236.8	202.4	21.1	26.0	90.0	87.7
г. Астана	266.4	201.5	63.9	37.8	266.4	228.4
Алматы (вкл. Респ. орг.)	598.3	639.4	83.1	100.2	594.0	610.5

Таблица 10  
(продолжение)

**ЗАБОЛЕВАЕМОСТЬ ВСЕГО НАСЕЛЕНИЯ РЕСПУБЛИКИ КАЗАХСТАН**  
(число заболеваний, зарегистрированных впервые в жизни,  
на 100 000 человек соответствующего населения )

Все ведомства

Наименование областей	Болезни органов дыхания							
	Всего		Взрослые		Подростки		Дети	
	2000	2001	2000	2001	2000	2001	2000	2001
Республика Казахстан	20549.7	20465.2	10991.1	10933.5	24918.5	25425.3	41675.4	41407.7
Акмолинская	14265.2	16145.6	6206.3	8200.0	20276.7	30510.3	33541.7	33487.6
Актюбинская	16226.0	22177.1	9049.9	15901.4	17403.1	16820.6	31222.2	36494.8
Алматинская	18775.8	19246.7	10082.1	11165.0	21134.4	21058.2	36520.2	35808.6
Атырауская	11131.9	11781.7	6310.7	6255.4	8157.5	10729.4	20432.7	22035.4
В-Казахстанская	30207.1	28325.0	15946.0	14176.2	51332.9	48100.4	65853.3	63941.2
Жамбылская	13433.2	13225.4	8754.9	6968.3	12768.4	14494.6	22684.7	25222.0
З-Казахстанская	19890.4	17709.8	8270.8	7841.2	23177.0	20620.7	46587.1	40338.8
Карагандинская	18854.1	19652.4	10558.0	10941.1	24719.8	24727.5	40676.5	42800.5
Кызылординская	20128.9	22212.2	12387.4	12959.1	18646.7	17593.5	33187.8	38316.2
Костанайская	14972.6	14106.4	7848.0	6844.3	24221.8	25551.4	32917.7	31970.9
Мангыстауская	21055.2	22969.5	10025.2	12196.0	13465.9	22405.6	41971.5	42292.3
Павлодарская	21414.5	21265.9	9722.6	9167.1	30134.0	32632.4	51871.8	52315.2
С-Казахстанская	16064.7	19870.9	7157.5	8637.2	21481.3	28021.8	39910.7	49661.9
Ю-Казахстанская	13452.5	12631.2	8295.0	7662.0	11288.9	10289.4	21784.7	20699.8
г. Астана	27386.0	19001.9	12430.4	9267.8	37005.6	27652.3	69617.7	45965.8
Алматы (вкл. Респ. орг.)	47213.4	43871.2	23588.4	21375.3	52183.9	51909.4	128631.4	120516.2

Таблица 10  
(продолжение)

**ЗАБОЛЕВАЕМОСТЬ ВСЕГО НАСЕЛЕНИЯ РЕСПУБЛИКИ КАЗАХСТАН**  
(число заболеваний, зарегистрированных впервые в жизни,  
на 100 000 человек соответствующего населения )

Все ведомства

Наименование областей	из них: пневмонии							
	Всего		Взрослые		Подростки		Дети	
	2000	2001	2000	2001	2000	2001	2000	2001
Респ. Казахстан	470.9	463.3	354.6	344.3	403.4	427.8	751.2	743.7
Акмолинская	524.3	730.7	335.7	527.3	439.5	840.2	1019.7	1225.5
Актюбинская	522.1	466.7	414.4	370.4	523.6	527.7	750.4	659.6
Алматинская	387.0	367.9	271.3	259.7	265.4	441.8	651.5	580.5
Атырауская	183.6	228.1	156.5	99.7	153.5	78.4	238.2	487.6
В-Казахстанская	453.6	406.5	349.1	293.5	384.4	386.3	762.2	728.8
Жамбылская	397.3	313.5	326.0	178.2	285.5	223.8	556.4	593.6
З-Казахстанская	548.3	525.6	352.8	339.0	344.7	463.9	1046.0	975.4
Карагандинская	338.1	325.7	278.0	247.7	274.7	355.3	518.2	536.2
Кызылординская	271.1	285.0	174.5	190.3	171.2	135.5	448.2	467.5
Костанайская	520.3	441.5	439.8	390.5	688.3	496.0	709.5	572.3
Мангыстауская	197.9	358.9	170.8	356.2	176.1	294.4	249.8	374.1
Павлодарская	768.9	659.3	439.5	402.7	844.5	933.8	1663.1	1310.5
С-Казахстанская	550.9	863.9	424.1	656.5	441.2	629.4	929.9	1495.4
Ю-Казахстанская	386.1	322.8	259.6	162.1	318.9	252.3	592.8	582.7
г. Астана	1268.8	998.7	740.6	675.3	741.6	382.8	2961.0	2102.6
Алматы (вкл. Респ. орг.)	645.5	645.3	594.4	629.2	622.6	598.7	830.5	714.0



Таблица 10  
(продолжение)

**ЗАБОЛЕВАЕМОСТЬ ВСЕГО НАСЕЛЕНИЯ РЕСПУБЛИКИ КАЗАХСТАН**  
(число заболеваний, зарегистрированных впервые в жизни,  
на 100 000 человек соответствующего населения)

Все ведомства

Наименование областей	из них: бронхит хронический и неуточненный, эмфизема							
	Всего		Взрослые		Подростки		Дети	
	2000	2001	2000	2001	2000	2001	2000	2001
Респ. Казахстан	246.5	246.9	248.3	255.9	318.7	296.0	228.6	216.8
Акмолинская	109.2	179.0	103.6	160.6	216.3	360.8	102.2	189.9
Актюбинская	239.5	269.4	259.0	274.4	214.7	453.8	202.6	224.5
Алматинская	274.1	323.5	287.9	278.2	445.3	259.1	213.7	430.3
Атырауская	280.7	204.2	219.2	207.8	500.0	219.6	355.3	195.1
В-Казахстанская	163.4	163.3	178.5	188.7	255.0	167.7	101.5	90.8
Жамбылская	279.2	222.8	292.5	273.1	312.4	265.3	247.4	117.1
З-Казахстанская	181.2	261.0	172.9	272.3	183.2	232.0	200.3	239.7
Карагандинская	194.0	152.4	207.2	179.2	285.7	106.7	138.2	87.3
Кызылординская	384.5	482.3	470.1	578.8	709.2	783.2	186.9	270.9
Костанайская	159.9	114.9	165.0	129.1	242.8	162.1	128.0	65.0
Мангыстауская	192.0	355.8	283.4	518.9	79.5	338.9	46.8	67.4
Павлодарская	233.6	223.6	242.9	208.0	339.7	504.9	185.4	207.2
С-Казахстанская	119.8	147.4	135.7	174.7	219.3	212.5	54.2	57.0
Ю-Казахстанская	402.2	337.7	328.9	301.3	403.0	411.4	515.6	382.1
г. Астана	286.1	213.4	389.8	297.1	89.9	58.6	23.4	0.0
Алматы (вкл. Респ. орг.)	297.9	307.9	328.0	343.2	245.2	273.5	206.3	193.2

Таблица 10  
(продолжение)

**ЗАБОЛЕВАЕМОСТЬ ВСЕГО НАСЕЛЕНИЯ РЕСПУБЛИКИ КАЗАХСТАН**  
(число заболеваний, зарегистрированных впервые в жизни,  
на 100 000 человек соответствующего населения )

Все ведомства

Наименование областей	из них: бронхиальная астма							
	Всего		Взрослые		Подростки		Дети	
	2000	2001	2000	2001	2000	2001	2000	2001
Респ. Казахстан	36.1	34.3	35.3	33.5	45.2	46.8	36.1	33.6
Акмолинская	40.2	40.6	40.1	42.4	46.5	49.0	39.4	34.5
Актюбинская	35.2	44.4	36.0	42.5	62.8	63.3	28.4	44.9
Алматинская	30.9	23.0	36.5	26.0	36.4	28.5	18.0	15.8
Атырауская	24.3	33.9	29.9	41.8	11.8	11.8	16.2	23.4
В-Казахстанская	32.1	25.3	28.9	23.5	65.3	38.1	34.1	27.8
Жамбылская	33.3	21.7	45.1	29.2	19.7	14.4	12.7	8.3
З-Казахстанская	42.5	36.8	36.4	32.5	31.1	34.5	58.8	47.5
Карагандинская	28.4	31.9	17.0	24.3	68.7	43.5	51.6	50.7
Кызылординская	41.9	31.4	60.6	46.3	38.0	21.7	11.7	8.4
Костанайская	38.4	30.2	32.1	24.9	72.7	47.4	48.9	41.3
Мангыстауская	35.8	40.3	49.9	57.9	45.5	22.2	9.2	11.7
Павлодарская	26.0	27.9	22.2	21.4	21.5	68.6	37.5	37.4
С-Казахстанская	41.2	57.8	22.6	43.7	48.1	81.7	92.1	92.2
Ю-Казахстанская	32.4	34.0	46.3	43.9	26.6	53.6	11.7	15.3
г. Астана	81.3	56.3	70.0	55.1	50.6	54.7	122.2	60.3
Алматы (вкл. Респ. учр.)	51.2	48.2	33.3	30.5	66.1	95.5	109.6	97.9

Таблица 10  
(продолжение)

**ЗАБОЛЕВАЕМОСТЬ ВСЕГО НАСЕЛЕНИЯ РЕСПУБЛИКИ КАЗАХСТАН**  
(число заболеваний, зарегистрированных впервые в жизни,  
на 100 000 человек соответствующего населения)

Все ведомства

Наименование областей	Болезни органов пищеварения							
	Всего		Взрослые		Подростки		Дети	
	2000	2001	2000	2001	2000	2001	2000	2001
Респ. Казахстан	3309.5	3285.0	2530.9	2416.7	5144.3	5476.4	4745.3	4857.8
Акмолинская	1575.0	1904.2	1314.1	1543.5	2204.7	4409.8	2113.2	2326.1
Актюбинская	3366.3	2736.5	3228.8	2256.7	3426.7	3087.1	3646.6	3689.2
Алматинская	3261.2	3154.4	2777.6	2729.4	4858.8	4290.0	3978.2	3833.8
Атырауская	1384.7	1343.7	1158.7	1061.9	1385.8	1368.6	1796.8	1853.0
В-Казахстанская	2901.8	2956.0	2257.1	2112.1	4393.2	4751.0	4399.7	4949.9
Жамбылская	2091.9	1992.2	1993.0	1629.3	2113.1	2660.6	2281.4	2582.8
З-Казахстанская	3227.0	3863.9	2400.9	3184.5	4661.5	4868.3	4899.8	5271.4
Карагандинская	3939.4	3766.2	3894.5	3049.8	10063.2	12424.2	2785.8	3950.8
Кызылординская	5554.9	5552.2	4740.0	4750.4	8679.3	9723.6	6363.9	6159.7
Костанайская	2020.3	2205.0	946.5	1162.3	2944.6	2964.4	4825.2	4958.7
Мангыстауская	9352.8	8838.6	7724.8	6436.3	4431.8	5177.8	13054.2	13719.4
Павлодарская	1698.3	1730.5	1173.3	1136.7	2497.6	2740.2	2979.7	3158.9
С-Казахстанская	3001.0	4076.4	2532.4	3340.5	3863.6	6468.7	4133.3	5635.4
Ю-Казахстанская	4296.5	4012.6	2083.6	2052.0	7703.6	6711.5	7170.2	6610.2
г.Астана	2702.8	1741.0	2052.5	1587.6	2213.5	1156.3	4749.0	2332.1
Алматы (вкл.Респ.орг.)	4158.7	4105.2	3140.4	3127.2	6748.4	6935.3	7051.5	6793.4

Таблица 10  
(продолжение)

**ЗАБОЛЕВАЕМОСТЬ ВСЕГО НАСЕЛЕНИЯ РЕСПУБЛИКИ КАЗАХСТАН**  
(число заболеваний, зарегистрированных впервые в жизни,  
на 100 000 человек соответствующего населения )

Все ведомства

Наименование областей	из них: язва желудка и 12-ти перстной кишки							
	Всего		Взрослые		Подростки		Дети	
	2000	2001	2000	2001	2000	2001	2000	2001
Респ. Казахстан	91.8	94.7	127.4	131.9	88.8	99.7	10.7	8.3
Акмолинская	78.6	110.5	110.3	154.8	58.1	74.7	2.3	5.1
Актюбинская	64.1	94.7	89.6	137.9	99.5	60.7	3.4	9.4
Алматинская	72.8	81.5	107.6	118.7	46.7	69.6	4.8	5.9
Атырауская	51.2	55.3	79.3	87.6	23.6	19.6	4.7	2.7
В-Казахстанская	94.8	117.0	120.5	153.3	128.1	123.3	15.4	13.7
Жамбылская	70.3	66.1	101.7	98.5	95.2	50.5	4.8	5.7
З-Казахстанская	86.3	119.9	125.6	171.2	40.4	69.0	2.3	8.8
Карагандинская	148.5	121.5	203.4	163.2	82.4	91.3	9.8	11.7
Кызылординская	55.7	85.8	84.1	134.1	70.7	103.0	6.1	2.8
Костанайская	74.1	89.8	99.1	118.6	66.9	87.0	5.7	10.1
Мангыстауская	73.5	133.4	111.1	208.1	90.9	133.3	3.7	0.0
Павлодарская	87.2	99.9	118.3	133.3	59.8	100.5	7.1	7.3
С-Казахстанская	67.8	93.1	93.6	126.5	34.8	68.1	2.3	4.6
Ю-Казахстанская	108.4	68.3	160.5	98.4	129.1	162.4	24.5	6.4
г.Астана	157.4	97.0	214.8	133.4	61.8	35.2	9.1	2.7
Алматы (вкл.Респ.орг.)	118.2	109.4	140.0	128.3	177.4	174.8	26.8	26.5

Таблица 10  
(продолжение)

**ЗАБОЛЕВАЕМОСТЬ ВСЕГО НАСЕЛЕНИЯ РЕСПУБЛИКИ КАЗАХСТАН**  
(число заболеваний, зарегистрированных впервые в жизни,  
на 100 000 человек соответствующего населения )

Все ведомства

Наименование областей	из них: желчнокамен. болезнь, холецистит, холангит							
	Всего		Взрослые		Подростки		Дети	
	2000	2001	2000	2001	2000	2001	2000	2001
Респ. Казахстан	248.0	280.2	253.1	286.7	379.2	394.9	211.0	243.1
Акмолинская	162.4	211.4	173.1	200.2	190.7	417.5	129.7	199.1
Актюбинская	171.5	249.9	206.8	316.4	185.9	229.6	94.0	112.5
Алматинская	298.4	341.2	326.8	379.6	454.4	505.7	210.3	230.7
Атырауская	212.8	188.6	259.4	216.9	255.9	207.8	120.5	133.6
В-Казахстанская	222.7	241.6	231.8	243.9	291.5	371.0	182.4	207.5
Жамбылская	287.1	261.5	345.5	310.8	430.9	339.4	147.7	151.5
З-Казахстанская	289.5	347.0	224.5	265.9	428.6	354.2	416.4	536.3
Карагандинская	247.9	277.2	163.8	244.6	689.6	460.7	389.4	329.6
Кызылординская	250.6	320.4	355.1	447.5	356.0	333.3	59.5	107.9
Костанайская	147.5	143.2	152.9	163.0	292.5	243.1	101.5	66.2
Мангыстауская	286.4	451.3	238.2	498.7	170.5	1000.0	391.2	277.9
Павлодарская	221.4	249.5	175.8	199.6	337.3	438.7	322.7	347.4
С-Казахстанская	170.3	291.7	156.5	270.4	216.6	346.0	199.4	339.9
Ю-Казахстанская	176.8	218.8	223.7	241.0	340.5	399.8	77.7	155.3
г.Астана	246.8	167.4	334.6	223.3	61.8	27.3	28.6	33.3
Алматы (вкл. Респ. орг.)	545.3	544.3	485.2	462.5	687.1	555.0	718.8	827.8

Таблица 10  
(продолжение)

**ЗАБОЛЕВАЕМОСТЬ ВСЕГО НАСЕЛЕНИЯ РЕСПУБЛИКИ КАЗАХСТАН**  
(число заболеваний, зарегистрированных впервые в жизни,  
на 100 000 человек соответствующего населения )

Все ведомства

Наименование областей	Болезни кожи и подкожной клетчатки							
	Всего		Взрослые		Подростки		Дети	
	2000	2001	2000	2001	2000	2001	2000	2001
Респ. Казахстан	3753.7	4025.6	3173.0	3351.4	5697.5	7255.5	4713.9	4952.3
Акмолинская	2908.6	2833.6	2228.0	2308.9	5467.4	5719.1	4132.4	3597.3
Актюбинская	5403.0	5032.4	4613.8	4056.7	9463.4	8343.0	6317.2	6483.5
Алматинская	2662.3	3910.1	2262.5	3215.3	3361.0	14565.1	3369.5	3401.9
Атырауская	4251.2	4351.5	3963.5	3774.6	3338.6	2529.4	4932.0	5713.4
В-Казахстанская	5186.4	5687.1	4184.1	4681.5	8796.5	11026.7	7241.0	7384.1
Жамбылская	3160.2	2919.7	3006.5	2582.2	4168.8	4445.8	3282.0	3309.1
З-Казахстанская	4511.4	4882.6	3799.8	4125.3	5012.4	4445.1	6090.3	6742.7
Карагандинская	3309.1	3960.8	2635.1	3098.5	5980.8	8751.4	4623.7	5357.5
Кызылординская	6488.2	6380.9	6179.6	6040.7	11271.7	9466.1	6174.2	6412.0
Костанайская	2943.5	3580.4	2402.2	2878.6	5158.7	6788.5	3984.5	4858.3
Мангыстауская	6527.0	6268.8	6796.8	6838.3	6710.2	3933.3	6015.6	5630.4
Павлодарская	3414.9	3092.8	2797.9	2469.8	5897.1	6257.4	4593.7	4145.4
С-Казахстанская	3143.6	3744.9	2824.8	3339.4	4318.2	5158.0	3789.8	4583.5
Ю-Казахстанская	2269.0	2480.1	2025.7	2086.1	3239.0	4010.7	2488.8	2842.2
г.Астана	3974.6	2831.5	3133.0	2277.8	5191.0	4554.7	6195.1	4081.9
Алматы (вкл. Респ. орг.)	5078.6	5156.9	3606.8	3612.5	7693.5	6008.1	9552.7	10341.0

Таблица 10  
(продолжение)

**ЗАБОЛЕВАЕМОСТЬ ВСЕГО НАСЕЛЕНИЯ РЕСПУБЛИКИ КАЗАХСТАН (число заболеваний, зарегистрированных впервые в жизни, на 100 000 человек соответствующего населения)**  
Все ведомства

Наименование областей	Болезни костно - мышечной системы и соединительной ткани							
	Всего		Взрослые		Подростки		Дети	
	2000	2001	2000	2001	2000	2001	2000	2001
Респ. Казахстан	1546.4	1561.6	1746.3	1774.7	2696.0	2734.8	865.7	846.0
Акмолинская	1203.8	1079.9	1130.5	1128.8	3018.6	3268.0	1032.1	524.6
Актюбинская	1332.5	1102.3	1634.8	1454.3	1657.1	1783.6	630.9	227.9
Алматинская	1084.7	1160.0	1348.3	1560.1	1044.4	1026.3	541.0	348.1
Атырауская	396.4	363.5	577.9	523.6	389.8	254.9	66.6	90.2
В-Казахстанская	2450.7	2595.8	2702.3	2786.1	5962.3	5397.7	998.4	1466.0
Жамбылская	1229.8	1264.8	1339.3	1488.0	1569.1	2352.0	955.9	636.7
З-Казахстанская	1375.1	1312.9	1358.8	1441.3	3229.8	2783.7	1065.8	736.2
Карагандинская	1354.1	1438.1	1510.8	1592.3	1740.4	1731.7	838.3	948.4
Кызылординская	1344.2	1500.5	1889.8	2054.5	1546.2	2287.3	407.0	448.4
Костанайская	1366.1	1490.1	1352.3	1499.4	3156.8	4181.8	1022.8	889.5
Мангыстауская	1937.1	1739.4	2521.6	2434.8	2420.5	1288.9	815.4	571.0
Павлодарская	1483.3	1393.7	1287.3	1228.9	3119.6	2223.0	1678.3	1673.9
С-Казахстанская	1462.7	2118.9	1636.7	2336.6	3267.4	4430.5	593.2	1019.6
Ю-Казахстанская	744.1	751.6	990.6	939.4	1348.0	1592.7	265.0	324.9
г. Астана	2051.0	1178.1	2028.0	1082.0	4921.3	4476.6	1455.1	703.9
Алматы (вкл. Респ. орг.)	3926.5	3769.1	4023.5	3706.5	5774.2	4865.7	3107.5	3703.5

Таблица 10  
(продолжение)

**ЗАБОЛЕВАЕМОСТЬ ВСЕГО НАСЕЛЕНИЯ РЕСПУБЛИКИ КАЗАХСТАН (число заболеваний, зарегистрированных впервые в жизни, на 100 000 человек соответствующего населения)**

Все ведомства

Наименование областей	Болезни мочеполовой системы							
	Всего		Взрослые		Подростки		Дети	
	2000	2001	2000	2001	2000	2001	2000	2001
Респ. Казахстан	3334.8	3623.4	4155.9	4580.9	3502.4	3487.4	1415.4	1449.9
Акмолинская	2402.0	2590.7	2993.7	3300.3	2260.5	2966.5	927.6	715.1
Актюбинская	2885.5	3660.2	3459.6	4640.8	3973.8	4253.3	1464.5	1468.7
Алматинская	3042.2	3272.0	4013.3	4294.0	2631.0	2843.6	1087.2	1214.3
Атырауская	1594.8	1302.2	2291.9	1778.7	905.5	874.5	441.5	506.3
В-Казахстанская	4801.5	5251.6	5624.8	6222.1	4952.3	5324.0	2453.3	2505.4
Жамбылская	2793.4	2769.1	3497.9	3433.9	3281.9	3366.4	1331.5	1364.9
З-Казахстанская	2739.6	3170.6	3198.0	3975.5	2394.4	2313.5	1726.8	1440.8
Карагандинская	3125.9	3536.9	3783.5	4339.4	3667.6	3175.6	1185.8	1382.1
Кызылординская	4701.0	5097.7	6262.8	6616.0	5709.2	6588.1	1944.3	2328.8
Костанайская	2546.9	3017.4	3185.4	3839.4	2441.7	2047.4	784.4	925.8
Мангыстауская	3261.8	4114.1	4407.9	5858.9	2585.2	2416.7	1325.1	1274.3
Павлодарская	2944.8	2843.0	3483.1	3349.0	3323.0	2816.2	1377.4	1449.1
С-Казахстанская	2680.7	3984.7	3362.1	5071.9	2152.4	3324.3	880.8	1074.3
Ю-Казахстанская	1862.3	2128.2	2404.1	2866.9	2761.0	2451.8	878.4	932.8
г. Астана	3537.6	2792.4	4290.5	3542.2	4393.3	2531.3	1101.4	622.0
Алматы (вкл. Респ. орг.)	7647.1	7520.5	8709.2	8651.7	7050.0	6678.0	4083.7	3779.9

**Таблица 10**  
**(продолжение)**

**ЗАБОЛЕВАЕМОСТЬ ВСЕГО НАСЕЛЕНИЯ РЕСПУБЛИКИ КАЗАХСТАН (число заболеваний,**  
**зарегистрированных впервые в жизни, на 100 000 человек соответствующего населения)**

**Все ведомства**

Наименование областей	из них:							
	Гломерулярные болезни							
	Всего		Взрослые		Подростки		Дети	
	2000	2001	2000	2001	2000	2001	2000	2001
Респ. Казахстан	51.8	42.4	48.8	39.4	87.1	63.6	52.0	45.3
Акмолинская	28.0	23.0	19.7	17.2	134.9	59.3	28.0	30.5
Актюбинская	39.4	68.6	12.2	51.4	138.7	110.8	78.3	97.2
Алматинская	51.0	33.9	49.3	34.4	53.5	54.8	54.1	29.0
Атырауская	58.7	57.4	61.3	65.2	55.1	23.5	54.5	48.8
В-Казахстанская	24.7	24.6	11.0	15.6	60.3	53.4	55.9	43.7
Жамбылская	76.9	35.7	97.4	29.2	88.0	68.6	34.9	42.4
Э-Казахстанская	28.1	38.1	17.8	31.7	43.5	28.2	49.5	55.1
Карагандинская	66.5	34.9	72.9	31.5	111.3	68.8	39.6	37.2
Кызылординская	103.2	82.1	128.3	112.6	165.8	89.4	51.1	30.4
Костанайская	25.7	37.6	17.9	35.3	107.1	57.3	30.2	39.6
Мангыстауская	34.9	36.9	28.3	24.7	51.1	77.8	44.1	52.2
Павлодарская	26.4	28.2	14.9	16.1	50.2	71.1	53.2	52.4
С-Казахстанская	13.6	14.5	9.1	5.5	29.4	27.2	23.2	36.9
Ю-Казахстанская	99.8	81.9	134.3	111.9	57.5	98.9	53.2	32.8
г.Астана	8.0	9.8	4.8	7.3	5.6	3.9	18.2	18.9
Алматы (вкл.Респ.орг.)	52.8	40.2	18.3	16.2	198.4	45.3	136.0	123.1

**Таблица 10**  
**(продолжение)**

**ЗАБОЛЕВАЕМОСТЬ ВСЕГО НАСЕЛЕНИЯ РЕСПУБЛИКИ КАЗАХСТАН**  
**(число заболеваний, зарегистрированных впервые в жизни,**  
**на 100 000 человек соответствующего населения)**

**Все ведомства**

Наименование областей	из них: почечные тубулоинтерстициальные болезни							
	Всего		Взрослые		Подростки		Дети	
	2000	2001	2000	2001	2000	2001	2000	2001
Респ. Казахстан	404.3	467.2	396.2	469.5	831.6	914.0	340.5	375.7
Акмолинская	193.3	250.7	179.8	222.2	348.8	695.9	197.1	235.1
Актюбинская	430.7	512.2	485.0	538.9	717.3	1066.0	261.9	351.8
Алматинская	528.1	593.6	550.2	622.3	1103.6	1205.5	375.8	420.8
Атырауская	257.8	285.9	329.2	342.6	397.6	454.9	103.6	153.6
В-Казахстанская	473.1	492.4	385.5	396.8	860.6	1199.5	637.5	611.3
Жамбылская	494.0	519.4	553.7	521.8	1181.3	1000.0	256.0	429.7
Э-Казахстанская	388.1	443.9	404.9	489.0	537.3	627.0	320.9	303.6
Карагандинская	320.1	421.5	262.3	407.2	631.9	474.7	415.5	450.0
Кызылординская	614.8	834.6	674.0	932.5	1244.6	1818.4	408.4	503.0
Костанайская	220.2	240.8	186.7	193.2	766.7	620.6	197.2	292.7
Мангыстауская	481.8	1050.0	635.8	1654.4	795.5	550.0	156.1	52.2
Павлодарская	331.1	402.7	275.8	350.7	892.3	1088.2	365.2	401.3
С-Казахстанская	206.0	288.1	156.7	234.5	328.9	479.6	318.6	398.0
Ю-Казахстанская	326.6	367.3	378.4	451.2	796.0	829.3	170.5	162.9
г.Астана	189.6	225.8	214.3	248.7	252.8	179.7	101.4	168.3
Алматы (вкл.Респ.орг.)	767.6	725.5	674.1	622.8	1382.3	1367.3	935.6	918.1

Таблица 10  
(продолжение)

**ЗАБОЛЕВАЕМОСТЬ ВСЕГО НАСЕЛЕНИЯ РЕСПУБЛИКИ КАЗАХСТАН**  
(число заболеваний, зарегистрированных впервые в жизни,  
на 100 000 человек соответствующего населения )

Все ведомства

Наименование областей	из них: камни почек и мочеточников							
	Всего		Взрослые		Подростки		Дети	
	2000	2001	2000	2001	2000	2001	2000	2001
Респ. Казахстан	47.7	48.6	66.7	68.9	25.8	24.6	8.3	6.4
Акмолинская	46.1	69.1	66.6	93.8	4.7	7.7	2.3	18.3
Актюбинская	42.8	44.6	58.4	64.4	39.3	29.0	10.3	5.4
Алматинская	22.9	36.4	31.0	52.3	12.5	21.7	7.8	6.1
Атырауская	37.5	34.6	57.9	54.6	7.9	7.8	5.4	2.7
В-Казахстанская	52.0	46.6	70.2	60.8	26.4	31.8	6.1	9.7
Жамбылская	63.0	52.5	92.2	75.9	64.6	41.5	5.7	8.6
З-Казахстанская	27.8	48.6	39.1	69.4	24.8	12.5	1.7	6.4
Карагандинская	55.0	66.7	73.9	94.7	44.0	4.2	4.9	2.1
Кызылординская	42.3	57.0	62.0	82.7	16.3	73.2	14.1	11.7
Костанайская	54.0	61.0	73.8	84.6	28.7	5.9	4.1	6.7
Мангыстауская	88.2	69.0	136.8	110.8	68.2	33.3	4.6	0.0
Павлодарская	51.0	55.7	67.8	77.2	23.9	27.0	10.1	2.6
С-Казахстанская	46.6	48.5	65.6	68.4	2.7	0.0	2.3	2.9
Ю-Казахстанская	36.7	23.0	51.0	33.9	17.5	24.7	17.8	5.7
г.Астана	45.5	32.1	63.0	44.5	0.0	3.9	3.9	1.8
Алматы (вкл.Респ.орг.)	77.2	64.2	100.4	81.2	32.3	53.4	7.5	7.1

Таблица 10  
(продолжение)

**ЗАБОЛЕВАЕМОСТЬ ВСЕГО НАСЕЛЕНИЯ РЕСПУБЛИКИ КАЗАХСТАН**  
(число заболеваний, зарегистрированных впервые в жизни,  
на 100 000 человек соответствующего населения )

Все ведомства

Наименование областей	из них: *)				Осложнения беременности, родов и послеродового периода **)	
	сальпингит, оофорит		эрозия и эктропион шейки матки -		2000	2001
	2000	2001	2000	2001		
Респ. Казахстан	840.8	895.6	832.8	919.8	3320.2	3431.0
Акмолинская	767.1	835.0	1027.2	738.1	1353.5	1391.4
Актюбинская	1139.0	973.2	986.1	1011.4	3101.7	3009.2
Алматинская	687.9	748.4	904.6	872.0	3067.4	3013.8
Атырауская	627.4	464.1	854.6	684.4	2225.5	2454.3
В-Казахстанская	822.0	853.8	967.8	1053.7	3438.1	3469.4
Жамбылская	730.0	663.1	719.5	775.5	1600.0	2552.2
З-Казахстанская	654.7	652.2	630.2	843.4	4202.8	3629.5
Карагандинская	947.8	1121.8	790.2	930.2	2031.7	2062.3
Кызылординская	924.6	969.7	943.6	981.8	4271.0	3605.3
Костанайская	540.4	697.6	810.2	1182.6	1091.7	1485.1
Мангыстауская	408.0	547.7	649.9	1274.7	3345.8	4301.3
Павлодарская	847.8	908.2	627.1	814.7	1369.6	1803.9
С-Казахстанская	940.1	1512.8	1175.4	2064.7	3279.8	4076.3
Ю-Казахстанская	501.5	609.1	387.3	509.9	4375.7	4393.1
г.Астана	945.3	704.9	1212.7	502.4	1081.9	427.3
Алматы (вкл.Респ.орг.)	1693.6	1576.9	1024.0	921.8	9134.4	9245.5

Примечание: \*) Расчет на женское население 15 лет и старше.

\*\*) Расчет на женское население фертильного возраста (15-49 лет).

Таблица 10  
(продолжение)

**ЗАБОЛЕВАЕМОСТЬ ВСЕГО НАСЕЛЕНИЯ РЕСПУБЛИКИ КАЗАХСТАН**  
(число заболеваний, зарегистрированных впервые в жизни,  
на 100 000 человек соответствующего населения )

Все ведомства

Наименование областей	Врожд. аномалии ( пороки развития) , деформации и хромосом. наруш.							
	Всего		Взрослые		Подростки		Дети	
	2000	2001	2000	2001	2000	2001	2000	2001
Респ. Казахстан	153.0	163.2	44.5	49.4	355.9	508.0	363.4	358.4
Акмолинская	126.8	75.7	23.6	15.4	351.2	324.7	344.6	179.8
Актюбинская	129.2	121.2	31.4	42.3	188.5	203.2	325.5	273.3
Алматинская	128.0	140.1	23.5	31.0	529.6	871.0	272.8	233.8
Атырауская	77.1	79.2	13.7	11.0	98.4	109.8	189.1	198.4
В-Казахстанская	146.1	165.2	56.1	84.2	616.8	768.7	299.6	265.0
Жамбылская	101.0	142.4	47.7	50.5	208.3	225.6	186.1	307.2
З-Казахстанская	109.8	113.4	31.5	26.2	220.5	250.8	273.2	292.5
Карагандинская	126.6	176.7	13.5	16.3	217.0	332.9	421.9	589.8
Кызылординская	132.7	138.0	48.4	47.1	212.0	187.0	258.5	279.8
Костанайская	66.9	75.0	14.6	16.9	206.5	276.7	183.4	194.4
Мангыстауская	301.0	159.9	18.5	26.7	340.9	105.6	798.9	406.5
Павлодарская	79.0	80.3	16.0	13.3	191.4	303.9	229.5	218.1
С-Казахстанская	70.6	194.3	23.8	45.4	344.9	1888.3	144.1	254.0
Ю-Казахстанская	85.5	88.6	27.1	25.6	169.9	226.7	162.4	163.8
г.Астана	383.9	160.3	64.3	35.4	747.2	429.7	1249.7	469.8
Алматы (вкл. Респ. орг.)	559.1	596.1	203.2	208.4	933.9	1113.3	1707.9	1818.6

Таблица 10  
(продолжение)

**ЗАБОЛЕВАЕМОСТЬ ВСЕГО НАСЕЛЕНИЯ РЕСПУБЛИКИ КАЗАХСТАН**  
(число заболеваний, зарегистрированных впервые в жизни,  
на 100 000 человек соответствующего населения )

Все ведомства

Наименование областей	врожденные аномалии ( пороки развития) сист. кровообращ.							
	ВСЕГО		Взрослые		Подростки		Дети	
	2000	2001	2000	2001	2000	2001	2000	2001
Респ. Казахстан	35.5	40.8	11.2	11.9	120.9	148.0	74.7	86.6
Акмолинская	46.6	35.3	16.4	6.6	183.7	144.3	96.2	86.8
Актюбинская	28.0	36.8	4.4	13.0	68.1	66.0	70.5	81.9
Алматинская	33.8	33.2	8.8	12.6	107.1	153.0	72.6	54.4
Атырауская	27.0	22.3	10.7	6.2	51.2	58.8	52.5	45.4
В-Казахстанская	33.3	33.7	10.7	6.9	128.1	195.7	76.7	74.9
Жамбылская	45.1	52.3	24.2	29.6	134.6	140.8	69.9	81.0
З-Казахстанская	33.4	37.1	9.2	14.2	102.5	81.5	77.5	82.6
Карагандинская	24.0	23.0	3.7	4.2	85.2	71.6	67.7	65.0
Кызылординская	31.2	31.6	9.1	16.1	106.0	78.6	54.8	49.0
Костанайская	19.2	24.8	2.6	3.6	88.0	110.7	50.9	65.8
Мангыстауская	19.3	21.1	8.7	13.1	96.6	38.9	25.7	32.4
Павлодарская	43.1	40.2	12.7	9.2	145.9	225.5	105.4	86.7
С-Казахстанская	24.3	26.2	8.3	5.7	66.8	122.6	60.5	63.4
Ю-Казахстанская	26.2	33.8	5.9	12.6	75.8	130.3	49.6	50.9
г.Астана	76.4	31.7	31.5	14.5	398.9	164.1	135.2	52.2
Алматы (вкл. Респ. орг.)	74.7	137.3	26.4	24.7	254.8	394.8	197.1	464.5

Таблица 10  
(продолжение)

**ЗАБОЛЕВАЕМОСТЬ ВСЕГО НАСЕЛЕНИЯ РЕСПУБЛИКИ КАЗАХСТАН**  
(число заболеваний, зарегистрированных впервые в жизни,  
на 100 000 человек соответствующего населения )

Все ведомства

Наименование областей	Травмы и отравления							
	ВСЕГО		Взрослые		Подростки		Дети	
	2000	2001	2000	2001	2000	2001	2000	2001
Респ. Казахстан	3748.5	3865.3	3821.0	3962.4	5330.4	5890.6	3277.3	3252.2
Акмолинская	3150.9	3458.3	3140.4	3752.4	6400.0	6036.1	2537.1	2203.7
Актюбинская	3619.7	3793.4	3533.7	3792.1	4392.7	5416.9	3657.4	3492.4
Алматинская	3299.3	2865.0	3321.4	2808.3	3795.0	3630.1	3161.9	2842.6
Атырауская	1288.5	1660.1	1575.6	1889.3	1031.5	788.2	808.9	1390.8
В-Казахстанская	5413.9	5622.6	5400.6	5511.6	9422.1	10102.9	4601.6	4984.4
Жамбылская	2169.1	2799.1	2131.3	2728.7	2680.4	3427.8	2152.4	2825.5
Э-Казахстанская	4228.1	4345.1	5255.9	5452.1	2677.0	2623.8	2103.1	2067.4
Карагандинская	5904.8	6469.0	6121.7	6762.4	7092.0	11740.2	5054.2	4554.1
Кызылординская	3403.7	3208.9	3694.7	3337.4	4470.1	4680.2	2738.6	2742.6
Костанайская	2907.6	2912.2	3015.6	3041.9	3795.4	4077.1	2416.5	2300.7
Мангыстауская	4409.5	5052.8	4682.6	5807.1	5153.4	5216.7	3801.7	3679.9
Павлодарская	3255.5	3494.0	2947.2	3147.0	5650.7	6622.5	3600.3	3790.8
С-Казахстанская	3388.9	4069.0	3563.2	4265.7	4588.2	5648.5	2646.3	3183.2
Ю-Казахстанская	2412.5	2546.3	2487.6	2653.3	5239.0	5324.0	1839.1	1931.3
г.Астана	5317.4	3560.8	4534.1	3383.7	12073.0	7433.6	6081.9	3195.3
Алматы (вкл. Респ. учр.)	5301.8	5068.9	4506.6	4251.9	5867.7	5726.5	7938.9	7757.7

Таблица 10  
(продолжение)

**ЗАБОЛЕВАЕМОСТЬ ВСЕГО НАСЕЛЕНИЯ РЕСПУБЛИКИ КАЗАХСТАН**  
(число заболеваний, зарегистрированных впервые в жизни,  
на 100 000 человек соответствующего населения )

Все ведомства

Наименование областей	из них: травмы							
	ВСЕГО		Взрослые		Подростки		Дети	
	2000	2001	2000	2001	2000	2001	2000	2001
Респ. Казахстан	3531.6	3640.4	3619.0	3750.9	5125.5	5682.9	3023.7	2993.2
Акмолинская	2923.9	3216.2	2925.1	3510.7	5914.0	5711.3	2331.8	1976.6
Актюбинская	3375.8	3526.8	3290.2	3552.4	4107.3	5216.4	3420.5	3156.4
Алматинская	3131.9	2712.8	3173.2	2671.6	3592.3	3525.1	2960.8	2649.6
Атырауская	1153.0	1498.3	1443.2	1732.1	952.8	682.4	658.1	1211.1
В-Казахстанская	5096.9	5290.0	5087.6	5193.1	9120.6	9714.1	4270.0	4624.3
Жамбылская	2076.2	2621.2	2047.3	2533.2	2576.3	3250.9	2044.1	2681.7
Э-Казахстанская	4027.8	4079.1	5054.0	5132.8	2562.1	2576.8	1890.5	1885.7
Карагандинская	5626.1	6218.9	5821.1	6520.9	7082.4	11599.7	4780.3	4257.3
Кызылординская	3118.5	2947.8	3464.5	3096.3	4138.6	4379.4	2370.5	2455.4
Костанайская	2700.4	2706.7	2828.3	2835.3	3600.4	3875.5	2151.2	2097.8
Мангыстауская	4188.8	4830.3	4490.7	5648.9	4812.5	4950.0	3549.1	3349.8
Павлодарская	3046.3	3223.8	2763.1	2922.1	5373.2	6142.2	3335.9	3439.8
С-Казахстанская	3201.7	3823.2	3381.0	4018.7	4441.2	5490.5	2436.7	2922.2
Ю-Казахстанская	2306.7	2445.8	2395.8	2560.4	5136.6	5220.1	1711.0	1819.9
г.Астана	5104.9	3339.7	4344.3	3139.2	11904.5	7351.6	5791.9	3011.7
Алматы (вкл. Респ. орг.)	4908.0	4729.0	4236.2	4047.2	5521.0	5406.1	7100.8	6939.5



Таблица 10  
(продолжение)

**ЗАБОЛЕВАЕМОСТЬ ВСЕГО НАСЕЛЕНИЯ РЕСПУБЛИКИ КАЗАХСТАН**  
(число заболеваний, зарегистрированных впервые в жизни,  
на 100 000 человек соответствующего населения )

Все ведомства

Наименование областей	из них: Ожоги							
	ВСЕГО		Взрослые		Подростки		Дети	
	2000	2001	2000	2001	2000	2001	2000	2001
Респ. Казахстан	157.0	154.8	151.3	149.1	167.3	152.3	168.0	168.5
Акмолинская	171.4	172.5	164.3	174.4	379.1	250.0	148.5	152.4
Актюбинская	215.3	239.7	203.6	208.3	285.3	197.9	227.1	314.3
Алматинская	122.0	110.9	109.5	104.1	181.1	97.0	137.3	127.7
Атырауская	110.6	147.3	100.4	138.1	78.7	102.0	134.6	171.7
В-Казахстанская	210.1	211.5	211.7	206.2	250.0	255.4	197.1	217.3
Жамбылская	76.8	99.7	65.7	82.1	93.4	160.6	95.6	123.1
З-Казахстанская	169.4	165.3	178.6	187.5	90.1	0.0	162.5	144.2
Карагандинская	238.9	190.8	268.9	196.5	9.6	78.7	203.3	198.1
Кызылординская	251.7	235.3	205.9	223.3	309.8	295.4	317.6	244.7
Костанайская	127.7	128.6	127.4	132.3	139.6	156.1	125.9	112.6
Мангыстауская	194.8	186.8	173.9	133.0	215.9	133.3	228.7	291.4
Павлодарская	146.4	164.6	132.6	153.6	198.6	227.9	173.8	181.7
С-Казахстанская	141.4	171.5	144.8	177.2	112.3	109.0	137.9	168.8
Ю-Казахстанская	90.4	81.7	72.3	68.3	102.4	102.2	116.3	99.1
г. Астана	149.4	161.2	143.0	184.0	168.5	82.0	163.8	111.6
Алматы (вкл. Респ. орг.)	171.8	162.5	137.8	131.3	212.9	207.1	279.9	260.0

Таблица 10  
(продолжение)

**ЗАБОЛЕВАЕМОСТЬ ВСЕГО НАСЕЛЕНИЯ РЕСПУБЛИКИ КАЗАХСТАН**  
(число заболеваний, зарегистрированных впервые в жизни,  
на 100 000 человек соответствующего населения)

Все ведомства

Наименование областей	из них: Отравления							
	ВСЕГО		Взрослые		Подростки		Дети	
	2000	2001	2000	2001	2000	2001	2000	2001
Респ. Казахстан	59.9	70.1	50.6	62.4	37.5	55.3	85.7	90.5
Акмолинская	55.6	69.6	51.1	67.2	107.0	74.7	56.8	74.7
Актюбинская	28.6	26.8	39.9	31.4	0.0	2.6	9.8	21.7
Алматинская	45.4	41.2	38.7	32.6	21.6	8.0	63.7	65.3
Атырауская	24.9	14.5	32.1	19.1	0.0	3.9	16.2	8.0
В-Казахстанская	106.9	121.0	101.3	112.4	51.5	133.4	134.5	142.9
Жамбылская	16.0	78.3	18.2	113.3	10.8	16.2	12.7	20.7
З-Казахстанская	30.9	100.6	23.3	131.8	24.8	47.0	50.1	37.5
Карагандинская	39.8	59.4	31.7	45.0	0.0	61.8	70.5	98.7
Кызылординская	33.5	25.8	24.4	17.8	21.7	5.4	50.6	42.5
Костанайская	79.5	76.8	59.9	74.4	55.4	45.5	139.4	90.3
Мангыстауская	25.9	35.7	18.0	25.2	125.0	133.3	23.9	38.7
Павлодарская	62.8	105.6	51.5	71.3	78.9	252.5	90.7	169.3
С-Казахстанская	45.9	74.3	37.5	69.8	34.8	49.0	71.8	92.2
Ю-Казахстанская	15.5	18.7	19.5	24.6	0.0	1.6	11.7	12.4
г. Астана	63.1	59.9	46.8	60.5	0.0	0.0	126.1	72.0
Алматы (вкл. Респ. орг.)	222.1	177.5	132.7	73.4	133.9	113.3	558.2	558.2

**Таблица 10**  
**(продолжение)**

**ЗАБОЛЕВАЕМОСТЬ ГОРОДСКОГО НАСЕЛЕНИЯ РЕСПУБЛИКИ КАЗАХСТАН (число заболеваний, зарегистрированных впервые в жизни, на 100 000 человек соответствующего населения)**

**Все ведомства**

Наименование областей	ВСЕ БОЛЕЗНИ							
	Всего		Взрослые		Подростки		Дети	
	2000	2001	2000	2001	2000	2001	2000	2001
Респ. Казахстан	65068.8	65725.7	49243.4	49621.8	84575.7	89713.7	104606.1	104897.4
Акмолинская	52152.9	55004.4	37734.3	40954.7	70031.6	100431.8	92028.5	87481.0
Актюбинская	69109.4	77292.4	53552.5	64536.1	95557.7	98072.8	102243.4	104715.1
Алматинская	59234.0	56662.9	47409.9	52076.5	78188.8	118939.1	84921.7	55267.0
Атырауская	35734.5	35916.1	32112.7	26084.8	19034.7	20337.9	45803.2	75996.2
В-Казахстанская	82050.0	82146.7	60990.6	60474.5	140695.6	139557.3	139159.6	141599.6
Жамбылская	39245.2	41417.0	34965.5	33639.3	35251.0	42033.5	49768.5	59110.1
З-Казахстанская	64633.1	56882.8	42336.0	37592.6	60310.1	50472.9	134632.4	117575.9
Карагандинская	45542.9	50816.7	35604.1	38727.6	65141.1	84242.1	71521.6	80330.1
Кызылординская	76287.2	78408.6	66919.0	66255.2	95070.4	88594.3	89720.6	98338.5
Костанайская	53999.8	54966.0	38667.8	39537.2	79467.6	83921.3	99135.9	99746.2
Мангыстауская	82249.7	81762.9	69941.0	70971.5	68007.4	62877.7	108460.0	105810.3
Павлодарская	55699.8	55575.2	36078.0	36370.3	78152.9	84004.0	112352.0	109644.3
С-Казахстанская	68179.7	100522.9	50198.3	72903.0	90042.9	137518.2	127314.2	190617.6
Ю-Казахстанская	59458.7	60805.5	48437.4	49205.3	79865.6	74395.7	76699.8	80424.6
г. Астана	63905.4	44982.9	44859.1	32171.6	85449.4	61984.4	115537.1	79176.4
Алматы								
(вкл. Респ. орг.)	98752.3	94287.4	69722.7	65930.4	111501.6	107634.3	197072.8	190066.8

**Таблица 10**  
**(продолжение)**

**ЗАБОЛЕВАЕМОСТЬ ГОРОДСКОГО НАСЕЛЕНИЯ РЕСПУБЛИКИ КАЗАХСТАН (число заболеваний, зарегистрированных впервые в жизни, на 100 000 человек соответствующего населения)**

**Все ведомства**

Наименование областей	Инфекционные и паразитарные болезни							
	Всего		Взрослые		Подростки		Дети	
	2000	2001	2000	2001	2000	2001	2000	2001
Респ. Казахстан	3361.6	3568.4	2655.4	2724.2	2853.0	2900.9	5417.2	6027.3
Акмолинская	3760.7	3692.2	2954.9	2667.8	3678.9	2272.7	6223.5	7082.2
Актюбинская	3379.8	5314.3	2882.7	4038.8	5807.7	5092.2	4117.8	8521.6
Алматинская	2591.2	2412.8	1403.4	1300.3	1399.1	1700.0	5760.2	4371.2
Атырауская	5626.0	5298.0	4619.5	4027.9	1916.7	1662.1	8261.2	10919.0
В-Казахстанская	3612.0	3341.7	2603.5	2380.8	4311.1	4188.8	6838.9	6373.7
Жамбылская	2000.7	2246.8	1847.0	1874.2	1666.7	2004.2	2414.4	3145.2
З-Казахстанская	3281.5	3942.2	2484.0	2689.7	2093.0	2612.4	6017.4	8086.2
Карагандинская	1855.5	2287.5	1387.1	1714.4	1600.7	3033.3	3334.6	3867.5
Кызылординская	5772.4	5580.2	3870.3	3548.7	4957.7	3622.6	9298.0	9541.4
Костанайская	3649.3	3772.6	3382.4	2842.5	2780.6	5000.0	4750.6	6597.1
Мангыстауская	3489.1	2719.1	3186.0	1885.9	1251.9	848.9	4447.7	4644.7
Павлодарская	3154.0	3172.7	2876.6	2794.3	2102.0	2650.6	4260.9	4479.0
С-Казахстанская	5058.5	6602.1	4227.3	4685.9	4021.4	5394.2	8307.0	13803.3
Ю-Казахстанская	3326.0	4161.5	2755.5	4259.6	2903.3	2748.8	4478.8	4224.2
г. Астана	4591.7	3608.3	4303.6	2679.9	2904.5	1390.6	5838.8	6881.2
Алматы								
(вкл. Респ. орг.)	3316.3	3409.6	2436.5	2616.0	2764.5	2029.1	6539.7	6545.6

Таблица 10  
(продолжение)

**ЗАБОЛЕВАЕМОСТЬ ГОРОДСКОГО НАСЕЛЕНИЯ РЕСПУБЛИКИ КАЗАХСТАН**  
(число заболеваний, зарегистрированных впервые в жизни,  
на 100 000 человек соответствующего населения)

Все ведомства

Наименование областей	Новообразования							
	Всего		Взрослые		Подростки		Дети	
	2000	2001	2000	2001	2000	2001	2000	2001
Респ.Казахстан	650.6	700.2	880.3	951.3	159.0	174.3	120.6	121.3
Акмолинская	1109.4	446.3	1488.9	604.2	252.6	130.7	143.7	39.3
Актюбинская	596.1	175.6	830.8	255.9	182.7	9.7	99.3	9.8
Алматинская	587.6	400.4	823.2	638.4	73.0	147.8	102.0	40.4
Атырауская	164.0	106.5	246.9	134.9	27.8	55.2	24.3	16.9
В-Казахстанская	1196.6	1172.7	1578.1	1531.7	324.4	280.9	117.6	174.0
Жамбылская	256.9	279.6	377.7	394.1	28.8	20.9	23.9	65.6
З-Казахстанская	970.6	478.9	1297.1	610.5	193.8	410.9	134.1	89.7
Карагандинская	377.9	691.9	487.0	907.8	142.9	296.5	97.0	121.5
Кызылординская	525.2	548.3	839.9	871.2	93.9	80.2	39.7	52.8
Костанайская	987.7	1099.8	1249.6	1451.0	248.2	232.2	290.0	131.0
Мангыстауская	386.4	432.9	476.2	585.9	96.3	7.2	260.8	207.7
Павлодарская	690.7	787.2	918.9	1053.1	121.6	156.6	100.7	91.2
С-Казахстанская	610.6	1929.5	762.7	2367.2	400.0	292.0	116.7	766.5
Ю-Казахстанская	427.0	843.9	672.5	1328.3	99.1	177.7	20.8	42.2
г.Астана	586.8	494.4	778.7	674.4	5.6	7.8	150.8	71.1
Алматы (вкл.Респ.орг.)	685.7	660.2	847.0	814.8	166.1	192.6	255.6	240.2

Таблица 10  
(продолжение)

**ЗАБОЛЕВАЕМОСТЬ ГОРОДСКОГО НАСЕЛЕНИЯ РЕСПУБЛИКИ КАЗАХСТАН**  
(число заболеваний, зарегистрированных впервые в жизни,  
на 100 000 человек соответствующего населения)

Все ведомства

Наименование областей	Болезни крови, кроветворных органов и отдельные нарушения с вовлечением иммунного механизма								из них	
	Всего		Взрослые		Подростки		Дети		анемии у детей	
	2000	2001	2000	2001	2000	2001	2000	2001	2000	2001
Респ. Казахстан	1110.5	1255.3	712.1	806.1	1329.3	1489.6	2163.5	2439.5	406.4	446.9
Акмолинская	823.2	973.0	455.1	557.3	1284.2	1653.4	1840.4	2077.3	238.3	479.8
Актюбинская	2331.0	2788.2	1681.2	2077.3	3096.2	4038.8	3783.8	4297.6	20.4	10.8
Алматинская	876.6	1349.9	754.4	950.0	1639.5	2543.5	1034.3	1843.4	380.1	290.4
Атырауская	1367.4	1113.7	1070.8	690.4	1486.1	1510.3	1932.0	2548.0	172.5	1393.6
В-Казахстанская	966.7	1007.4	468.0	561.7	1186.7	1307.9	2591.7	2435.5	307.8	299.3
Жамбылская	686.8	753.6	542.2	538.7	428.0	669.5	1065.6	1261.5	0.8	10.1
З-Казахстанская	704.8	778.4	240.3	380.5	410.9	372.1	2209.1	2091.4	622.0	5.2
Карагандинская	358.1	628.1	160.8	338.9	395.9	508.8	949.4	1532.6	134.2	255.9
Кызылординская	4862.0	4758.1	3634.2	4092.4	5924.9	4797.2	6864.0	5939.1	3104.5	1974.8
Костанайская	488.6	576.1	262.8	290.5	791.4	625.5	1170.6	1522.1	344.6	654.9
Мангыстауская	2981.0	3725.7	3025.4	3048.4	2985.2	2374.1	2894.2	5262.9	6.2	6.0
Павлодарская	596.9	729.5	328.8	443.0	823.5	1096.4	1388.8	1548.7	226.8	205.5
С-Казахстанская	734.0	1623.3	351.1	756.9	921.4	2277.4	2062.8	4577.2	32.3	106.6
Ю-Казахстанская	1418.7	1458.8	929.5	981.1	1304.2	1500.0	2363.8	2358.2	233.8	814.6
г.Астана	853.1	657.5	547.7	407.0	2011.2	1773.4	1492.8	1145.8	53.3	8.1
Алматы (вкл.Респ.орг.)	818.7	816.3	484.5	455.8	543.5	681.2	2059.8	2113.0	514.6	480.9

Таблица 10  
(продолжение)

**ЗАБОЛЕВАЕМОСТЬ ГОРОДСКОГО НАСЕЛЕНИЯ РЕСПУБЛИКИ КАЗАХСТАН**  
(число заболеваний, зарегистрированных впервые в жизни,  
на 100 000 человек соответствующего населения)

Все ведомства

Наименование областей	Эндокринные болезни, расстройства питания и обмена веществ							
	Всего		Взрослые		Подростки		Дети	
	2000	2001	2000	2001	2000	2001	2000	2001
Респ. Казахстан	986.6	1037.7	726.1	729.0	2525.7	2859.0	1379.8	1501.8
Акмолинская	808.2	500.0	798.9	351.4	2273.7	1619.3	518.8	705.5
Актюбинская	1222.5	1420.0	638.7	856.2	3826.9	5932.0	2139.2	1904.7
Алматинская	698.6	687.5	449.5	613.8	1300.4	2265.2	1201.5	581.4
Атырауская	383.6	416.3	256.2	250.1	291.7	420.7	651.3	1020.7
В-Казахстанская	1451.3	1548.5	1291.8	1332.3	4095.6	4710.1	1371.0	1537.7
Жамбылская	647.5	1062.7	541.9	970.3	316.9	456.1	950.6	1387.2
Э-Казахстанская	481.9	613.0	179.0	330.0	519.4	891.5	1411.1	1420.7
Карагандинская	571.9	798.3	358.9	575.8	1757.3	1847.4	963.2	1247.9
Кызылординская	1207.4	1599.7	431.8	722.5	2502.3	4207.5	2364.4	2715.9
Костанайская	903.5	836.5	689.3	739.1	1622.3	928.8	1446.8	1140.9
Мангыстауская	935.0	805.8	811.4	713.6	1866.7	1208.6	1019.7	917.2
Павлодарская	784.6	911.4	589.3	728.6	2286.3	3490.0	1063.0	912.4
С-Казахстанская	603.6	971.2	414.1	724.2	764.3	1598.5	1244.2	1702.2
Ю-Казахстанская	1548.2	1440.8	1089.4	616.9	5292.5	5132.7	1756.2	2353.7
г.Астана	695.9	482.0	486.9	298.0	1219.1	1496.1	1196.4	795.7
Алматы (вкл. Респ. орг.)	1393.8	1281.3	1102.1	866.9	3545.2	3700.6	1856.9	2103.7

Таблица 10  
(продолжение)

**ЗАБОЛЕВАЕМОСТЬ ГОРОДСКОГО НАСЕЛЕНИЯ РЕСПУБЛИКИ КАЗАХСТАН**  
(число заболеваний, зарегистрированных впервые в жизни,  
на 100 000 человек соответствующего населения)

Все ведомства

Наименование областей	из них: сахарный диабет							
	Всего		Взрослые		Подростки		Дети	
	2000	2001	2000	2001	2000	2001	2000	2001
Респ. Казахстан	120.8	124.6	166.7	174.6	38.5	22.3	11.7	8.9
Акмолинская	147.3	145.2	198.4	199.3	52.6	22.7	12.5	8.6
Актюбинская	134.0	217.4	191.3	317.0	67.3	24.3	5.8	9.8
Алматинская	102.1	110.7	146.2	182.1	38.6	26.1	4.9	3.8
Атырауская	56.3	60.1	85.6	77.0	13.9	0.0	6.1	15.1
В-Казахстанская	158.7	149.3	212.4	201.5	15.6	13.5	11.4	5.8
Жамбылская	114.0	87.4	169.6	129.2	24.7	29.3	3.9	2.3
Э-Казахстанская	65.3	115.6	86.7	157.7	23.3	15.5	8.7	8.6
Карагандинская	77.8	97.8	101.0	130.2	18.9	29.8	20.1	14.0
Кызылординская	64.7	73.9	95.1	118.3	9.4	9.4	20.2	5.7
Костанайская	159.0	195.0	210.3	263.9	25.2	18.7	19.9	6.3
Мангыстауская	117.3	92.8	174.0	142.0	140.7	71.9	3.7	1.2
Павлодарская	68.4	96.2	82.2	127.6	121.6	32.1	13.1	11.6
С-Казахстанская	157.1	261.1	208.8	346.3	21.4	29.2	5.4	12.9
Ю-Казахстанская	223.5	175.9	350.8	278.5	80.2	19.0	7.9	8.8
г.Астана	145.1	35.3	202.1	47.5	5.6	0.0	7.8	7.2
Алматы (вкл. Респ. орг.)	100.0	107.8	130.4	140.5	17.7	24.3	15.1	15.1

Таблица 10  
(продолжение)

**ЗАБОЛЕВАЕМОСТЬ ГОРОДСКОГО НАСЕЛЕНИЯ РЕСПУБЛИКИ КАЗАХСТАН**  
(число заболеваний, зарегистрированных впервые в жизни,  
на 100 000 человек соответствующего населения)

Все ведомства

Наименование областей	ПСИХИЧЕСКИЕ РАССТРОЙСТВА							
	Всего		Взрослые		Подростки		Дети	
	2000	2001	2000	2001	2000	2001	2000	2001
Респ. Казахстан	314.3	262.4	204.5	184.1	564.8	462.4	564.5	435.1
Акмолинская	290.0	347.9	218.7	264.2	542.1	1272.7	451.5	400.0
Актюбинская	180.3	87.0	140.5	34.1	259.6	184.5	262.9	198.4
Алматинская	212.0	177.8	169.9	142.7	454.9	121.7	270.0	244.3
Атырауская	96.9	93.5	90.5	52.7	208.3	255.2	89.9	197.7
В-Казахстанская	359.3	303.8	187.8	248.7	815.6	411.2	829.5	463.8
Жамбылская	121.1	184.6	132.1	193.3	115.2	242.7	97.2	153.8
З-Казахстанская	271.0	292.7	266.2	290.1	286.8	333.3	282.2	291.4
Карагандинская	283.4	236.0	183.3	112.9	244.4	198.2	595.9	618.1
Кызылординская	481.3	191.4	539.1	236.1	774.6	358.5	327.9	82.8
Костанайская	724.1	692.2	291.3	488.2	1935.3	1685.4	1879.7	1137.3
Мангыстауская	98.7	109.9	80.0	73.8	170.4	532.4	123.0	109.2
Павлодарская	347.2	326.2	176.9	136.4	431.4	393.6	863.4	908.0
С-Казахстанская	731.8	629.8	419.6	541.9	2557.1	1189.8	1395.0	805.1
Ю-Казахстанская	161.4	177.8	135.1	168.5	240.6	248.8	197.3	182.9
г. Астана	253.6	211.5	227.5	165.5	236.0	308.6	335.5	325.8
Алматы (вкл. Респ. орг.)	345.3	212.0	187.3	66.7	471.0	459.5	866.1	656.0

Таблица 10  
(продолжение)

**ЗАБОЛЕВАЕМОСТЬ ГОРОДСКОГО НАСЕЛЕНИЯ РЕСПУБЛИКИ КАЗАХСТАН**  
(число заболеваний, зарегистрированных впервые в жизни,  
на 100 000 человек соответствующего населения)

Все ведомства

Наименование областей	ВСЛЕДСТВИЕ УПОТРЕБЛЕНИЯ ПСИХОАКТИВНЫХ ВЕЩЕСТВ							
	Всего		Взрослые		Подростки		Дети	
	2000	2001	2000	2001	2000	2001	2000	2001
Респ. Казахстан	480.1	550.1	603.6	695.2	1054.3	1040.1	18.0	48.4
Акмолинская	675.7	773.5	890.6	1015.1	652.6	863.6	28.5	27.0
Актюбинская	315.9	261.5	464.4	385.5	62.5	34.0	0.0	0.0
Алматинская	357.0	317.8	474.2	437.0	708.2	1139.1	0.0	0.0
Атырауская	867.6	670.6	1346.7	878.6	423.6	310.3	0.0	11.3
В-Казахстанская	657.4	804.1	799.0	984.6	1333.3	1433.7	23.8	50.8
Жамбылская	226.1	197.4	333.8	296.3	90.5	41.8	5.4	0.0
З-Казахстанская	775.0	749.1	966.8	890.6	1503.9	1558.1	17.4	134.5
Карагандинская	248.4	374.2	313.7	394.1	442.3	914.0	8.2	197.2
Кызылординская	546.1	518.9	807.1	775.3	793.4	735.8	38.9	24.4
Костанайская	445.5	475.0	482.4	510.5	1766.2	1700.4	4.3	60.5
Мангыстауская	144.3	314.1	207.0	413.5	103.7	899.3	29.5	24.0
Павлодарская	1070.6	1656.6	959.0	1867.9	6878.4	5979.9	124.3	30.4
С-Казахстанская	847.0	708.6	997.5	845.8	2035.7	1116.8	7.2	112.1
Ю-Казахстанская	434.2	626.5	680.6	976.5	193.4	241.7	10.8	30.1
г. Астана	384.8	263.3	403.8	303.5	1803.4	886.7	0.0	0.0
Алматы (вкл. Респ. орг.)	342.5	366.0	450.7	487.0	175.8	123.0	7.1	5.5

Таблица 10  
(продолжение)

**ЗАБОЛЕВАЕМОСТЬ ГОРОДСКОГО НАСЕЛЕНИЯ РЕСПУБЛИКИ КАЗАХСТАН**  
(число заболеваний, зарегистрированных впервые в жизни,  
на 100 000 человек соответствующего населения)

Все ведомства

Наименование областей	Болезни нервной системы								из них	
	Всего		Взрослые		Подростки		Дети		ДЦП - детей	
	2000	2001	2000	2001	2000	2001	2000	2001	2000	2001
Респ. Казахстан	2321.1	2422.8	2015.9	2059.7	3499.7	3996.8	2913.9	3088.3	45.9	46.4
Акмолинская	1922.7	1722.1	1853.1	1505.5	2605.3	4142.0	1986.3	1851.5	60.4	44.2
Актюбинская	3308.0	4131.5	3338.4	4694.9	3908.7	4150.5	3111.0	2730.8	44.8	59.9
Алматинская	2471.1	2261.3	2466.2	2793.6	3673.8	2913.0	2254.5	1279.0	60.4	20.8
Атырауская	895.0	975.1	1059.1	915.8	333.3	413.8	669.5	1344.6	51.0	65.9
В-Казахстанская	2376.8	2975.0	2023.9	2612.2	5473.3	5191.0	2840.9	3677.7	34.7	51.4
Жамбылская	1277.2	1467.3	1150.3	1240.0	703.7	1673.6	1674.4	1949.3	42.4	38.3
Э-Казахстанская	2183.1	2028.5	1193.0	1083.1	2217.1	2108.5	5240.4	4915.5	24.4	39.7
Карагандинская	1670.8	2031.9	957.3	1077.6	2650.6	3940.4	3627.9	4518.9	10.8	40.5
Кызылординская	2713.7	3486.0	3171.1	3807.1	2690.1	2905.7	1903.6	3013.0	54.3	44.6
Костанайская	1031.7	1076.8	580.8	551.7	1392.1	955.1	2452.8	2868.1	58.9	53.3
Мангыстауска	3084.8	2105.2	3814.0	2463.7	2985.2	2244.6	1688.8	1387.8	28.3	26.4
Павлодарская	1441.0	1411.3	817.5	830.3	1886.3	2634.5	3301.2	2966.0	35.9	59.0
С-Казахстанская	1383.8	2641.2	1220.3	2252.8	2435.7	5532.8	1707.4	3310.7	21.5	51.5
Ю-Казахстанская	2737.3	2630.0	2979.8	2591.6	3931.6	6959.7	2068.5	1939.9	92.6	76.4
г.Астана	1865.5	1370.7	1828.1	1398.2	4174.2	1863.3	1442.1	1175.5	23.4	11.7
Алматы										
(вкл.Респ.орг.)	4215.6	3909.9	3449.3	3055.0	6782.3	6784.8	6232.6	6155.8	53.6	46.2

Таблица 10  
(продолжение)

**ЗАБОЛЕВАЕМОСТЬ ГОРОДСКОГО НАСЕЛЕНИЯ РЕСПУБЛИКИ КАЗАХСТАН**  
(число заболеваний, зарегистрированных впервые в жизни,  
на 100 000 человек соответствующего населения)

Все ведомства

Наименование областей	Болезни глаз и его придатков								из них	
	Всего		Взрослые		Подростки		Дети		глаукома у взрослых	
	2000	2001	2000	2001	2000	2001	2000	2001	2000	2001
Респ.Казахстан	3414.1	3481.3	3139.1	3238.8	5157.0	5219.8	3804.5	3781.1	73.6	71.6
Акмолинская	3030.3	3839.7	2611.0	3881.0	5310.5	7829.5	3808.4	2854.0	56.4	73.4
Актюбинская	3600.9	5160.4	3253.4	4906.5	5038.5	7684.5	4169.4	5279.0	72.8	84.8
Алматинская	2978.0	3194.8	2601.3	3322.6	4592.3	5891.3	3604.4	2590.3	94.2	57.2
Атырауская	1446.5	1106.1	1801.7	1062.5	805.6	820.7	857.8	1342.7	45.0	37.7
В-Казахстанская	3752.0	3907.4	3505.9	3725.7	6106.7	6125.8	4030.1	4000.5	71.5	92.8
Жамбылская	5053.3	4675.1	5297.0	4852.7	9781.9	9447.7	3610.3	3377.8	69.6	51.8
Э-Казахстанская	3306.5	3028.9	2265.1	1818.7	2922.5	3558.1	6616.7	6629.3	135.6	70.1
Карагандинская	2213.5	2699.1	2020.3	2346.0	2674.7	3557.9	2701.1	3586.3	44.4	76.1
Кызылординская	3647.3	3582.1	4021.8	3751.1	6216.0	5377.4	2537.7	2971.6	106.0	124.2
Костанайская	2475.5	2846.9	2180.7	2644.0	4669.1	4243.4	2933.3	3190.6	31.3	42.8
Мангыстауская	6011.1	6041.0	5487.6	6449.5	8192.6	5064.7	6663.0	5413.0	39.4	99.2
Павлодарская	2272.4	2629.0	1979.1	2360.9	3270.6	4044.2	2971.1	3157.3	52.4	72.5
С-Казахстанская	3186.4	4676.4	2707.8	4012.3	4264.3	7219.0	4635.5	6426.5	106.9	163.4
Ю-Казахстанская	3957.6	2895.3	4156.0	2947.6	7813.7	4656.4	2903.7	2485.6	144.6	56.5
г.Астана	3965.7	2348.7	3883.6	2180.3	4679.8	4082.0	4044.2	2450.0	73.5	44.2
Алматы										
(вкл.Респ.орг.)	4249.7	4158.8	3570.9	3520.2	5153.2	5318.8	6391.6	6092.8	75.8	57.1

Таблица 10  
(продолжение)

**ЗАБОЛЕВАЕМОСТЬ ГОРОДСКОГО НАСЕЛЕНИЯ РЕСПУБЛИКИ КАЗАХСТАН**  
(число заболеваний, зарегистрированных впервые в жизни,  
на 100 000 человек соответствующего населения)

Все ведомства

Наименование областей	Болезни уха и сосцевидного отростка							
	Всего		Взрослые		Подростки		Дети	
	2000	2001	2000	2001	2000	2001	2000	2001
Респ.Казахстан	2358.4	2314.9	1909.3	1887.7	2911.3	2572.1	3480.5	3433.9
Акмолинская	2120.2	2132.7	2064.6	2275.2	2294.7	3176.1	2250.9	1478.5
Актыубинская	2965.6	4405.8	2378.6	3806.7	4745.2	4490.3	4057.4	5874.3
Алматинская	2223.5	1840.9	1911.1	1773.2	3944.2	3039.1	2670.5	1779.7
Атырауская	869.9	1168.1	903.3	1035.7	437.5	503.4	879.7	1832.4
В-Казахстанская	2475.1	2683.8	2006.2	2082.6	3780.0	3743.8	3747.2	4457.0
Жамбылская	1933.3	1558.7	1341.6	1212.8	806.6	1347.3	3496.1	2390.3
З-Казахстанская	2971.0	2006.8	1381.5	1160.5	2147.3	1232.6	8076.7	4779.3
Карагандинская	1558.1	1811.0	1272.1	1498.5	1838.2	2293.0	2366.9	2656.3
Кызылординская	3260.3	3302.3	2572.3	2418.6	5741.8	5570.8	4056.7	4488.6
Костанайская	2115.4	1791.5	1548.2	1270.9	3406.5	2400.7	3701.3	3391.1
Мангыстауская	4937.8	3723.8	5175.2	3665.2	6503.7	3741.0	4217.7	3834.3
Павлодарская	1800.6	1604.3	1296.2	1164.0	1929.4	1795.2	3357.3	2946.4
С-Казахстанская	3159.3	3229.6	2352.6	2462.2	3292.9	3642.3	6025.1	5887.9
Ю-Казахстанская	2060.7	2302.8	1946.8	2146.1	2419.8	1763.0	2212.6	2695.2
г. Астана	1552.7	1228.0	1085.3	1007.6	960.7	660.2	3079.3	2014.4
Алматы								
(вкл.Респ.орг.)	3104.9	2854.5	2512.1	2214.2	3267.7	2441.7	5138.1	5202.4

Таблица 10  
(продолжение)

**ЗАБОЛЕВАЕМОСТЬ ГОРОДСКОГО НАСЕЛЕНИЯ РЕСПУБЛИКИ КАЗАХСТАН**  
(число заболеваний, зарегистрированных впервые в жизни,  
на 100 000 человек соответствующего населения)

Все ведомства

Наименование областей	Болезни системы кровообращения							
	Всего		Взрослые		Подростки		Дети	
	2000	2001	2000	2001	2000	2001	2000	2001
Респ. Казахстан	1463.3	1516.4	1770.7	1836.8	1432.9	1387.4	621.6	663.8
Акмолинская	1483.6	1256.1	1789.9	1468.8	1468.4	1369.3	557.6	591.4
Актыубинская	1679.8	2056.6	1798.5	2532.9	1418.3	1572.8	1439.1	973.5
Алматинская	1657.9	1207.0	2187.7	1805.4	1588.0	1391.3	358.9	182.4
Атырауская	793.1	800.5	1201.4	1009.8	250.0	213.8	82.6	197.7
В-Казахстанская	1991.8	1825.3	2376.1	2053.0	1715.6	1330.3	764.2	1175.6
Жамбылская	1541.7	979.3	2135.8	1329.4	864.2	677.8	311.7	234.2
З-Казахстанская	1178.6	1005.2	1211.0	1034.2	1705.4	2007.8	959.9	693.1
Карагандинская	719.0	912.6	709.6	904.2	1103.3	1407.0	664.7	831.6
Кызылординская	2192.0	2081.3	3212.9	3063.7	2394.4	1820.8	340.1	373.4
Костанайская	1286.5	1048.9	1416.6	1137.0	1500.0	1082.4	800.0	745.3
Мангыстауская	2165.3	3091.3	3120.0	4770.6	2837.0	661.9	204.2	244.9
Павлодарская	1043.5	1215.3	1159.9	1393.3	1427.5	1385.5	591.9	617.5
С-Казахстанская	1290.5	2538.5	1388.1	2931.6	1350.0	2744.5	924.6	1071.7
Ю-Казахстанская	1002.4	1477.2	1389.9	2144.3	1967.0	1947.9	100.1	128.2
г. Астана	1508.8	1169.1	1494.3	1193.0	629.2	972.7	1755.5	1143.1
Алматы (вкл.Респ.орг.)	2032.5	2116.6	2439.1	2456.5	1133.9	1407.8	842.3	1110.9

Таблица 10  
(продолжение)

**ЗАБОЛЕВАЕМОСТЬ ГОРОДСКОГО НАСЕЛЕНИЯ РЕСПУБЛИКИ КАЗАХСТАН**  
(число заболеваний, зарегистрированных впервые в жизни,  
на 100 000 человек соответствующего населения)

Все ведомства

Наименование областей	из них: Острая ревматическая лихорадка							
	Всего		Взрослые		Подростки		Дети	
	2000	2001	2000	2001	2000	2001	2000	2001
Респ. Казахстан	20.1	18.8	20.0	18.7	31.0	31.3	18.2	16.6
Акмолинская	20.4	18.0	15.8	13.5	10.5	51.1	36.5	24.5
Актюбинская	22.0	16.3	17.7	13.5	33.7	34.0	30.2	19.6
Алматинская	25.4	27.8	23.0	36.7	85.8	47.8	19.6	10.1
Атырауская	8.9	7.3	9.9	3.6	13.9	0.0	6.1	22.6
В-Казахстанская	19.2	17.7	17.3	8.9	13.3	36.0	26.9	43.0
Жамбылская	67.3	40.4	85.5	51.5	82.3	71.1	23.1	9.4
Э-Казахстанская	7.7	4.0	5.6	3.4	0.0	0.0	15.7	6.9
Карагандинская	4.3	5.1	4.0	3.2	10.3	24.6	3.7	6.4
Кызылординская	27.7	12.9	19.1	13.2	79.8	18.9	34.0	11.4
Костанайская	10.8	7.3	10.6	8.3	18.0	18.7	9.5	0.9
Мангыстауская	22.6	45.3	29.2	63.9	51.9	28.8	4.9	12.0
Павлодарская	11.6	7.6	10.9	6.0	27.5	32.1	10.5	7.1
С-Казахстанская	11.9	17.8	3.0	12.3	0.0	14.6	46.7	38.6
Ю-Казахстанская	14.1	35.9	19.3	47.5	14.2	28.4	4.2	15.0
г. Астана	2.5	2.1	0.4	1.5	5.6	3.9	7.8	3.6
Алматы (вкл. Респ. орг.)	36.8	30.3	37.3	28.9	50.0	46.9	31.8	30.7

Таблица 10  
(продолжение)

**ЗАБОЛЕВАЕМОСТЬ ГОРОДСКОГО НАСЕЛЕНИЯ РЕСПУБЛИКИ КАЗАХСТАН**  
(число заболеваний, зарегистрированных впервые в жизни,  
на 100 000 человек соответствующего населения)

Все ведомства

Наименование областей	из них: Хронические ревматические болезни сердца							
	Всего		Взрослые		Подростки		Дети	
	2000	2001	2000	2001	2000	2001	2000	2001
Респ. Казахстан	38.1	43.1	36.8	39.3	123.0	121.8	23.9	36.8
Акмолинская	40.5	32.2	43.2	31.0	52.6	85.2	29.6	24.5
Актюбинская	68.3	68.3	79.1	77.7	110.6	121.4	33.1	34.4
Алматинская	57.4	46.2	61.6	42.8	128.8	117.4	33.4	41.7
Атырауская	38.2	40.6	44.3	33.6	27.8	34.5	27.9	67.8
В-Казахстанская	17.9	49.6	10.9	11.2	84.4	107.9	25.9	165.1
Жамбылская	57.1	25.8	78.0	29.0	12.3	12.6	17.7	21.1
Э-Казахстанская	74.6	49.4	39.4	30.9	85.3	139.5	181.2	86.2
Карагандинская	15.5	14.0	14.2	12.3	29.3	17.5	16.4	18.2
Кызылординская	84.5	143.9	114.2	207.5	164.3	136.8	17.8	31.7
Костанайская	22.5	8.5	18.4	9.7	93.5	15.0	19.0	2.7
Мангыстауская	49.5	66.2	22.2	101.1	629.6	57.6	6.2	0.0
Павлодарская	19.7	28.4	18.7	22.4	66.7	156.6	12.3	18.8
С-Казахстанская	17.4	42.1	6.5	27.6	21.4	182.5	55.7	58.8
Ю-Казахстанская	78.7	94.9	76.0	89.3	502.4	609.0	9.1	15.0
г. Астана	13.3	15.0	17.5	20.6	0.0	0.0	3.9	1.8
Алматы (вкл. Респ. орг.)	26.5	29.0	28.3	30.6	46.8	45.3	14.6	19.3



Таблица 10  
(продолжение)

**ЗАБОЛЕВАЕМОСТЬ ГОРОДСКОГО НАСЕЛЕНИЯ РЕСПУБЛИКИ КАЗАХСТАН**  
(число заболеваний, зарегистрированных впервые в жизни,  
на 100 000 человек соответствующего населения)

Все ведомства

Наименование областей	из них: Гипертоническая болезнь *)					
	Всего		Взрослые		Подростки	
	2000	2001	2000	2001	2000	2001
Респ. Казахстан	379.3	372.3	545.5	535.7	54.1	50.7
Акмолинская	435.9	431.8	610.7	605.0	57.9	79.5
Актюбинская	537.9	505.9	798.9	751.2	4.8	24.3
Алматинская	545.2	349.7	806.1	582.4	51.5	52.2
Атырауская	404.9	332.1	644.7	447.5	13.9	20.7
В-Казахстанская	445.9	520.6	609.1	711.2	51.1	65.2
Жамбылская	613.9	278.2	932.4	421.4	0.0	8.4
З-Казахстанская	231.0	207.5	322.5	290.1	0.0	0.0
Карагандинская	139.6	228.3	195.2	319.6	32.7	26.3
Кызылординская	471.7	544.2	782.5	899.5	93.9	28.3
Костанайская	319.9	283.4	438.4	387.7	118.7	101.1
Мангыстауская	812.5	596.9	1301.6	956.6	22.2	7.2
Павлодарская	212.8	248.2	295.1	344.7	86.3	208.8
С-Казахстанская	367.2	839.3	495.0	1130.7	35.7	65.7
Ю-Казахстанская	268.6	195.2	435.6	316.2	155.7	68.7
г. Астана	332.5	251.7	470.3	355.8	0.0	3.9
Алматы (вкл. Респ. орг.)	428.4	472.0	582.5	641.9	35.5	32.4

Примечание: \*) Включены ишемическая болезнь сердца с гипертонией и цереброваскулярные болезни с гипертонией

Таблица 10  
(продолжение)

**ЗАБОЛЕВАЕМОСТЬ ГОРОДСКОГО НАСЕЛЕНИЯ РЕСПУБЛИКИ КАЗАХСТАН**  
(число заболеваний, зарегистрированных впервые в жизни,  
на 100 000 человек соответствующего населения)

Все ведомства

Наименование областей	из них:					
	Ишемическая болезнь сердца - взрослые		в т.ч. острый инфаркт миокарда - взрослые		Цереброваскулярные болезни - взрослые	
	2000	2001	2000	2001	2000	2001
Респ. Казахстан	331.2	351.7	79.6	79.4	263.0	262.6
Акмолинская	316.0	320.4	145.4	120.7	181.1	267.8
Актюбинская	439.2	380.0	61.4	49.9	361.7	294.4
Алматинская	378.0	491.9	54.7	41.3	454.4	157.5
Атырауская	463.1	172.1	30.2	24.8	121.3	103.9
В-Казахстанская	380.0	366.1	116.1	129.6	381.4	373.1
Жамбылская	470.6	265.3	31.1	24.5	145.6	99.2
З-Казахстанская	172.8	194.2	88.9	97.1	145.2	168.4
Карагандинская	132.0	368.2	99.2	88.3	73.6	148.0
Кызылординская	217.9	269.8	35.5	48.7	157.4	143.8
Костанайская	267.5	206.2	93.5	85.4	255.6	234.0
Мангыстауская	221.0	339.1	39.4	78.7	119.4	127.7
Павлодарская	142.1	181.6	39.0	32.4	115.4	165.4
С-Казахстанская	285.7	658.8	180.3	202.8	166.3	384.1
Ю-Казахстанская	319.2	159.7	39.3	45.8	127.6	97.9
г. Астана	266.4	201.5	63.9	37.8	266.4	228.4
Алматы (вкл. Респ. орг.)	598.3	639.4	83.1	100.2	594.0	610.5

Таблица 10  
(продолжение)

**ЗАБОЛЕВАЕМОСТЬ ГОРОДСКОГО НАСЕЛЕНИЯ РЕСПУБЛИКИ КАЗАХСТАН**  
(число заболеваний, зарегистрированных впервые в жизни,  
на 100 000 человек соответствующего населения)

Все ведомства

Наименование областей	Болезни органов дыхания							
	Всего		Взрослые		Подростки		Дети	
	2000	2001	2000	2001	2000	2001	2000	2001
Респ. Казахстан	25982.2	25275.4	13212.9	12693.6	32150.0	32465.3	59908.0	58312.9
Акмолинская	18742.2	21593.2	7006.4	9671.0	22326.3	43375.0	53574.7	52773.0
Актюбинская	23521.2	29625.1	11636.0	20616.1	27677.9	24907.8	52085.7	52916.5
Алматинская	21429.3	17890.2	10190.3	10398.3	29673.8	26030.4	47703.1	29199.5
Атырауская	10430.7	10988.5	5949.5	5158.7	5277.8	8579.3	20175.0	32890.8
В-Казахстанская	36054.6	33005.9	18429.3	15528.3	67402.2	60806.7	87986.5	85266.2
Жамбылская	11660.1	12725.4	7070.6	5823.7	6786.0	9326.4	23056.3	29161.6
З-Казахстанская	25914.1	20840.6	8967.9	7180.7	28403.1	23031.0	77817.1	62322.4
Карагандинская	18089.4	18894.2	10013.9	10389.1	23965.6	24714.0	41367.7	43475.8
Кызылординская	22258.9	24937.1	13380.8	14339.4	20699.5	17858.5	38328.7	45062.5
Костанайская	22259.9	20297.0	11242.9	9491.1	34866.9	35868.9	56063.2	52794.9
Мангыстауская	24420.9	25397.3	11287.0	13606.9	14970.4	25554.0	51434.2	48201.7
Павлодарская	25944.6	25431.1	11145.4	10135.8	33976.5	37911.6	70661.1	70754.2
С-Казахстанская	26370.5	37735.1	10944.6	14903.0	37350.0	54875.9	79055.7	115597.4
Ю-Казахстанская	19613.5	18300.5	12499.3	10231.2	14002.4	11308.1	34049.8	34845.5
г. Астана	27386.0	19001.9	12430.4	9267.8	37005.6	27652.3	69617.7	45965.8
Алматы (вкл. Респ. орг.)	47213.4	43871.2	23588.4	21375.3	52183.9	51909.4	128631.4	120516.2

Таблица 10  
(продолжение)

**ЗАБОЛЕВАЕМОСТЬ ГОРОДСКОГО НАСЕЛЕНИЯ РЕСПУБЛИКИ КАЗАХСТАН**  
(число заболеваний, зарегистрированных впервые в жизни,  
на 100 000 человек соответствующего населения)

Все ведомства

Наименование областей	из них: Пневмонии							
	Всего		Взрослые		Подростки		Дети	
	2000	2001	2000	2001	2000	2001	2000	2001
Респ. Казахстан	512.8	529.6	391.8	416.4	445.8	485.8	860.8	849.5
Акмолинская	511.8	755.5	328.8	656.7	321.1	539.8	1108.3	1099.4
Актюбинская	596.1	475.5	507.7	383.9	711.5	796.1	791.6	637.5
Алматинская	394.6	377.1	288.1	327.1	304.7	647.8	675.4	421.1
Атырауская	114.2	199.5	74.5	76.0	111.1	55.2	193.2	689.3
В-Казахстанская	544.6	517.6	430.4	381.3	533.3	539.3	931.1	970.6
Жамбылская	409.6	297.3	411.5	175.9	251.0	167.4	435.2	599.5
З-Казахстанская	496.8	433.2	365.2	333.9	131.8	302.3	986.1	767.2
Карагандинская	281.0	293.1	228.1	225.1	203.1	312.3	458.7	495.5
Кызылординская	293.7	306.7	171.5	212.9	211.3	141.5	525.5	502.4
Костанайская	720.7	596.7	608.5	547.9	1050.4	760.3	1016.5	720.9
Мангыстауская	193.4	325.7	182.2	410.4	177.8	172.7	217.7	187.3
Павлодарская	958.3	746.9	487.6	441.3	835.3	943.8	2465.0	1664.0
С-Казахстанская	731.4	1543.0	534.0	1122.6	542.9	1146.0	1488.3	3156.3
Ю-Казахстанская	223.9	361.0	92.0	167.9	167.5	300.9	483.0	738.2
г. Астана	1268.8	998.7	740.6	675.3	741.6	382.8	2961.0	2102.6
Алматы (вкл. Респ. орг.)	645.5	645.3	594.4	629.2	622.6	598.7	830.5	714.0

Таблица 10  
(продолжение)

**ЗАБОЛЕВАЕМОСТЬ ГОРОДСКОГО НАСЕЛЕНИЯ РЕСПУБЛИКИ КАЗАХСТАН**  
(число заболеваний, зарегистрированных впервые в жизни,  
на 100 000 человек соответствующего населения)

Все ведомства

Наименование областей	из них: бронхит хронический и неуточненный, эмфизема							
	Всего		Взрослые		Подростки		Дети	
	2000	2001	2000	2001	2000	2001	2000	2001
Респ. Казахстан	251.3	241.2	249.9	248.5	283.2	251.4	248.5	219.0
Акмолинская	128.8	238.4	125.5	203.0	78.9	488.6	149.4	290.8
Актюбинская	281.3	237.2	303.0	248.4	269.2	490.3	229.8	158.2
Алматинская	380.1	523.5	402.7	332.8	304.7	308.7	338.5	872.5
Атырауская	193.4	184.6	152.1	151.9	277.8	241.4	260.0	288.1
В-Казахстанская	161.5	132.1	170.6	151.1	346.7	146.1	87.6	65.0
Жамбылская	182.0	155.4	130.7	175.2	279.8	125.5	280.9	115.5
Э-Казахстанская	75.4	55.8	94.5	70.1	38.8	15.5	24.4	20.7
Карагандинская	165.9	125.8	184.8	156.4	275.4	47.4	84.8	50.0
Кызылординская	419.6	549.4	468.2	631.5	755.9	1018.9	275.3	322.2
Костанайская	164.9	84.3	155.1	97.2	302.2	149.8	164.5	25.3
Мангыстауская	149.0	389.6	214.6	579.0	103.7	172.7	29.5	58.8
Павлодарская	207.6	151.4	246.6	170.2	290.2	297.2	66.5	59.9
С-Казахстанская	113.7	238.3	125.4	265.1	121.4	372.3	70.0	108.5
Ю-Казахстанская	588.3	394.1	425.1	348.3	384.4	260.7	932.7	504.4
г. Астана	286.1	213.4	389.8	297.1	89.9	58.6	23.4	0.0
Алматы (вкл. Респ. орг.)	297.9	307.9	328.0	343.2	245.2	273.5	206.3	193.2

Таблица 10  
(продолжение)

**ЗАБОЛЕВАЕМОСТЬ ГОРОДСКОГО НАСЕЛЕНИЯ РЕСПУБЛИКИ КАЗАХСТАН**  
(число заболеваний, зарегистрированных впервые в жизни,  
на 100 000 человек соответствующего населения)

Все ведомства

Наименование областей	из них: бронхиальная астма							
	Всего		Взрослые		Подростки		Дети	
	2000	2001	2000	2001	2000	2001	2000	2001
Респ. Казахстан	42.9	40.3	37.0	34.3	58.1	58.8	55.9	52.7
Акмолинская	50.2	51.1	46.6	50.1	47.4	39.8	61.6	56.4
Актюбинская	48.7	52.0	43.7	40.0	101.0	101.9	50.6	71.7
Алматинская	30.9	27.6	32.6	32.6	68.7	34.8	19.6	18.3
Атырауская	23.5	37.9	26.5	35.7	13.9	6.9	19.4	54.6
В-Казахстанская	36.2	29.9	30.4	26.4	82.2	44.9	45.1	38.3
Жамбылская	40.0	18.9	52.4	23.9	20.6	20.9	15.4	7.0
Э-Казахстанская	58.5	39.7	40.0	31.4	38.8	31.0	120.2	67.2
Карагандинская	26.9	30.3	12.8	19.4	65.4	40.4	61.3	60.9
Кызылординская	48.3	39.8	69.2	55.5	37.6	28.3	13.0	13.8
Костанайская	44.2	33.4	30.3	21.0	89.9	63.7	79.7	67.8
Мангыстауская	41.2	44.5	57.1	62.6	51.9	21.6	8.6	13.2
Павлодарская	24.1	27.2	18.9	16.8	7.8	80.3	43.8	48.3
С-Казахстанская	67.8	108.8	30.0	70.5	50.0	175.2	208.3	229.8
Ю-Казахстанская	50.8	43.7	67.0	48.8	59.0	68.7	18.7	29.6
г. Астана	81.3	56.3	70.0	55.1	50.6	54.7	122.2	60.3
Алматы (вкл. Респ. орг.)	51.2	48.2	33.3	30.5	66.1	95.5	109.6	97.9

Таблица 10  
(продолжение)

**ЗАБОЛЕВАЕМОСТЬ ГОРОДСКОГО НАСЕЛЕНИЯ РЕСПУБЛИКИ КАЗАХСТАН**  
(число заболеваний, зарегистрированных впервые в жизни,  
на 100 000 человек соответствующего населения)

Все ведомства

Наименование областей	Болезни органов пищеварения							
	Всего		Взрослые		Подростки		Дети	
	2000	2001	2000	2001	2000	2001	2000	2001
Респ.Казахстан	3837.2	3767.5	2810.8	2527.1	6245.0	6753.4	6159.9	6545.0
Акмолинская	1991.7	2684.4	1659.9	2045.7	2031.6	7323.9	2989.7	3604.9
Актюбинская	4795.3	3195.0	4433.7	2391.4	5750.0	4985.4	5496.6	4825.1
Алматинская	3028.5	2517.6	2735.3	2669.1	7098.7	4882.6	2981.2	1921.7
Атырауская	1415.7	1289.9	1136.7	785.0	993.1	889.7	2040.1	3239.2
В-Казахстанская	2925.5	2918.0	2285.8	2023.9	4646.7	4582.0	4674.1	5535.1
Жамбылская	1776.4	1695.0	1685.8	1364.5	1263.4	1711.3	2079.5	2448.9
З-Казахстанская	1669.8	1949.8	1009.6	916.9	1713.2	1550.4	3703.8	5212.1
Карагандинская	3863.9	3914.4	3935.3	3108.8	10690.2	14331.6	2172.5	4114.3
Кызылординская	5873.6	5277.6	4802.1	4166.1	10267.6	10575.5	7022.7	6349.0
Костанайская	2820.8	3245.9	1031.1	1499.2	3482.0	3445.7	8645.9	9057.8
Мангыстауская	11304.8	10414.7	9207.6	7342.8	5051.9	5798.6	16405.9	17133.3
Павлодарская	1548.7	1652.8	927.3	1007.4	1643.1	2016.1	3480.7	3601.4
С-Казахстанская	3751.8	6918.5	3531.0	5709.4	3714.3	10240.9	4554.8	10433.8
Ю-Казахстанская	7407.9	7177.0	2666.7	2313.3	14259.4	12191.9	15164.0	15523.2
г. Астана	2702.8	1741.0	2052.5	1587.6	2213.5	1156.3	4749.0	2332.1
Алматы (вкл. Респ.орг.)	4158.7	4105.2	3140.4	3127.2	6748.4	6935.3	7051.5	6793.4

Таблица 10  
(продолжение)

**ЗАБОЛЕВАЕМОСТЬ ГОРОДСКОГО НАСЕЛЕНИЯ РЕСПУБЛИКИ КАЗАХСТАН**  
(число заболеваний, зарегистрированных впервые в жизни,  
на 100 000 человек соответствующего населения)

Все ведомства

Наименование областей	из них: язва желудка и 12-ти перстной кишки							
	Всего		Взрослые		Подростки		Дети	
	2000	2001	2000	2001	2000	2001	2000	2001
Респ.Казахстан	121.1	121.4	157.9	159.7	133.0	143.5	17.0	11.6
Акмолинская	114.3	169.9	153.3	227.5	84.2	119.3	2.3	7.4
Актюбинская	95.1	130.5	124.8	179.1	182.7	101.9	3.9	15.7
Алматинская	109.9	122.6	148.8	188.2	120.2	169.6	11.4	6.3
Атырауская	62.5	66.3	93.6	86.3	41.7	13.8	4.9	7.5
В-Казахстанская	126.4	160.3	151.4	201.0	206.7	202.2	23.8	13.6
Жамбылская	86.2	80.4	115.2	114.6	152.3	54.4	7.7	7.0
З-Казахстанская	131.5	158.6	176.7	209.9	69.8	85.3	5.2	17.2
Карагандинская	158.2	115.9	211.3	151.4	87.8	89.5	11.9	13.6
Кызылординская	64.2	107.6	94.6	159.7	103.3	169.8	3.2	4.1
Костанайская	104.1	126.2	134.1	159.7	82.7	112.4	8.7	17.2
Мангыстауская	90.0	162.5	131.4	245.5	118.5	172.7	4.9	0.0
Павлодарская	101.5	122.2	133.2	156.9	78.4	136.5	7.0	9.8
С-Казахстанская	120.0	185.3	154.8	235.4	71.4	167.9	7.2	9.2
Ю-Казахстанская	172.1	87.1	227.2	108.7	231.1	296.2	57.7	9.2
г. Астана	157.4	97.0	214.8	133.4	61.8	35.2	9.1	2.7
Алматы (вкл. Респ.орг.)	118.2	109.4	140.0	128.3	177.4	174.8	26.8	26.5

Таблица 10  
(продолжение)

**ЗАБОЛЕВАЕМОСТЬ ГОРОДСКОГО НАСЕЛЕНИЯ РЕСПУБЛИКИ КАЗАХСТАН**  
(число заболеваний, зарегистрированных впервые в жизни,  
на 100 000 человек соответствующего населения)

Все ведомства

Наименование областей	из них: желчнокамен. болезнь, холецистит, холангит							
	Всего		Взрослые		Подростки		Дети	
	2000	2001	2000	2001	2000	2001	2000	2001
Респ. Казахстан	285.5	312.5	264.0	294.2	477.0	466.4	304.2	330.3
Акмолинская	221.8	303.1	219.1	260.9	163.2	585.2	242.9	369.3
Актюбинская	245.2	303.1	275.9	360.1	312.5	310.7	155.8	160.1
Алматинская	376.3	354.4	419.8	437.0	618.0	787.0	222.7	154.0
Атырауская	216.9	196.5	243.8	168.0	305.6	206.9	148.2	297.6
В-Казахстанская	238.0	268.8	212.6	242.2	400.0	447.2	285.5	316.6
Жамбылская	276.1	228.4	298.3	240.7	547.3	259.4	174.4	194.4
З-Казахстанская	353.2	279.0	247.6	167.2	224.8	131.8	709.1	655.2
Карагандинская	214.7	246.8	114.3	215.8	757.3	391.2	402.6	309.6
Кызылординская	255.9	380.0	325.8	490.9	507.0	504.7	88.3	160.7
Костанайская	166.6	156.1	168.3	173.7	348.9	295.9	116.9	63.2
Мангыстауская	336.5	490.1	268.6	517.0	222.2	1179.9	487.1	322.9
Павлодарская	220.0	249.6	157.1	179.6	223.5	445.8	416.8	426.3
С-Казахстанская	233.0	488.8	188.8	432.6	321.4	671.5	369.8	645.2
Ю-Казахстанская	219.3	278.2	238.4	238.9	634.4	684.8	110.0	281.0
г. Астана	246.8	167.4	334.6	223.3	61.8	27.3	28.6	33.3
г. Алматы	544.9	544.3	484.6	462.5	687.1	555.0	718.8	827.8
Алматы (вкл. Респ. орг.)	545.3	544.3	485.2	462.5	687.1	555.0	718.8	827.8

Таблица 10  
(продолжение)

**ЗАБОЛЕВАЕМОСТЬ ГОРОДСКОГО НАСЕЛЕНИЯ РЕСПУБЛИКИ КАЗАХСТАН**  
(число заболеваний, зарегистрированных впервые в жизни,  
на 100 000 человек соответствующего населения)

Все ведомства

Наименование областей	Болезни костно - мышечной системы и соединительной ткани							
	Всего		Взрослые		Подростки		Дети	
	2000	2001	2000	2001	2000	2001	2000	2001
Респ. Казахстан	2131.5	2052.8	2230.1	2143.5	3984.6	3939.9	1467.6	1406.2
Акмолинская	1982.6	1549.7	1758.7	1514.1	4526.3	4965.9	2110.6	919.0
Актюбинская	2071.0	1314.6	2390.8	1611.7	2884.6	3150.5	1114.9	206.3
Алматинская	2085.4	1853.9	2418.8	2665.7	1901.3	1865.2	1294.5	498.7
Атырауская	482.4	406.4	689.7	482.2	548.6	303.4	62.0	158.2
В-Казахстанская	2922.6	3120.4	3012.2	3069.7	8082.2	7301.1	1418.7	2315.5
Жамбылская	1590.1	1434.8	1545.9	1443.9	1502.1	2322.2	1707.6	1248.2
З-Казахстанская	1757.7	1366.5	1274.1	1222.2	4837.2	3038.8	2562.7	1437.9
Карагандинская	1250.5	1299.0	1320.4	1345.4	1604.1	1736.8	961.7	1063.6
Кызылординская	1706.8	1758.1	2345.8	2275.3	2070.4	3396.2	506.9	553.6
Костанайская	1963.7	2096.5	1741.1	1925.4	4931.7	6543.1	1993.9	1598.0
Мангыстауская	2426.9	2092.1	3064.1	2843.1	3103.7	1597.1	1080.0	720.3
Павлодарская	1832.1	1684.1	1426.9	1430.0	4047.1	2473.9	2611.2	2307.4
С-Казахстанская	2539.5	4062.9	2655.3	4272.7	7535.7	8861.3	867.1	2099.3
Ю-Казахстанская	1266.8	1393.4	1498.9	1505.8	3070.8	3883.9	510.4	741.1
г. Астана	2051.0	1178.1	2028.0	1082.0	4921.3	4476.6	1455.1	703.9
Алматы (вкл. Респ. орг.)	3926.5	3769.1	4023.5	3706.5	5774.2	4865.7	3107.5	3703.5

Таблица 10  
(продолжение)

**ЗАБОЛЕВАЕМОСТЬ ГОРОДСКОГО НАСЕЛЕНИЯ РЕСПУБЛИКИ КАЗАХСТАН**  
(число заболеваний, зарегистрированных впервые в жизни,  
на 100 000 человек соответствующего населения)

Все ведомства

Наименование областей	Болезни кожи и подкожной клетчатки							
	Всего		Взрослые		Подростки		Дети	
	2000	2001	2000	2001	2000	2001	2000	2001
Респ.Казахстан	4906.3	5271.4	4104.3	4303.4	7615.9	10194.8	6546.1	6892.6
Акмолинская	4298.8	3940.2	3283.4	3266.2	7605.3	6806.8	6663.6	5349.7
Актюбинская	8081.6	6696.1	6605.3	5077.7	16528.8	14815.5	10023.4	9065.8
Алматинская	3851.9	7955.6	3769.5	7575.5	4712.4	47617.4	3892.3	2830.2
Атырауская	6269.4	6514.0	5926.1	4752.5	4402.8	3000.0	7273.4	13892.7
В-Казахстанская	6237.4	7009.2	5009.6	5806.3	10868.9	13984.3	9284.5	9425.6
Жамбылская	3458.8	3139.2	3591.6	2927.0	3843.6	4447.7	3083.3	3381.0
З-Казахстанская	5628.6	5525.9	4856.5	4399.0	5201.6	3449.6	8115.0	9450.0
Карагандинская	2965.1	3562.5	2493.2	2769.6	5187.6	8708.8	3919.3	4860.7
Кызылординская	8475.0	8469.0	7851.2	7989.5	16408.5	12900.9	8217.0	8561.7
Костанайская	4210.6	5310.3	3443.3	4271.4	7244.6	9966.3	6045.9	7673.0
Мангыстауская	8035.3	7250.7	8283.8	7706.8	7888.9	4086.3	7578.1	6895.6
Павлодарская	4433.8	3836.5	3622.2	3081.0	7568.6	7751.0	6284.6	5341.4
С-Казахстанская	5423.9	7375.1	5009.0	6433.6	6635.7	10211.7	6610.4	10049.6
Ю-Казахстанская	3743.9	4465.9	3095.8	3583.7	5702.8	6542.7	4624.2	5774.1
г.Астана	3974.6	2831.5	3133.0	2277.8	5191.0	4554.7	6195.1	4081.9
Алматы (вкл. Респ.орг.)	5078.6	5156.9	3606.8	3612.5	7693.5	6008.1	9552.7	10341.0

Таблица 10  
(продолжение)

**ЗАБОЛЕВАЕМОСТЬ ГОРОДСКОГО НАСЕЛЕНИЯ РЕСПУБЛИКИ КАЗАХСТАН**  
(число заболеваний, зарегистрированных впервые в жизни,  
на 100 000 человек соответствующего населения)

Все ведомства

Наименование областей	Болезни мочеполовой системы							
	Всего		Взрослые		Подростки		Дети	
	2000	2001	2000	2001	2000	2001	2000	2001
Респ. Казахстан	4212.1	4477.4	5028.3	5445.5	4636.1	4360.1	1870.6	1843.6
Акмолинская	3417.7	3150.7	4174.4	3926.6	2631.6	3471.6	1291.9	746.0
Актюбинская	4081.6	4367.7	4662.7	5262.7	6841.3	7043.7	2084.7	1607.1
Алматинская	4248.7	4325.3	5470.2	6413.1	4708.2	4521.7	1135.4	815.7
Атырауская	1780.8	1326.7	2575.7	1503.4	625.0	793.1	414.3	828.6
В-Казахстанская	5630.0	6319.0	6348.2	7200.1	6248.9	6800.0	3071.5	3245.3
Жамбылская	2645.5	3047.2	3325.0	3679.5	3300.4	3824.3	970.7	1454.3
З-Казахстанская	3590.3	2939.4	3686.6	3284.0	3248.1	2108.5	3369.3	2065.5
Карагандинская	2784.2	3185.4	3246.1	3800.0	3819.3	3171.9	1156.5	1321.3
Кызылординская	5664.3	6148.3	7451.8	7818.0	7187.8	8122.6	2220.2	2829.5
Костанайская	3571.3	4231.7	4284.8	5196.6	3428.1	2711.6	1219.9	1361.3
Мангыстауская	3907.6	4648.4	5130.8	6661.5	3111.1	2625.9	1670.4	1087.6
Павлодарская	3365.2	3100.7	3866.5	3523.7	3388.2	2694.8	1784.6	1860.6
С-Казахстанская	3952.9	7323.2	4767.2	8842.2	2264.3	5708.0	1450.6	2262.9
Ю-Казахстанская	2701.2	3090.9	3324.3	4055.0	4471.7	2566.4	1211.8	1353.7
г.Астана	3537.6	2792.4	4290.5	3542.2	4393.3	2531.3	1101.4	622.0
г.Алматы	7641.2	7520.5	8701.6	8651.7	7045.2	6678.0	4083.7	3779.9
Алматы (вкл. Респ.орг.)	7647.1	7520.5	8709.2	8651.7	7050.0	6678.0	4083.7	3779.9

**Таблица 10**  
**(продолжение)**

**ЗАБОЛЕВАЕМОСТЬ ГОРОДСКОГО НАСЕЛЕНИЯ РЕСПУБЛИКИ КАЗАХСТАН**  
**(число заболеваний, зарегистрированных впервые в жизни,**  
**на 100 000 человек соответствующего населения)**

Все ведомства

Наименование областей	из них: Гломерулярные болезни							
	Всего		Взрослые		Подростки		Дети	
	2000	2001	2000	2001	2000	2001	2000	2001
Респ. Казахстан	56.0	40.4	51.3	32.2	95.9	61.5	60.4	58.4
Акмолинская	32.5	24.7	17.7	21.2	221.1	45.5	36.5	30.7
Актюбинская	50.1	52.6	9.4	9.1	221.2	165.0	115.9	137.5
Алматинская	81.6	42.9	80.3	44.3	77.3	82.6	85.6	34.7
Атырауская	36.7	34.1	30.8	28.4	20.8	27.6	51.0	56.5
В-Казахстанская	27.7	30.9	9.7	19.3	64.4	60.7	79.8	62.9
Жамбылская	105.8	36.4	138.5	25.9	74.1	75.3	37.0	53.1
З-Казахстанская	20.6	18.5	11.8	5.6	15.5	54.3	48.8	50.0
Карагандинская	67.9	32.4	79.1	30.5	120.5	57.9	22.3	32.6
Кызылординская	37.6	43.7	38.2	51.0	108.0	66.0	24.3	26.8
Костанайская	24.4	46.8	18.1	47.9	57.6	30.0	37.2	47.0
Мангыстауская	39.6	42.6	29.8	27.9	66.7	86.3	54.1	63.6
Павлодарская	24.3	29.5	8.9	10.5	19.6	80.3	73.6	77.7
С-Казахстанская	22.2	26.5	18.0	10.2	14.3	58.4	39.5	77.2
Ю-Казахстанская	155.9	100.4	224.3	134.0	40.1	75.8	46.9	40.9
г. Астана	8.0	9.8	4.8	7.3	5.6	3.9	18.2	18.9
Алматы (вкл. Респ. орг.)	52.8	40.2	18.3	16.2	198.4	45.3	136.0	123.1

**Таблица 10**  
**(продолжение)**

**ЗАБОЛЕВАЕМОСТЬ ГОРОДСКОГО НАСЕЛЕНИЯ РЕСПУБЛИКИ КАЗАХСТАН**  
**(число заболеваний, зарегистрированных впервые в жизни,**  
**на 100 000 человек соответствующего населения)**

Все ведомства

Наименование областей	из них: почечные тубулоинтерстициальные болезни							
	Всего		Взрослые		Подростки		Дети	
	2000	2001	2000	2001	2000	2001	2000	2001
Респ. Казахстан	423.1	493.1	382.8	475.8	962.7	924.5	420.3	449.8
Акмолинская	251.9	245.6	232.6	236.0	410.5	397.7	275.9	241.7
Актюбинская	643.0	640.3	700.1	686.6	1086.5	1368.9	411.9	378.2
Алматинская	591.6	688.0	579.5	814.5	1613.7	1752.2	427.4	322.6
Атырауская	223.5	243.2	295.0	237.2	250.0	372.4	77.8	229.8
В-Казахстанская	420.5	427.8	273.0	296.6	877.8	923.6	809.8	753.1
Жамбылская	419.2	477.0	450.0	524.4	1399.2	874.5	165.1	294.3
З-Казахстанская	394.0	288.6	392.2	308.6	317.8	193.8	416.4	248.3
Карагандинская	239.7	333.6	150.8	296.5	648.9	394.7	421.6	433.0
Кызылординская	662.6	1068.9	687.4	1142.9	1760.6	2500.0	429.1	690.7
Костанайская	281.8	294.6	217.5	199.8	1061.2	865.2	309.1	475.2
Мангыстауская	568.8	1259.2	742.2	1956.0	925.9	446.0	173.4	45.6
Павлодарская	328.3	377.1	275.3	317.1	592.2	903.6	436.1	448.6
С-Казахстанская	285.7	501.7	201.3	388.2	478.6	861.3	540.4	819.9
Ю-Казахстанская	283.3	373.8	302.1	429.9	1113.2	874.4	101.7	179.1
г. Астана	189.6	225.8	214.3	248.7	252.8	179.7	101.4	168.3
Алматы (вкл. Респ. орг.)	767.6	725.5	674.1	622.8	1382.3	1367.3	935.6	918.1

Таблица 10  
(продолжение)

**ЗАБОЛЕВАЕМОСТЬ ГОРОДСКОГО НАСЕЛЕНИЯ РЕСПУБЛИКИ КАЗАХСТАН (число заболеваний, зарегистрированных впервые в жизни, на 100 000 человек соответствующего населения)**  
Все ведомства

Наименование областей	из них: камни почек и мочеточников							
	Всего		Взрослые		Подростки		Дети	
	2000	2001	2000	2001	2000	2001	2000	2001
Респ. Казахстан	62.0	60.0	82.9	81.2	31.7	27.0	10.8	8.6
Акмолинская	80.2	115.9	109.7	147.2	10.5	17.0	5.7	42.9
Актюбинская	58.8	64.6	76.7	88.7	67.3	53.4	12.7	6.9
Алматинская	30.7	52.7	37.2	82.5	25.8	43.5	15.5	4.4
Атырауская	47.5	43.3	70.8	57.9	6.9	6.9	8.5	0.0
В-Казахстанская	74.4	64.9	95.7	81.1	40.0	33.7	10.9	17.8
Жамбылская	52.2	60.0	70.9	81.5	82.3	71.1	3.9	8.6
З-Казахстанская	43.1	38.9	58.5	52.7	7.8	0.0	3.5	5.2
Карагандинская	51.1	63.4	70.0	88.2	12.0	3.5	2.2	0.8
Кызылординская	48.3	62.6	68.7	94.2	18.8	4.7	17.0	16.2
Костанайская	78.8	89.2	103.1	119.0	43.2	3.7	6.1	9.9
Мангыстауская	105.4	78.5	158.7	122.8	88.9	36.0	4.9	0.0
Павлодарская	61.0	38.9	76.6	50.3	35.3	40.2	17.5	2.7
С-Казахстанская	81.5	90.2	108.4	120.0	7.1	0.0	3.6	5.5
Ю-Казахстанская	50.4	24.4	63.0	31.5	30.7	23.7	29.9	11.3
г. Астана	45.5	32.1	63.0	44.5	0.0	3.9	3.9	1.8
Алматы (вкл. Респ. орг.)	77.2	64.2	100.4	81.2	32.3	53.4	7.5	7.1

Таблица 10  
(продолжение)

**ЗАБОЛЕВАЕМОСТЬ ГОРОДСКОГО НАСЕЛЕНИЯ РЕСПУБЛИКИ КАЗАХСТАН (число заболеваний, зарегистрированных впервые в жизни, на 100 000 человек соответствующего населения)**  
Все ведомства

Наименование областей	из них: *)				Осложнения беременности, родов послеродового периода **)	
	сальпингит, оофорит		эрозия и эктропион шейки матки -		2000	2001
	2000	2001	2000	2001		
Респ. Казахстан	1028.6	1112.7	928.2	1082.2	3841.7	3898.0
Акмолинская	1001.3	789.0	1533.7	602.0	1031.2	836.4
Актюбинская	1689.5	814.4	1371.0	1351.7	3107.3	2407.0
Алматинская	917.3	1449.3	1107.5	1394.0	3332.7	3510.3
Атырауская	724.3	495.1	965.0	847.4	2358.0	2848.5
В-Казахстанская	1038.5	1115.2	1059.9	1222.9	3624.4	4133.3
Жамбылская	739.8	850.4	875.6	1032.8	1127.5	2305.4
З-Казахстанская	774.3	534.7	701.6	918.9	4052.5	2978.6
Карагандинская	815.6	968.0	627.9	817.3	1618.6	1419.2
Кызылординская	1184.6	1321.6	1043.0	1177.2	5502.3	3978.9
Костанайская	583.4	984.6	788.6	1436.6	1243.9	1885.6
Мангыстауская	386.4	534.1	661.0	1408.9	3298.2	2795.7
Павлодарская	888.1	900.5	563.6	739.6	991.6	1589.4
С-Казахстанская	1375.5	2668.6	1716.0	3894.7	5301.2	7034.6
Ю-Казахстанская	809.2	1233.0	462.1	888.9	7404.4	7581.7
г. Астана	934.1	704.9	1198.4	502.4	1081.9	427.3
Алматы (вкл. Респ. орг.)	1680.8	1576.9	1016.2	921.8	9134.4	9245.5

Примечание: \*) Расчет на женское население 15 лет и старше.

\*\*) Расчет на женское население фертильного возраста (15-49 лет).



Таблица 10  
(продолжение)

**ЗАБОЛЕВАЕМОСТЬ ГОРОДСКОГО НАСЕЛЕНИЯ РЕСПУБЛИКИ КАЗАХСТАН**  
(число заболеваний, зарегистрированных впервые в жизни,  
на 100 000 человек соответствующего населения)

Все ведомства

Наименование областей	Врожд. аномалии (пороки развития), деформации и хромосом. наруш.							
	Всего		Взрослые		Подростки		Дети	
	2000	2001	2000	2001	2000	2001	2000	2001
Респ. Казахстан	221.9	229.7	61.6	70.3	461.7	635.1	613.6	582.2
Акмолинская	211.1	113.2	35.7	24.1	410.5	483.0	700.1	301.8
Актюбинская	203.7	182.5	40.9	63.0	283.7	291.3	590.1	456.8
Алматинская	242.2	187.7	39.2	40.9	858.4	1113.0	628.1	298.0
Атырауская	102.7	96.5	16.6	7.2	111.1	96.6	271.0	421.8
В-Казахстанская	202.9	241.0	74.9	129.4	964.4	1251.7	455.4	380.5
Жамбылская	93.1	206.6	42.9	82.9	181.1	225.9	191.4	486.3
Э-Казахстанская	117.7	104.0	25.3	18.5	193.8	147.3	386.8	356.9
Карагандинская	130.2	190.2	11.3	15.6	172.1	333.3	482.9	690.0
Кызылординская	193.4	203.7	73.2	71.4	323.9	268.9	384.6	428.6
Костанайская	80.8	98.1	14.8	19.1	205.0	374.5	271.9	296.3
Мангыстауская	375.0	189.9	22.2	27.9	422.2	100.7	1050.4	518.6
Павлодарская	78.6	84.5	10.6	10.5	54.9	293.2	297.7	270.8
С-Казахстанская	111.2	300.5	40.0	75.1	400.0	2686.1	294.4	511.0
Ю-Казахстанская	154.5	153.2	52.9	40.9	283.0	414.7	323.9	320.3
г. Астана	383.9	160.3	64.3	35.4	747.2	429.7	1249.7	469.8
Алматы (вкл. Респ. орг.)	559.1	596.1	203.2	208.4	933.9	1113.3	1707.9	1818.6

Таблица 10  
(продолжение)

**ЗАБОЛЕВАЕМОСТЬ ГОРОДСКОГО НАСЕЛЕНИЯ РЕСПУБЛИКИ КАЗАХСТАН**  
(число заболеваний, зарегистрированных впервые в жизни,  
на 100 000 человек соответствующего населения)

Все ведомства

Наименование областей	врожденные аномалии (пороки развития) сист. кровообращ.							
	ВСЕГО		Взрослые		Подростки		Дети	
	2000	2001	2000	2001	2000	2001	2000	2001
Респ. Казахстан	43.5	52.3	12.8	14.5	147.5	202.3	106.1	124.6
Акмолинская	63.3	43.3	23.3	7.3	221.1	198.9	150.5	117.8
Актюбинская	42.9	52.3	5.9	20.6	96.2	72.8	123.7	126.7
Алматинская	48.5	53.4	8.2	24.6	124.5	360.9	133.8	56.8
Атырауская	34.3	24.9	12.3	6.2	69.4	48.3	71.7	86.6
В-Казахстанская	40.3	42.0	9.7	7.6	191.1	298.9	107.8	97.5
Жамбылская	51.1	76.1	28.0	49.4	131.7	146.4	88.7	124.1
Э-Казахстанская	36.3	24.5	12.4	6.7	54.3	62.0	106.3	70.7
Карагандинская	22.7	21.8	2.8	3.9	79.2	68.4	71.0	66.2
Кызылординская	41.4	44.8	11.8	23.7	154.9	103.8	74.5	72.2
Костанайская	22.9	27.7	1.8	3.0	93.5	142.3	76.2	83.1
Мангыстауская	22.2	19.7	10.8	11.2	111.1	28.8	29.5	34.8
Павлодарская	34.7	34.0	7.8	8.0	31.4	200.8	120.0	78.6
С-Казахстанская	35.9	48.9	7.0	11.2	85.7	233.6	127.5	137.9
Ю-Казахстанская	37.1	47.0	9.4	15.0	134.4	263.0	72.3	69.7
г. Астана	76.4	31.7	31.5	14.5	398.9	164.1	135.2	52.2
Алматы (вкл. Респ. орг.)	74.7	137.3	26.4	24.7	254.8	394.8	197.1	464.5

Таблица 10  
(продолжение)

**ЗАБОЛЕВАЕМОСТЬ ГОРОДСКОГО НАСЕЛЕНИЯ РЕСПУБЛИКИ КАЗАХСТАН**  
(число заболеваний, зарегистрированных впервые в жизни,  
на 100 000 человек соответствующего населения)

Все ведомства

Наименование областей	Травмы и отравления							
	ВСЕГО		Взрослые		Подростки		Дети	
	2000	2001	2000	2001	2000	2001	2000	2001
Респ. Казахстан	5286.2	5400.5	5191.3	5350.7	7503.1	8362.6	5079.3	4913.4
Акмолинская	4367.2	5020.3	4155.6	5442.3	9800.0	8983.0	3832.4	2894.5
Актюбинская	5258.2	4987.7	4860.3	4759.5	7086.5	9228.2	5872.4	4695.5
Алматинская	7410.1	6071.6	7166.3	6329.4	8420.6	7800.0	7822.2	5390.8
Атырауская	1621.4	2263.1	2079.4	2171.6	840.3	503.4	854.2	3077.2
В-Казахстанская	7168.4	7390.0	7108.2	7146.0	12724.4	13469.7	6075.1	6792.5
Жамбылская	3242.7	4227.5	3377.0	4214.8	3539.1	3518.8	2880.4	4388.8
Э-Казахстанская	7362.1	7057.4	9077.7	8854.7	2589.1	1976.7	3123.7	2665.5
Карагандинская	5863.9	6593.1	5983.4	6760.2	6592.1	12842.1	5343.5	4737.3
Кызылординская	4633.8	4108.5	5080.1	4291.6	5835.7	5915.1	3632.4	3470.8
Костанайская	4240.0	4227.2	4251.9	4249.6	5064.7	5902.6	4001.7	3748.0
Мангыстауская	5309.6	5909.9	5476.8	6707.4	6007.4	5330.9	4869.6	4462.2
Павлодарская	3934.2	4066.9	3462.5	3663.5	6145.1	6935.7	4922.9	4697.1
С-Казахстанская	5999.3	7947.7	5974.0	7856.0	9200.0	11941.6	5285.5	7272.1
Ю-Казахстанская	4827.9	5376.1	4641.0	5354.2	11551.9	11836.5	3997.1	4279.3
г. Астана	5317.4	3560.8	4534.1	3383.7	12073.0	7433.6	6081.9	3195.3
Алматы (вкл. Респ. орг.)	5301.8	5068.9	4506.6	4251.9	5867.7	5726.5	7938.9	7757.7

Таблица 10  
(продолжение)

**ЗАБОЛЕВАЕМОСТЬ ГОРОДСКОГО НАСЕЛЕНИЯ РЕСПУБЛИКИ КАЗАХСТАН**  
(число заболеваний, зарегистрированных впервые в жизни,  
на 100 000 человек соответствующего населения)

Все ведомства

Наименование областей	Травмы							
	из них: ВСЕГО		Взрослые		Подростки		Дети	
	2000	2001	2000	2001	2000	2001	2000	2001
Респ. Казахстан	5025.0	5135.4	4953.5	5108.0	7256.5	8121.4	4750.4	4581.6
Акмолинская	4090.4	4707.3	3894.0	5132.5	9057.9	8590.9	3610.0	2589.0
Актюбинская	4974.6	4757.5	4573.0	4518.2	6663.5	8966.0	5626.1	4499.0
Алматинская	7181.9	5891.6	6962.5	6163.6	8030.0	7639.1	7564.4	5184.3
Атырауская	1500.2	2085.4	1958.1	2021.2	812.5	469.0	716.9	2760.8
В-Казахстанская	6783.1	7004.3	6728.2	6778.3	12380.0	13009.0	5662.7	6363.7
Жамбылская	3199.2	3999.1	3316.9	3922.3	3477.4	3439.3	2878.1	4279.5
Э-Казахстанская	7100.0	6858.3	8796.8	8620.7	2472.9	1976.7	2886.8	2529.3
Карагандинская	5607.4	6367.6	5705.6	6545.2	6592.1	12729.8	5096.3	4455.3
Кызылординская	4283.9	3828.9	4821.7	4042.8	5441.3	5547.2	3127.1	3151.8
Костанайская	3961.7	3952.2	4013.7	3987.3	4838.1	5621.7	3576.6	3431.8
Мангыстауская	5068.6	5701.0	5280.6	6553.0	5614.8	5064.7	4567.0	4157.3
Павлодарская	3742.5	3801.5	3295.3	3448.1	5952.9	6514.1	4654.1	4309.2
С-Казахстанская	5727.7	7482.0	5739.8	7427.5	8871.4	11613.1	4894.1	6637.9
Ю-Казахстанская	4715.2	5224.9	4531.0	5197.6	11455.2	11696.7	3876.7	4136.5
г. Астана	5104.9	3339.7	4344.3	3139.2	11904.5	7351.6	5791.9	3011.7
Алматы (вкл. Респ. орг.)	4908.0	4729.0	4236.2	4047.2	5521.0	5406.1	7100.8	6939.5

Таблица 10  
(продолжение)

**ЗАБОЛЕВАЕМОСТЬ ГОРОДСКОГО НАСЕЛЕНИЯ РЕСПУБЛИКИ КАЗАХСТАН**  
(число заболеваний, зарегистрированных впервые в жизни,  
на 100 000 человек соответствующего населения)

Все ведомства

Наименование областей	из них:		Ожоги					
	ВСЕГО		Взрослые		Подростки		Дети	
	2000	2001	2000	2001	2000	2001	2000	2001
Респ. Казахстан	183.9	174.9	180.3	172.0	194.3	166.4	191.6	184.6
Акмолинская	207.3	210.5	200.3	218.5	536.8	301.1	157.4	166.9
Актюбинская	255.8	201.4	250.3	207.6	423.1	257.3	235.6	174.9
Алматинская	173.0	117.2	162.7	135.2	369.1	152.2	161.5	82.1
Атырауская	94.6	159.7	88.1	131.3	27.8	34.5	119.1	297.6
В-Казахстанская	251.2	255.4	258.4	257.4	282.2	289.9	219.7	240.6
Жамбылская	36.2	83.8	51.0	79.4	37.0	79.5	2.3	94.5
З-Казахстанская	243.1	187.5	272.9	220.5	108.5	0.0	181.2	127.6
Карагандинская	221.5	164.4	253.9	169.8	0.0	42.1	171.0	174.1
Кызылординская	305.0	242.7	232.9	228.4	375.6	358.5	421.1	248.4
Костанайская	163.2	169.2	159.2	165.3	147.5	213.5	180.1	171.6
Мангыстауская	212.8	172.9	177.1	128.3	259.3	93.5	274.3	272.5
Павлодарская	132.8	151.4	124.0	147.2	129.4	144.6	161.1	166.2
С-Казахстанская	210.1	331.9	200.8	321.8	264.3	240.9	229.8	391.5
Ю-Казахстанская	107.9	114.1	104.3	104.1	96.7	135.1	116.7	129.4
г. Астана	149.4	161.2	143.0	184.0	168.5	82.0	163.8	111.6
Алматы (вкл. Респ. орг.)	171.8	162.5	137.8	131.3	212.9	207.1	279.9	260.0

Таблица 10  
(продолжение)

**ЗАБОЛЕВАЕМОСТЬ ГОРОДСКОГО НАСЕЛЕНИЯ РЕСПУБЛИКИ КАЗАХСТАН**  
(число заболеваний, зарегистрированных впервые в жизни,  
на 100 000 человек соответствующего населения)

Все ведомства

Наименование областей	из них:		отравления					
	ВСЕГО		Взрослые		Подростки		Дети	
	2000	2001	2000	2001	2000	2001	2000	2001
Респ. Казахстан	77.3	90.3	57.5	70.7	52.3	74.8	137.4	147.3
Акмолинская	69.5	102.5	61.3	91.3	205.3	90.9	65.0	138.7
Актюбинская	27.8	28.8	37.0	33.7	0.0	4.9	10.7	21.6
Алматинская	55.2	62.9	41.2	30.7	21.5	8.7	96.2	124.4
Атырауская	26.6	18.0	33.3	19.1	0.0	0.0	18.2	18.8
В-Казахстанская	134.1	130.3	121.6	110.2	62.2	170.8	192.7	188.2
Жамбылская	7.3	144.6	9.1	213.1	24.7	0.0	0.0	14.8
З-Казахстанская	19.0	11.6	7.9	13.5	7.8	0.0	55.7	8.6
Карагандинская	34.9	61.1	23.8	45.1	0.0	70.2	76.2	107.9
Кызылординская	45.0	36.8	25.5	20.5	18.8	9.4	84.2	70.6
Костанайская	115.2	105.7	79.0	96.9	79.1	67.4	245.0	144.5
Мангыстауская	28.1	36.0	19.0	26.0	133.3	172.7	28.3	32.4
Павлодарская	59.0	114.0	43.2	68.2	62.7	277.1	107.7	221.6
С-Казахстанская	61.5	133.8	33.5	106.7	64.3	87.6	161.6	242.6
Ю-Казахстанская	4.7	37.1	5.7	52.6	0.0	4.7	3.7	13.4
г. Астана	63.1	59.9	46.8	60.5	0.0	0.0	126.1	72.0
Алматы (вкл. Респ. орг.)	222.1	177.5	132.7	73.4	133.9	113.3	558.2	558.2

Таблица 10  
(продолжение)

**ЗАБОЛЕВАЕМОСТЬ СЕЛЬСКОГО НАСЕЛЕНИЯ РЕСПУБЛИКИ КАЗАХСТАН**  
(число заболеваний, зарегистрированных впервые в жизни,  
на 100 000 человек соответствующего населения)

Все ведомства

Наименование областей	ВСЕ БОЛЕЗНИ							
	Всего		Взрослые		Подростки		Дети	
	2000	2001	2000	2001	2000	2001	2000	2001
Респ. Казахстан	32090.0	34481.7	25772.4	28519.9	40917.8	43879.9	42261.0	43900.4
Акмолинская	24170.2	26666.9	18111.5	21195.2	45900.0	48551.9	33540.2	34718.4
Актюбинская	19781.3	33367.7	19194.3	32000.0	11419.5	14526.0	22248.0	39006.9
Алматинская	36541.8	40628.8	28521.0	31133.2	38775.2	43092.9	51834.9	61983.0
Атырауская	24184.0	25259.9	18265.2	25065.5	26663.6	29200.0	33467.6	24971.0
В-Казахстанская	48711.8	50122.0	37234.9	39349.7	68433.5	72309.9	70618.1	69978.4
Жамбылская	35259.8	34396.2	30870.8	28479.9	43512.7	48158.7	41412.3	42237.3
З-Казахстанская	44693.2	51287.6	33440.0	42942.0	57036.3	60836.8	64849.5	66159.9
Карагандинская	59434.0	63694.2	52768.9	58250.3	74741.5	69690.1	69238.4	72884.6
Кызылординская	45640.7	48759.8	39168.8	41395.8	48464.5	56802.5	54740.0	58258.5
Костанайская	17321.7	18049.8	13879.3	14252.7	31077.6	32410.0	22672.1	24094.1
Мангыстауская	28329.4	40582.4	18447.2	32655.9	26707.3	37804.9	41782.6	51559.1
Павлодарская	31154.2	33870.2	23454.2	25498.1	58736.2	63088.1	43010.8	46860.0
С-Казахстанская	24393.3	23238.3	18543.5	18125.3	31448.7	32391.3	37326.5	33963.1
Ю-Казахстанская	22478.0	22312.8	18294.6	19415.7	27538.0	29724.4	27481.1	25172.2

Таблица 10  
(продолжение)

**ЗАБОЛЕВАЕМОСТЬ СЕЛЬСКОГО НАСЕЛЕНИЯ РЕСПУБЛИКИ КАЗАХСТАН**  
(число заболеваний, зарегистрированных впервые в жизни,  
на 100 000 человек соответствующего населения )

Все ведомства

Наименование областей	Инфекционные и паразитарные болезни							
	Всего		Взрослые		Подростки		Дети	
	2000	2001	2000	2001	2000	2001	2000	2001
Респ. Казахстан	1284.3	1433.2	719.7	873.9	1138.2	1220.2	2356.3	2508.4
Акмолинская	1139.0	1676.9	522.8	695.2	1558.3	768.9	2421.5	4009.5
Актюбинская	597.1	834.4	460.1	785.6	310.3	364.2	887.8	1001.0
Алматинская	904.8	838.6	542.8	426.8	769.0	724.5	1638.2	1809.5
Атырауская	1210.9	1351.3	388.6	692.7	618.2	372.7	2656.1	2004.1
В-Казахстанская	1452.9	1460.5	619.2	725.3	1407.5	1289.5	3324.4	3135.4
Жамбылская	1147.7	1412.8	761.6	853.6	1334.4	1155.6	1780.4	2418.6
З-Казахстанская	2873.7	4323.2	1838.4	3030.6	1207.3	2273.7	5201.2	7222.0
Карагандинская	1895.3	2542.4	1463.6	1676.3	1734.7	3021.1	2742.8	4092.1
Кызылординская	2092.5	1777.6	663.9	517.9	741.9	1012.7	4441.1	3772.3
Костанайская	587.8	585.2	361.2	525.7	722.4	1179.9	1085.5	610.0
Мангыстауская	8099.1	5622.8	2070.5	1701.6	2439.0	2536.6	17000.0	11304.7
Павлодарская	2026.9	3286.0	1208.0	2767.6	5202.5	6094.3	3240.4	3893.4
С-Казахстанская	978.5	960.5	581.6	636.3	910.3	817.4	1961.3	1780.2
Ю-Казахстанская	914.8	785.3	632.5	474.3	602.3	592.9	1353.7	1245.2

Таблица 10  
(продолжение)

**ЗАБОЛЕВАЕМОСТЬ СЕЛЬСКОГО НАСЕЛЕНИЯ РЕСПУБЛИКИ КАЗАХСТАН**  
(число заболеваний, зарегистрированных впервые в жизни,  
на 100 000 человек соответствующего населения )

Все ведомства

Наименование областей	Новообразования							
	Всего		Взрослые		Подростки		Дети	
	2000	2001	2000	2001	2000	2001	2000	2001
Респ. Казахстан	201.8	208.7	316.1	319.1	50.5	40.3	16.2	33.3
Акмолинская	216.3	235.2	317.1	353.5	45.8	37.7	25.3	10.4
Актюбинская	60.0	125.0	96.0	201.5	0.0	17.3	6.9	8.9
Алматинская	168.7	160.9	256.1	231.2	46.5	38.7	19.8	23.9
Атырауская	124.3	156.7	206.3	350.1	27.3	18.2	6.0	13.5
В-Казахстанская	260.4	304.5	376.2	446.3	156.1	29.2	21.4	40.0
Жамбылская	137.1	187.0	222.7	304.7	15.9	31.7	10.3	10.8
Э-Казахстанская	269.5	294.6	400.6	434.4	134.7	131.6	33.2	46.2
Карагандинская	500.8	488.4	772.2	760.6	136.1	70.4	54.0	50.6
Кызылординская	61.1	65.6	104.3	111.6	0.0	25.5	7.8	4.4
Костанайская	188.0	253.2	269.5	361.1	65.3	108.8	23.1	31.6
Мангыстауская	46.6	177.7	67.8	330.6	0.0	0.0	25.4	0.0
Павлодарская	190.9	213.1	271.3	313.8	61.3	56.6	36.1	18.6
С-Казахстанская	450.0	548.7	660.3	698.1	42.7	39.1	14.8	281.9
Ю-Казахстанская	148.0	55.6	269.7	97.0	7.7	12.6	1.4	4.9

Таблица 10  
(продолжение)

**ЗАБОЛЕВАЕМОСТЬ СЕЛЬСКОГО НАСЕЛЕНИЯ РЕСПУБЛИКИ КАЗАХСТАН**  
(число заболеваний, зарегистрированных впервые в жизни,  
на 100 000 человек соответствующего населения )

Все ведомства

Наименование областей	Болезни крови, кроветворных органов и отдельные нарушения с вовлечением иммунного механизма								из них	
	Всего		Взрослые		Подростки		Дети		анемии у детей	
	2000	2001	2000	2001	2000	2001	2000	2001	2000	2001
Респ. Казахстан	1357.1	1606.6	1045.6	1282.8	1917.0	2258.6	1837.0	2093.2	482.8	520.2
Акмолинская	611.0	806.5	358.1	415.6	1525.0	1919.8	1000.8	1464.5	84.3	41.6
Актюбинская	1003.0	1926.0	865.4	1742.3	471.3	884.4	1336.6	2428.1	10.8	24.8
Алматинская	1207.4	1748.5	985.6	1422.4	1776.7	2201.2	1538.0	2406.8	389.5	623.4
Атырауская	1359.3	1437.4	1000.9	1602.0	2090.9	2345.5	1825.0	1198.8	716.4	30.0
В-Казахстанская	1602.8	1698.9	1069.6	1171.6	2459.5	3014.6	2631.8	2627.1	911.2	394.6
Жамбылская	1118.8	1265.7	1063.0	1109.4	1136.9	1158.7	1211.5	1552.9	0.0	2.7
Э-Казахстанская	2296.0	2596.3	1086.8	1543.2	3445.6	3810.5	4491.7	4471.6	7.9	1222.0
Карагандинская	1425.4	2064.5	1006.0	1596.0	1612.2	2443.7	2185.7	2880.7	717.7	111.5
Кызылординская	5262.1	4942.3	4458.4	4227.7	6303.2	6375.8	6273.3	5751.4	1676.7	2705.2
Костанайская	251.7	288.1	144.1	179.0	383.7	414.2	475.0	515.8	148.6	285.6
Мангыстауская	1590.4	2663.3	1037.9	2088.7	1122.0	2829.3	2398.6	3405.0	43.5	32.3
Павлодарская	958.4	1236.2	598.9	762.6	1950.9	2257.9	1569.7	2095.4	717.5	513.0
С-Казахстанская	549.5	576.4	269.2	280.9	623.9	695.7	1220.1	1275.2	66.0	47.8
Ю-Казахстанская	1549.9	1617.1	1603.2	1693.8	2238.1	2555.0	1369.7	1365.6	768.8	701.3

Таблица 10  
(продолжение)

**ЗАБОЛЕВАЕМОСТЬ СЕЛЬСКОГО НАСЕЛЕНИЯ РЕСПУБЛИКИ КАЗАХСТАН**  
(число заболеваний, зарегистрированных впервые в жизни,  
на 100 000 человек соответствующего населения )

Все ведомства

Наименование областей	Эндокринные болезни, расстройства питания и обмена веществ							
	Всего		Взрослые		Подростки		Дети	
	2000	2001	2000	2001	2000	2001	2000	2001
Респ. Казахстан	399.8	445.9	223.2	261.1	853.3	858.6	648.2	716.7
Акмолинская	302.0	340.5	214.3	318.9	1541.7	1231.1	267.4	224.4
Актюбинская	353.2	446.8	131.2	253.8	298.9	213.9	753.9	826.6
Алматинская	277.4	302.7	146.5	172.8	662.0	625.4	463.4	536.2
Атырауская	244.2	297.3	142.7	230.5	118.2	545.5	431.4	324.0
В-Казахстанская	696.0	661.8	418.1	404.4	1488.4	1649.1	1166.6	1049.4
Жамбылская	649.3	622.3	386.4	409.7	1611.5	1612.7	938.5	819.8
З-Казахстанская	1049.8	1003.4	230.2	170.0	2000.0	1942.1	2509.2	2491.1
Карагандинская	601.1	706.0	442.4	455.4	1326.5	1626.8	767.9	1010.4
Кызылординская	462.3	644.4	188.3	213.5	232.3	299.4	907.8	1341.0
Костанайская	177.5	280.8	149.4	230.8	289.8	384.9	220.9	376.6
Мангыстауская	129.7	367.1	138.2	446.2	97.6	48.8	123.2	308.2
Павлодарская	335.3	324.2	305.6	280.6	785.3	836.5	313.7	320.9
С-Казахстанская	182.7	231.4	144.1	170.0	547.0	534.8	206.9	323.0
Ю-Казахстанская	273.9	367.7	154.9	220.9	512.2	488.0	401.6	552.1

Таблица 10  
(продолжение)

**ЗАБОЛЕВАЕМОСТЬ СЕЛЬСКОГО НАСЕЛЕНИЯ РЕСПУБЛИКИ КАЗАХСТАН**  
(число заболеваний, зарегистрированных впервые в жизни,  
на 100 000 человек соответствующего населения )

Все ведомства

Наименование областей	из них: Сахарный диабет							
	Всего		Взрослые		Подростки		Дети	
	2000	2001	2000	2001	2000	2001	2000	2001
Респ. Казахстан	39.6	54.1	60.6	83.8	10.6	10.9	5.9	6.4
Акмолинская	52.9	78.0	78.8	118.6	4.2	4.7	4.6	1.7
Актюбинская	13.8	43.3	21.2	67.5	0.0	17.3	3.0	5.0
Алматинская	31.1	38.6	46.1	55.8	9.3	12.4	5.6	4.4
Атырауская	21.0	34.2	34.1	75.6	9.1	0.0	1.5	4.1
В-Казахстанская	36.2	40.2	53.5	60.1	2.9	2.9	3.8	2.8
Жамбылская	52.7	79.9	85.6	132.3	9.6	6.3	3.2	2.2
З-Казахстанская	32.0	38.7	39.8	58.5	15.5	5.3	19.2	5.3
Карагандинская	74.2	95.3	115.2	144.0	13.6	28.2	7.5	15.6
Кызылординская	23.0	27.4	38.3	49.1	0.0	0.0	4.4	0.0
Костанайская	53.3	81.5	77.1	120.0	24.5	12.6	3.8	5.5
Мангыстауская	8.7	14.5	16.3	24.2	0.0	0.0	0.0	3.6
Павлодарская	60.8	55.2	89.5	74.2	24.5	50.3	3.6	13.6
С-Казахстанская	51.2	68.1	74.2	99.9	4.3	4.3	4.1	2.5
Ю-Казахстанская	34.1	50.8	55.2	82.8	15.4	11.4	7.8	12.5

Таблица 10  
(продолжение)

**ЗАБОЛЕВАЕМОСТЬ СЕЛЬСКОГО НАСЕЛЕНИЯ РЕСПУБЛИКИ КАЗАХСТАН**  
(число заболеваний, зарегистрированных впервые в жизни,  
на 100 000 человек соответствующего населения )

Все ведомства

Наименование областей	ВСЛЕДСТВИЕ УПОТРЕБЛЕНИЯ ПСИХОАКТИВНЫХ ВЕЩЕСТВ							
	Всего		Взрослые		Подростки		Дети	
	2000	2001	2000	2001	2000	2001	2000	2001
Респ. Казахстан	74.6	74.9	118.1	112.7	38.8	96.6	0.2	1.0
Акмолинская	143.8	95.6	209.1	137.9	125.0	103.8	3.1	0.9
Актюбинская	0.0	0.0	0.0	0.0	0.0	0.0	0.0	0.0
Алматинская	43.2	57.9	62.3	79.2	74.4	102.2	0.0	0.0
Атырауская	117.3	126.7	200.7	287.2	0.0	72.7	0.0	1.0
В-Казахстанская	118.9	58.2	173.1	85.2	106.9	46.8	0.0	0.0
Жамбылская	66.1	51.5	110.4	86.2	6.4	3.2	0.0	0.0
З-Казахстанская	103.8	123.7	165.1	196.0	0.0	0.0	0.0	1.8
Карагандинская	234.7	287.6	380.1	343.6	13.6	1267.6	0.0	1.3
Кызылординская	0.0	37.8	0.0	52.1	0.0	76.4	0.0	9.9
Костанайская	88.1	115.2	126.4	154.0	85.7	221.8	0.0	5.5
Мангыстауская	35.0	222.5	65.0	414.0	0.0	0.0	0.0	0.0
Павлодарская	167.8	242.0	256.3	370.8	12.3	6.3	0.0	0.0
С-Казахстанская	49.4	0.0	71.9	0.0	21.4	0.0	0.0	0.0
Ю-Казахстанская	31.1	32.9	57.1	59.9	0.0	3.8	0.0	0.0

Таблица 10  
(продолжение)

**ЗАБОЛЕВАЕМОСТЬ СЕЛЬСКОГО НАСЕЛЕНИЯ РЕСПУБЛИКИ КАЗАХСТАН**  
(число заболеваний, зарегистрированных впервые в жизни,  
на 100 000 человек соответствующего населения )

Все ведомства

Наименование областей	ПСИХИЧЕСКИЕ РАССТРОЙСТВА							
	Всего		Взрослые		Подростки		Дети	
	2000	2001	2000	2001	2000	2001	2000	2001
Респ. Казахстан	100.2	93.7	91.4	90.1	262.9	190.8	88.2	83.4
Акмолинская	230.1	99.7	177.5	97.4	683.3	268.9	262.8	73.7
Актюбинская	15.4	126.1	16.8	178.4	28.7	75.1	10.8	42.6
Алматинская	40.1	59.1	10.5	36.0	100.8	144.0	86.9	95.1
Атырауская	46.3	74.3	23.9	69.3	218.2	263.6	54.3	56.9
В-Казахстанская	110.9	99.0	89.5	97.4	358.4	280.7	111.8	68.3
Жамбылская	56.4	129.9	66.8	146.4	165.6	266.7	20.0	78.2
З-Казахстанская	144.6	159.0	133.2	121.4	233.2	221.1	152.2	222.9
Карагандинская	238.4	208.8	255.6	238.7	272.1	211.3	199.5	151.8
Кызылординская	92.5	109.1	121.5	84.1	167.7	152.9	36.7	138.6
Костанайская	336.6	124.5	352.6	138.2	942.9	188.3	185.5	80.7
Мангыстауская	123.9	170.5	159.9	180.1	195.1	292.7	65.2	139.8
Павлодарская	157.0	156.1	129.8	131.7	527.6	465.4	145.4	149.9
С-Казахстанская	24.0	14.3	19.6	12.7	21.4	39.1	35.4	13.4
Ю-Казахстанская	38.9	56.3	27.7	51.3	154.4	135.3	36.7	50.9

Таблица 10  
(продолжение)

**ЗАБОЛЕВАЕМОСТЬ СЕЛЬСКОГО НАСЕЛЕНИЯ РЕСПУБЛИКИ КАЗАХСТАН**  
(число заболеваний, зарегистрированных впервые в жизни,  
на 100 000 человек соответствующего населения )

Все ведомства

Наименование областей	Болезни нервной системы								из них	
	Всего		Взрослые		Подростки		Дети		ДЦП - детей	
	2000	2001	2000	2001	2000	2001	2000	2001	2000	2001
Респ. Казахстан	1011.8	1129.3	1253.9	1392.5	1216.4	1374.7	527.4	598.1	31.0	33.4
Акмолинская	814.9	850.7	993.7	1021.2	1491.7	1391.5	295.8	375.2	23.0	30.3
Актюбинская	768.2	993.2	1016.2	1260.6	241.4	294.8	421.3	642.2	20.7	28.7
Алматинская	1233.8	1467.8	1438.2	1673.1	1238.8	1558.8	832.9	977.0	36.7	46.3
Атырауская	518.6	528.9	698.0	935.8	400.0	754.5	244.3	168.7	28.7	22.8
В-Казахстанская	1753.1	1851.2	2135.9	2224.8	2401.7	2619.9	774.8	870.7	17.0	21.1
Жамбылская	1083.3	1137.3	1468.9	1424.8	777.1	1101.6	471.7	648.9	37.8	43.1
З-Казахстанская	1202.2	1498.6	1602.5	1921.3	1238.3	1626.3	405.1	642.1	42.9	39.1
Карагандинская	2207.0	2641.9	2674.2	3483.5	1850.3	1978.9	1387.7	1172.5	76.5	36.3
Кызылординская	1566.6	1688.0	2007.5	2258.9	1664.5	2051.0	896.7	781.1	24.4	14.3
Костанайская	397.4	357.8	473.0	383.1	624.5	895.4	180.1	197.8	24.6	24.5
Мангыстауская	510.2	1040.5	729.0	1518.8	975.6	2243.9	148.6	225.8	29.0	21.5
Павлодарская	1066.4	1020.6	1184.5	1120.6	1877.3	1981.1	643.0	607.2	27.6	37.2
С-Казахстанская	914.3	773.9	933.5	828.6	2179.5	1726.1	623.2	456.4	8.2	16.8
Ю-Казахстанская	501.3	621.8	662.7	780.4	652.5	685.2	254.7	392.7	33.1	37.6

Таблица 10  
(продолжение)

**ЗАБОЛЕВАЕМОСТЬ СЕЛЬСКОГО НАСЕЛЕНИЯ РЕСПУБЛИКИ КАЗАХСТАН**  
(число заболеваний, зарегистрированных впервые в жизни,  
на 100 000 человек соответствующего населения )

Все ведомства

Наименование областей	Болезни глаз и его придатков								из них	
	Всего		Взрослые		Подростки		Дети		глаукома у взрослых	
	2000	2001	2000	2001	2000	2001	2000	2001	2000	2001
Респ. Казахстан	1247.8	1363.5	1105.1	1220.3	2399.6	2633.8	1311.4	1407.0	38.3	42.3
Акмолинская	985.5	880.4	782.2	716.0	2883.3	3334.9	1085.1	792.0	32.7	24.7
Актюбинская	690.4	1520.8	632.0	1475.0	500.0	728.3	825.8	1737.4	30.7	50.1
Алматинская	1193.8	1322.8	998.7	1038.0	1582.9	2031.0	1504.9	1834.1	21.2	25.4
Атырауская	917.7	1008.6	790.1	1175.1	2145.5	2354.5	923.1	718.4	68.1	86.9
В-Казахстанская	2145.9	2007.5	1908.0	1777.9	3632.9	3269.0	2395.6	2280.8	25.3	39.0
Жамбылская	1538.2	1543.4	1477.4	1442.9	2754.8	3825.4	1436.6	1328.5	97.6	48.3
З-Казахстанская	2670.4	2785.0	2422.3	2477.5	4336.8	4563.2	2879.3	3092.4	59.8	59.8
Карагандинская	3141.0	3552.5	3184.1	3889.6	4333.3	3500.0	2839.4	2924.8	58.9	98.8
Кызылординская	1139.4	1305.0	919.7	979.2	2477.4	3229.3	1234.4	1454.3	40.5	35.7
Костанайская	978.6	805.6	817.9	654.0	3134.7	1945.6	943.0	939.9	20.0	21.3
Мангыстауская	685.1	1371.4	872.6	1198.9	1780.5	3000.0	271.7	1362.0	40.7	13.4
Павлодарская	1107.3	1276.2	744.2	902.0	3355.8	3880.5	1480.8	1601.0	64.3	42.1
С-Казахстанская	912.7	882.8	846.8	817.7	2136.8	1817.4	837.6	861.6	54.7	64.9
Ю-Казахстанская	529.8	770.2	372.0	694.9	1513.5	2083.4	595.7	671.0	17.6	43.5



Таблица 10  
(продолжение)

**ЗАБОЛЕВАЕМОСТЬ СЕЛЬСКОГО НАСЕЛЕНИЯ РЕСПУБЛИКИ КАЗАХСТАН**  
(число заболеваний, зарегистрированных впервые в жизни,  
на 100 000 человек соответствующего населения )

Все ведомства

Наименование областей	Болезни уха и сосцевидного отростка							
	Всего		Взрослые		Подростки		Дети	
	2000	2001	2000	2001	2000	2001	2000	2001
Респ. Казахстан	910.6	1009.8	642.6	737.8	1785.4	1961.8	1254.8	1348.0
Акмолинская	578.2	687.4	451.2	582.9	1508.3	1490.6	687.4	770.4
Актюбинская	548.5	1073.0	370.7	813.7	551.7	763.0	861.2	1582.8
Алматинская	1019.1	1186.8	697.0	761.4	1269.8	2027.9	1604.0	1995.0
Атырауская	794.5	759.9	465.9	557.9	2000.0	1618.2	1132.7	828.2
В-Казахстанская	1194.1	1320.4	836.2	908.3	2650.3	2777.8	1717.8	1964.5
Жамбылская	1613.8	1392.4	1245.9	987.1	3086.0	2958.7	1997.3	1823.6
З-Казахстанская	1961.3	2046.0	1336.9	1571.9	4393.8	4194.7	2784.8	2619.9
Карагандинская	1626.7	1989.5	1425.2	1725.0	2306.1	2823.9	1883.3	2335.9
Кызылординская	1213.1	1366.4	690.2	875.0	2516.1	3318.5	1763.3	1755.8
Костанайская	556.1	525.2	369.6	381.0	1306.1	1104.6	845.3	748.4
Мангыстауская	1046.6	992.8	1075.9	1078.0	878.0	1195.1	1032.6	849.5
Павлодарская	573.8	601.2	342.1	428.3	1668.7	1333.3	878.6	843.9
С-Казахстанская	403.3	360.4	340.4	275.4	401.7	556.5	557.3	530.2
Ю-Казахстанская	477.3	612.7	273.9	466.9	1382.2	1467.8	618.6	681.9

Таблица 10  
(продолжение)

**ЗАБОЛЕВАЕМОСТЬ СЕЛЬСКОГО НАСЕЛЕНИЯ РЕСПУБЛИКИ КАЗАХСТАН**  
(число заболеваний, зарегистрированных впервые в жизни,  
на 100 000 человек соответствующего населения )

Все ведомства

Наименование областей	Болезни системы кровообращения							
	Всего		Взрослые		Подростки		Дети	
	2000	2001	2000	2001	2000	2001	2000	2001
Респ. Казахстан	1068.0	1242.1	1587.8	1847.8	718.8	918.3	165.3	174.8
Акмолинская	788.2	943.8	1028.1	1229.8	1004.2	1518.9	219.2	207.1
Актюбинская	1033.2	1516.1	1657.2	2342.1	229.9	450.9	70.9	243.8
Алматинская	1091.0	1462.0	1626.8	2079.2	507.0	752.3	148.5	185.8
Атырауская	816.0	817.1	1308.5	1774.6	400.0	781.8	78.4	34.2
В-Казахстанская	1208.4	1276.3	1704.8	1796.3	757.2	827.5	184.7	199.8
Жамбылская	1435.9	1396.9	2257.2	2227.0	821.7	739.7	126.8	80.4
З-Казахстанская	1359.7	2546.3	1804.8	3598.0	1419.7	2147.4	469.8	536.4
Карагандинская	1834.6	2069.6	2657.0	2977.4	1530.6	1260.6	332.5	501.9
Кызылординская	2053.2	1999.6	3497.4	3400.3	651.6	1006.4	155.6	100.1
Костанайская	766.8	755.1	1029.7	993.8	1081.6	995.8	100.8	159.0
Мангыстауская	725.9	758.7	1306.2	1336.0	122.0	365.9	39.9	46.6
Павлодарская	1380.4	1213.5	1879.4	1546.8	1650.3	2163.5	209.1	280.0
С-Казахстанская	753.6	709.3	970.6	928.2	247.9	408.7	320.7	232.4
Ю-Казахстанская	716.4	789.4	1202.1	1328.9	451.7	653.6	85.5	64.0

Таблица 10  
(продолжение)

**ЗАБОЛЕВАЕМОСТЬ СЕЛЬСКОГО НАСЕЛЕНИЯ РЕСПУБЛИКИ КАЗАХСТАН**  
(число заболеваний, зарегистрированных впервые в жизни,  
на 100 000 человек соответствующего населения )

Все ведомства

Наименование областей	из них:							
	хронические ревматические болезни сердца							
	Всего		Взрослые		Подростки		Дети	
	2000	2001	2000	2001	2000	2001	2000	2001
Респ. Казахстан	41.5	44.6	49.3	54.8	105.2	84.3	15.9	18.6
Акмолинская	24.9	20.4	27.8	17.7	50.0	51.9	13.8	20.8
Актюбинская	27.8	66.2	39.1	86.7	57.5	115.6	3.0	21.8
Алматинская	59.1	52.1	74.7	65.1	77.5	82.0	25.1	16.1
Атырауская	42.0	34.8	57.1	66.8	100.0	54.5	7.5	6.2
В-Казахстанская	21.8	20.7	26.2	22.4	34.7	40.9	9.3	13.3
Жамбылская	34.7	51.1	49.9	72.7	28.7	57.1	9.7	12.9
Э-Казахстанская	84.6	99.7	86.3	102.1	264.2	236.8	50.7	71.9
Карагандинская	46.5	54.0	59.6	65.8	95.2	126.8	12.5	18.2
Кызылординская	64.1	66.4	100.5	112.4	32.3	25.5	15.6	5.5
Костанайская	41.6	29.0	15.0	36.7	551.0	58.6	6.9	5.5
Мангыстауская	20.4	30.3	37.9	40.3	0.0	0.0	0.0	21.5
Павлодарская	32.5	42.6	32.2	49.8	92.0	69.2	21.6	21.1
С-Казахстанская	14.1	16.2	10.1	15.1	42.7	47.8	18.1	12.6
Ю-Казахстанская	42.9	45.7	60.4	56.3	82.4	115.0	12.8	20.2

Таблица 10  
(продолжение)

**ЗАБОЛЕВАЕМОСТЬ СЕЛЬСКОГО НАСЕЛЕНИЯ РЕСПУБЛИКИ КАЗАХСТАН**  
(число заболеваний, зарегистрированных впервые в жизни,  
на 100 000 человек соответствующего населения )

Все ведомства

Наименование областей	из них:							
	Острая ревматическая лихорадка							
	Всего		Взрослые		Подростки		Дети	
	2000	2001	2000	2001	2000	2001	2000	2001
Респ. Казахстан	18.3	17.5	20.4	17.5	30.4	37.6	12.2	14.0
Акмолинская	3.6	4.1	3.1	2.7	12.5	9.4	3.1	6.1
Актюбинская	17.8	33.5	19.5	40.5	63.2	46.2	6.9	18.8
Алматинская	20.9	22.3	20.9	20.7	31.0	37.2	18.9	23.0
Атырауская	16.1	8.0	13.8	10.1	27.3	36.4	18.1	3.1
В-Казахстанская	9.4	6.2	8.8	3.5	14.5	8.8	9.9	11.7
Жамбылская	33.4	14.7	44.2	15.4	44.6	31.7	13.0	10.8
Э-Казахстанская	26.1	33.3	25.7	23.4	0.0	5.3	31.5	57.7
Карагандинская	11.4	6.7	9.3	3.4	13.6	28.2	15.1	9.1
Кызылординская	68.7	15.4	108.8	18.6	45.2	31.8	13.3	7.7
Костанайская	5.1	13.6	5.7	15.4	4.1	50.2	3.8	2.4
Мангыстауская	13.1	21.7	19.0	29.6	0.0	0.0	7.2	14.3
Павлодарская	7.0	21.3	6.4	23.2	12.3	56.6	7.2	9.9
С-Казахстанская	2.9	4.4	3.0	4.8	4.3	0.0	2.5	4.2
Ю-Казахстанская	21.9	24.6	25.4	28.6	59.2	74.6	11.4	11.4

Таблица 10  
(продолжение)

**ЗАБОЛЕВАЕМОСТЬ СЕЛЬСКОГО НАСЕЛЕНИЯ РЕСПУБЛИКИ КАЗАХСТАН**  
(число заболеваний, зарегистрированных впервые в жизни,  
на 100 000 человек соответствующего населения )

Все ведомства

Наименование областей	из них: Гипертоническая болезнь *)					
	Всего		Взрослые		Подростки	
	2000	2001	2000	2001	2000	2001
Респ. Казахстан	361.9	450.9	583.2	728.1	73.2	70.5
Акмолинская	235.5	239.5	359.5	367.6	25.0	4.7
Актюбинская	317.7	612.0	527.6	1009.6	11.5	11.6
Алматинская	344.5	454.9	543.3	688.5	71.3	41.8
Атырауская	527.2	432.1	886.7	964.7	154.5	290.9
В-Казахстанская	448.4	462.6	680.2	702.4	63.6	38.0
Жамбылская	426.5	441.3	710.5	737.9	60.5	25.4
З-Казахстанская	462.0	904.2	730.9	1434.4	31.1	52.6
Карагандинская	595.8	621.7	961.6	1000.7	54.4	63.4
Кызылординская	593.0	682.2	1058.5	1223.2	6.5	0.0
Костанайская	295.2	326.3	432.0	478.4	159.2	184.1
Мангыстауская	380.5	283.2	707.3	526.9	0.0	0.0
Павлодарская	474.5	511.7	694.9	740.5	349.7	465.4
С-Казахстанская	268.6	261.4	399.1	388.4	8.5	4.3
Ю-Казахстанская	250.9	379.1	452.7	689.4	66.9	54.4

Примечание:\*) Включены ишемическая болезнь сердца с гипертонией и цереброваскулярные болезни с гипертонией

Таблица 10  
(продолжение)

**ЗАБОЛЕВАЕМОСТЬ СЕЛЬСКОГО НАСЕЛЕНИЯ РЕСПУБЛИКИ КАЗАХСТАН**  
(число заболеваний, зарегистрированных впервые в жизни,  
на 100 000 человек соответствующего населения )

Все ведомства

Наименование областей	из них:					
	Ишемическая болезнь сердца - взрослые		в т.ч. острый инфаркт миокарда - взрослые		Цереброваскулярные болезни - взрослые	
	2000	2001	2000	2001	2000	2001
Респ. Казахстан	235.1	277.7	27.1	26.5	114.6	134.1
Акмолинская	125.7	117.8	26.7	25.1	72.2	99.8
Актюбинская	196.0	432.8	17.3	18.6	74.8	99.6
Алматинская	218.2	262.2	21.8	17.9	85.8	133.9
Атырауская	201.7	219.1	13.8	15.1	78.3	134.8
В-Казахстанская	279.1	262.5	22.8	28.6	190.0	159.5
Жамбылская	278.2	347.6	38.3	25.1	168.4	151.1
З-Казахстанская	201.4	359.7	58.4	62.9	255.4	332.3
Карагандинская	769.5	620.0	125.8	112.5	217.9	302.5
Кызылординская	291.8	156.3	13.5	4.5	54.0	75.9
Костанайская	177.1	199.6	13.3	16.5	105.7	58.6
Мангыстауская	78.6	166.7	0.0	13.4	19.0	80.6
Павлодарская	297.1	517.4	32.2	38.7	122.3	163.8
С-Казахстанская	199.1	203.3	32.1	31.9	97.5	115.0
Ю-Казахстанская	182.8	229.8	9.2	13.3	65.3	81.1

Таблица 10  
(продолжение)

**ЗАБОЛЕВАЕМОСТЬ СЕЛЬСКОГО НАСЕЛЕНИЯ РЕСПУБЛИКИ КАЗАХСТАН**  
(число заболеваний, зарегистрированных впервые в жизни,  
на 100 000 человек соответствующего населения )

Все ведомства

Наименование областей	Болезни органов дыхания							
	Всего		Взрослые		Подростки		Дети	
	2000	2001	2000	2001	2000	2001	2000	2001
Респ. Казахстан	13680.4	14282.9	7802.1	8369.4	16469.6	17083.3	24091.0	24766.2
Акмолинская	10492.5	11349.7	5466.8	6782.8	18654.2	19830.2	20078.9	19867.4
Актюбинская	6985.2	12743.2	5380.8	9204.8	5120.7	7190.8	10132.9	19926.7
Алматинская	17703.3	19789.6	10034.8	11442.0	18049.6	19287.9	32650.6	39104.8
Атырауская	12109.2	12889.3	6850.8	8928.2	11927.3	13563.6	20752.6	16068.3
В-Казахстанская	21909.7	21674.6	11995.8	12022.4	30433.5	31567.3	42446.6	41361.8
Жамбылская	14922.9	13641.0	10318.7	8020.7	17398.1	18415.9	22424.7	22500.0
З-Казахстанская	15734.9	15506.8	7722.4	8370.5	19683.9	18984.2	30903.8	29015.1
Карагандинская	22421.8	23245.9	13504.0	13979.4	27700.7	24781.7	38343.8	40486.4
Кызылординская	16876.9	18094.2	10749.4	10701.6	15825.8	17235.7	26133.3	29172.7
Костанайская	6477.1	6978.7	3474.6	3473.3	12142.9	14025.1	12338.0	13733.4
Мангыстауская	8676.4	13900.3	4639.6	6078.0	8512.2	11731.7	14097.8	24648.7
Павлодарская	13516.8	13925.4	6984.5	7280.6	24122.7	24364.8	26081.7	26747.2
С-Казахстанская	9758.8	8993.3	4599.5	4424.1	11987.2	12026.1	21935.7	19570.5
Ю-Казахстанская	9880.6	9410.7	5537.7	6008.8	9808.2	9745.9	15899.0	14064.6

Таблица 10  
(продолжение)

**ЗАБОЛЕВАЕМОСТЬ СЕЛЬСКОГО НАСЕЛЕНИЯ РЕСПУБЛИКИ КАЗАХСТАН**  
(число заболеваний, зарегистрированных впервые в жизни,  
на 100 000 человек соответствующего населения )

Все ведомства

Наименование областей	из них: Пневмонии							
	Всего		Взрослые		Подростки		Дети	
	2000	2001	2000	2001	2000	2001	2000	2001
Респ. Казахстан	418.0	378.2	301.2	239.3	353.9	359.0	645.5	639.5
Акмолинская	534.8	708.8	342.1	402.6	533.3	1089.6	960.2	1314.6
Актюбинская	428.4	455.6	282.0	351.2	298.9	208.1	708.7	681.9
Алматинская	384.0	364.2	263.9	235.3	251.2	368.4	643.2	659.9
Атырауская	280.3	267.9	279.0	157.4	209.1	109.1	294.1	376.8
В-Казахстанская	324.4	248.8	219.7	153.8	190.8	187.1	583.6	472.8
Жамбылская	386.9	326.9	246.5	180.3	312.1	266.7	641.1	589.5
З-Казахстанская	583.9	590.7	343.1	343.1	487.0	573.7	1076.1	1082.6
Карагандинская	604.3	480.0	548.3	371.7	557.8	528.2	718.9	675.7
Кызылординская	236.6	252.3	179.3	153.3	116.1	127.4	342.2	420.2
Костанайская	286.7	262.7	222.5	190.0	277.6	200.8	436.5	442.2
Мангыстауская	214.3	482.7	122.0	121.0	170.7	707.3	344.2	931.9
Павлодарская	438.8	504.9	346.9	327.6	858.9	918.2	562.5	820.3
С-Казахстанская	440.5	450.4	349.9	343.1	380.3	321.7	673.5	737.4
Ю-Казахстанская	480.2	301.0	369.5	158.4	401.5	226.3	645.5	509.8

Таблица 10  
(продолжение)

**ЗАБОЛЕВАЕМОСТЬ СЕЛЬСКОГО НАСЕЛЕНИЯ РЕСПУБЛИКИ КАЗАХСТАН**  
(число заболеваний, зарегистрированных впервые в жизни,  
на 100 000 человек соответствующего населения )

Все ведомства

Наименование областей	из них: Бронхит хронический и неуточненный, эмфизема							
	Всего		Взрослые		Подростки		Дети	
	2000	2001	2000	2001	2000	2001	2000	2001
Респ. Казахстан	240.5	254.2	246.0	266.7	360.2	348.8	209.3	214.6
Акмолинская	92.7	126.8	83.4	119.8	325.0	254.7	70.5	118.7
Актюбинская	186.5	310.2	196.5	311.2	149.4	410.4	175.2	291.4
Алматинская	231.2	243.5	237.6	258.4	496.1	241.5	170.5	209.7
Атырауская	402.4	231.6	319.5	343.8	790.9	190.9	473.6	143.9
В-Казахстанская	166.1	207.6	191.0	248.6	135.8	195.9	116.2	118.2
Жамбылская	360.8	278.8	442.6	363.0	337.6	371.4	224.0	118.1
З-Казахстанская	254.2	405.4	234.6	434.4	279.8	378.9	288.7	352.6
Карагандинская	325.2	278.4	328.5	305.2	326.5	345.1	318.7	215.3
Кызылординская	330.8	380.9	473.4	492.6	645.2	465.0	65.6	201.3
Костанайская	154.1	150.0	177.8	169.8	175.5	175.7	95.5	99.7
Мангыстауская	349.9	229.8	577.2	258.1	0.0	902.4	97.8	93.2
Павлодарская	279.0	350.9	235.9	281.7	417.2	830.2	348.6	411.4
С-Казахстанская	123.6	92.1	142.7	114.0	277.8	117.4	47.0	33.6
Ю-Казахстанская	294.4	305.6	265.8	271.0	413.1	491.8	315.5	324.7

Таблица 10  
(продолжение)

**ЗАБОЛЕВАЕМОСТЬ СЕЛЬСКОГО НАСЕЛЕНИЯ РЕСПУБЛИКИ КАЗАХСТАН**  
(число заболеваний, зарегистрированных впервые в жизни,  
на 100 000 человек соответствующего населения )

Все ведомства

Наименование областей	из них: бронхиальная астма							
	Всего		Взрослые		Подростки		Дети	
	2000	2001	2000	2001	2000	2001	2000	2001
Респ. Казахстан	27.4	26.5	32.7	32.3	30.1	32.6	17.0	14.8
Акмолинская	31.9	31.4	34.0	35.0	45.8	56.6	24.5	19.1
Актюбинская	18.1	34.8	25.1	46.1	17.2	17.3	5.9	17.8
Алматинская	30.8	21.2	38.2	23.7	24.8	26.3	17.5	14.5
Атырауская	25.3	28.3	35.0	56.7	9.1	18.2	12.1	6.2
В-Казахстанская	26.2	18.8	26.5	18.9	43.4	29.2	22.5	16.6
Жамбылская	27.6	24.1	38.3	34.2	19.1	9.5	10.8	9.2
З-Казахстанская	31.4	34.7	33.6	33.3	25.9	36.8	28.0	37.3
Карагандинская	35.5	39.6	39.7	50.8	81.6	56.3	18.8	15.6
Кызылординская	32.2	18.7	46.5	31.3	38.7	12.7	10.0	1.1
Костанайская	31.7	26.5	34.4	29.8	53.1	29.3	21.6	18.2
Мангыстауская	16.0	24.6	19.0	37.6	24.4	24.4	10.9	7.2
Павлодарская	29.4	29.2	28.4	30.4	42.9	50.3	28.8	22.3
С-Казахстанская	24.9	26.8	17.5	25.8	47.0	26.1	38.7	29.4
Ю-Казахстанская	21.7	28.4	32.7	40.8	9.0	45.5	8.4	8.6

Таблица 10  
(продолжение)

**ЗАБОЛЕВАЕМОСТЬ СЕЛЬСКОГО НАСЕЛЕНИЯ РЕСПУБЛИКИ КАЗАХСТАН**  
(число заболеваний, зарегистрированных впервые в жизни,  
на 100 000 человек соответствующего населения )

Все ведомства

Наименование областей	Болезни органов пищеварения							
	Всего		Взрослые		Подростки		Дети	
	2000	2001	2000	2001	2000	2001	2000	2001
Республика Казахстан	2642.3	2664.8	2129.2	2255.7	3858.4	3963.2	3381.1	3196.8
Акмолинская	1223.8	1217.3	994.4	1059.7	2341.7	1990.6	1524.1	1422.9
Актюбинская	1556.2	2155.8	1519.3	2065.3	649.4	826.6	1776.6	2543.1
Алматинская	3355.2	3409.2	2796.1	2751.2	4049.6	4078.9	4323.2	4787.5
Атырауская	1341.6	1418.7	1191.5	1736.8	1900.0	2000.0	1494.7	1091.1
В-Казахстанская	2868.3	3010.0	2211.4	2252.6	4063.6	4970.8	4109.6	4330.2
Жамбылская	2357.0	2239.0	2278.2	1872.7	2770.7	3381.0	2422.6	2675.3
З-Казахстанская	4301.3	5210.7	3495.4	5001.3	6632.1	7121.1	5500.4	5302.0
Карагандинская	4291.8	3063.7	3673.5	2725.0	7585.0	4767.6	4855.7	3390.4
Кызылординская	5068.3	5967.2	4637.7	5706.1	6496.8	8573.2	5460.0	5903.2
Костанайская	1087.2	1006.6	837.6	733.2	2334.7	2426.8	1428.0	1368.7
Мангыстауская	2173.5	2950.9	1395.7	2505.4	2390.2	3073.2	3181.2	3526.9
Павлодарская	1959.1	1867.7	1646.6	1388.5	3834.4	3874.2	2292.1	2545.2
С-Казахстанская	2541.6	2345.9	1858.0	1747.6	3953.0	4221.7	3939.8	3445.5
Ю-Казахстанская	2492.5	2215.0	1701.2	1883.9	4126.1	3787.6	3334.2	2429.5

Таблица 10  
(продолжение)

**ЗАБОЛЕВАЕМОСТЬ СЕЛЬСКОГО НАСЕЛЕНИЯ РЕСПУБЛИКИ КАЗАХСТАН**  
(число заболеваний, зарегистрированных впервые в жизни,  
на 100 000 человек соответствующего населения )

Все ведомства

Наименование областей	из них: Язва желудка и 12-ти перстной кишки							
	Всего		Взрослые		Подростки		Дети	
	2000	2001	2000	2001	2000	2001	2000	2001
Респ. Казахстан	54.9	60.3	83.6	91.4	37.3	47.8	4.6	4.9
Акмолинская	48.6	58.3	70.5	84.8	37.5	37.7	2.3	3.5
Актюбинская	24.8	49.3	39.6	79.3	0.0	11.6	3.0	3.0
Алматинская	57.8	65.0	89.5	93.6	20.2	34.1	2.5	5.7
Атырауская	35.5	40.1	58.0	90.7	0.0	27.3	4.5	0.0
В-Казахстанская	49.9	55.6	71.4	77.2	26.0	20.5	6.6	13.9
Жамбылская	57.0	54.3	89.1	83.7	51.0	47.6	2.7	4.9
З-Казахстанская	55.1	92.7	85.4	140.3	20.7	57.9	0.9	4.4
Карагандинская	103.1	148.0	160.3	228.4	61.2	98.6	2.5	5.2
Кызылординская	42.7	52.7	66.8	92.3	25.8	12.7	10.0	1.1
Костанайская	39.2	48.0	54.0	66.2	49.0	58.6	3.1	4.0
Мангыстауская	13.1	24.6	24.4	45.7	0.0	0.0	0.0	0.0
Павлодарская	62.2	60.6	89.5	87.4	30.7	44.0	7.2	3.7
С-Казахстанская	35.8	36.9	52.3	53.2	12.8	8.7	0.0	2.5
Ю-Казахстанская	71.5	57.6	116.8	91.7	73.4	91.0	8.6	5.1

Таблица 10  
(продолжение)

**ЗАБОЛЕВАЕМОСТЬ СЕЛЬСКОГО НАСЕЛЕНИЯ РЕСПУБЛИКИ КАЗАХСТАН**  
(число заболеваний, зарегистрированных впервые в жизни,  
на 100 000 человек соответствующего населения )

Все ведомства

Наименование областей	из них: желчнокаменная болезнь, холецистит, холангит							
	Всего		Взрослые		Подростки		Дети	
	2000	2001	2000	2001	2000	2001	2000	2001
Респ. Казахстан	200.7	238.7	237.5	275.7	264.8	310.1	121.2	157.3
Акмолинская	112.3	130.6	130.6	141.8	212.5	278.3	53.6	78.9
Актюбинская	78.2	182.5	108.9	254.4	34.5	132.9	31.5	64.4
Алматинская	266.9	335.9	286.1	358.8	395.3	405.6	206.0	268.9
Атырауская	207.1	177.5	282.7	336.3	190.9	209.1	86.0	43.5
В-Казахстанская	201.0	202.9	262.4	246.6	150.3	271.9	73.4	92.1
Жамбылская	296.4	289.0	389.3	375.2	340.8	400.0	129.0	121.9
З-Казахстанская	245.6	394.9	206.3	344.9	564.8	505.3	269.5	475.1
Карагандинская	403.0	421.8	431.8	403.3	421.8	739.4	345.0	398.2
Кызылординская	242.5	230.3	403.6	376.5	148.4	101.9	20.0	36.3
Костанайская	125.3	128.3	133.1	149.5	228.6	184.1	87.8	68.8
Мангыстауская	102.0	306.4	108.4	419.4	0.0	390.2	108.7	143.4
Павлодарская	223.8	249.2	211.8	238.5	515.3	427.7	193.5	237.9
С-Казахстанская	131.9	171.7	134.6	161.4	153.8	152.2	121.2	200.5
Ю-Казахстанская	152.2	185.1	214.1	242.2	180.2	247.8	62.2	96.4

Таблица 10  
(продолжение)

**ЗАБОЛЕВАЕМОСТЬ СЕЛЬСКОГО НАСЕЛЕНИЯ РЕСПУБЛИКИ КАЗАХСТАН**  
(число заболеваний, зарегистрированных впервые в жизни,  
на 100 000 человек соответствующего населения )

Все ведомства

Наименование областей	Болезни кожи и подкожной клетчатки							
	Всего		Взрослые		Подростки		Дети	
	2000	2001	2000	2001	2000	2001	2000	2001
Респ. Казахстан	2296.3	2424.5	1836.1	1964.4	3456.1	3772.6	2946.9	3042.3
Акмолинская	1737.1	1859.4	1252.5	1386.5	3775.0	4816.0	2431.4	2359.6
Актюбинская	2010.1	2925.0	1788.4	2606.6	1017.2	635.8	2570.9	3878.1
Алматинская	2181.4	2291.1	1602.6	1639.9	2872.9	2797.2	3188.5	3687.0
Атырауская	1438.4	1332.1	1028.5	1391.7	1945.5	1909.1	2025.6	1217.4
В-Казахстанская	3695.0	3808.8	2871.0	2889.7	6101.2	7178.4	5080.0	5222.5
Жамбылская	2909.4	2737.3	2463.3	2265.2	4420.4	4444.4	3420.9	3259.4
З-Казахстанская	3740.8	4429.9	2968.6	3906.0	4886.0	5121.1	5073.5	5348.1
Карагандинская	4914.0	5848.6	3403.3	4908.8	9115.6	8922.5	7001.3	7059.7
Кызылординская	3454.8	3225.3	3423.1	2853.4	4212.9	4828.0	3371.1	3498.3
Костанайская	1466.3	1588.6	1061.0	1104.6	2791.8	3238.5	2151.7	2393.2
Мангыстауская	979.6	2601.2	449.9	3072.6	2829.3	3414.6	1413.0	1853.0
Павлодарская	1638.5	1782.2	1211.8	1279.5	3282.2	3918.2	2272.8	2487.0
С-Казахстанская	1748.4	1534.4	1349.5	1258.9	2931.6	2147.8	2494.6	2088.9
Ю-Казахстанская	1413.9	1352.0	1323.9	1122.5	1894.5	2659.9	1464.1	1466.9

Таблица 10  
(продолжение)

**ЗАБОЛЕВАЕМОСТЬ СЕЛЬСКОГО НАСЕЛЕНИЯ РЕСПУБЛИКИ КАЗАХСТАН**  
(число заболеваний, зарегистрированных впервые в жизни,  
на 100 000 человек соответствующего населения )

Все ведомства

Наименование областей	Болезни костно - мышечной системы и соединительной ткани							
	Всего		Взрослые		Подростки		Дети	
	2000	2001	2000	2001	2000	2001	2000	2001
Республика Казахстан	806.7	930.2	1051.9	1237.3	1190.5	1306.9	285.3	294.5
Акмолинская	547.5	666.4	549.8	757.7	1825.0	1858.5	307.3	246.1
Актюбинская	397.2	833.4	562.3	1230.7	189.7	156.1	141.7	249.8
Алматинская	680.2	882.3	879.5	1160.7	734.9	727.6	280.3	273.0
Атырауская	276.5	303.7	410.7	624.7	181.8	190.9	72.4	52.8
В-Казахстанская	1781.1	1850.6	2209.4	2334.3	3205.2	2921.1	554.0	566.6
Жамбылская	927.0	1123.5	1147.4	1528.5	1621.0	2374.6	430.1	214.1
З-Казахстанская	1111.3	1275.1	1425.4	1616.9	2155.4	2610.5	314.1	374.8
Карагандинская	1837.4	2097.4	2541.7	2951.3	2278.9	1711.3	421.6	553.8
Кызылординская	790.6	1111.2	1138.0	1693.5	825.8	789.8	270.0	305.8
Костанайская	669.3	791.8	851.6	956.8	1142.9	1543.9	159.4	269.0
Мангыстауская	135.6	422.0	206.0	664.0	170.7	243.9	36.2	125.4
Павлодарская	875.2	882.1	1018.8	837.3	1668.7	1830.2	397.8	795.5
С-Казахстанская	803.9	935.2	948.7	1034.7	713.7	1791.3	467.4	526.8
Ю-Казахстанская	441.1	387.0	657.3	574.8	408.0	370.4	147.3	129.7

Таблица 10  
(продолжение)

**ЗАБОЛЕВАЕМОСТЬ СЕЛЬСКОГО НАСЕЛЕНИЯ РЕСПУБЛИКИ КАЗАХСТАН**  
(число заболеваний, зарегистрированных впервые в жизни,  
на 100 000 человек соответствующего населения )

Все ведомства

Наименование областей	Болезни мочеполовой системы							
	Всего		Взрослые		Подростки		Дети	
	2000	2001	2000	2001	2000	2001	2000	2001
Республика Казахстан	2225.5	2525.8	2903.8	3321.3	2177.9	2453.2	976.4	1062.3
Акмолинская	1546.1	2097.6	1902.4	2696.8	1966.7	2547.2	682.8	693.2
Актюбинская	1370.3	2764.1	1752.7	3757.5	546.0	930.6	837.6	1329.0
Алматинская	2554.5	2850.5	3375.3	3528.5	1880.6	2246.1	1070.6	1413.1
Атырауская	1335.7	1267.9	1867.4	2449.6	1272.7	981.8	475.1	329.2
В-Казахстанская	3626.0	3735.2	4474.0	4664.4	3265.9	3403.5	1799.5	1722.0
Жамбылская	2917.6	2538.0	3658.4	3208.2	3267.5	3019.0	1583.9	1303.1
З-Казахстанская	2152.7	3333.3	2813.6	4529.7	1823.8	2452.6	902.0	1119.0
Карагандинская	4720.0	5202.4	6694.0	7308.6	3068.0	3190.1	1284.8	1590.1
Кызылординская	3230.3	3510.0	4302.3	4650.3	3677.4	4515.9	1565.6	1650.2
Костанайская	1352.7	1619.1	1769.2	2110.8	1322.4	1305.4	397.2	544.3
Мангыстауская	886.3	2118.5	1322.5	2379.0	853.7	1707.3	308.0	1831.5
Павлодарская	2211.9	2388.7	2745.3	3008.9	3220.9	3006.3	818.5	878.6
С-Казахстанская	1902.3	1951.8	2413.0	2536.7	2085.5	1904.3	619.1	531.9
Ю-Казахстанская	1375.9	1581.4	1800.6	2102.4	1827.5	2390.6	718.4	735.4



Таблица 10  
(продолжение)

**ЗАБОЛЕВАЕМОСТЬ СЕЛЬСКОГО НАСЕЛЕНИЯ РЕСПУБЛИКИ КАЗАХСТАН**  
(число заболеваний, зарегистрированных впервые в жизни,  
на 100 000 человек соответствующего населения )

Все ведомства

Наименование областей	из них:							
	Гломерулярные болезни							
	Всего		Взрослые		Подростки		Дети	
	2000	2001	2000	2001	2000	2001	2000	2001
Респ. Казахстан	46.6	45.1	45.2	50.0	76.9	66.2	43.9	32.4
Акмолинская	24.2	21.5	21.5	13.4	66.7	70.8	22.2	30.3
Актюбинская	25.8	88.9	16.2	111.4	40.2	46.2	40.4	56.5
Алматинская	38.7	30.3	35.8	30.8	45.0	44.9	43.2	26.1
Атырауская	89.3	89.8	106.8	154.9	100.0	18.2	58.8	44.5
В-Казахстанская	20.5	15.6	13.0	9.7	54.9	43.9	30.7	23.3
Жамбылская	52.7	35.1	59.3	32.3	98.7	63.5	33.5	35.1
З-Казахстанская	33.4	52.0	22.6	52.6	62.2	10.5	49.9	57.7
Карагандинская	60.3	46.8	39.1	37.0	74.8	112.7	97.9	53.2
Кызылординская	203.5	140.2	276.8	213.5	245.2	121.0	87.8	35.2
Костанайская	27.3	26.9	17.7	19.2	163.3	87.9	23.9	33.2
Мангыстауская	17.5	15.9	21.7	10.8	0.0	48.8	14.5	17.9
Павлодарская	30.1	26.0	26.3	27.1	98.2	56.6	25.2	17.3
С-Казахстанская	8.4	7.2	3.0	2.4	38.5	8.7	15.7	18.5
Ю-Казахстанская	67.3	71.5	75.3	97.7	66.9	111.3	56.2	29.0

Таблица 10  
(продолжение)

**ЗАБОЛЕВАЕМОСТЬ СЕЛЬСКОГО НАСЕЛЕНИЯ РЕСПУБЛИКИ КАЗАХСТАН**  
(число заболеваний, зарегистрированных впервые в жизни,  
на 100 000 человек соответствующего населения )

Все ведомства

Наименование областей	из них: почечные тубулоинтерстициальные болезни							
	Всего		Взрослые		Подростки		Дети	
	2000	2001	2000	2001	2000	2001	2000	2001
	Респ. Казахстан	380.4	433.9	415.5	460.5	678.4	901.5	263.5
Акмолинская	144.0	255.1	130.9	209.0	300.0	943.4	144.1	230.5
Актюбинская	161.7	349.8	179.8	329.2	275.9	705.2	110.2	325.1
Алматинская	502.4	555.8	537.4	552.9	919.4	1010.8	357.9	469.8
Атырауская	305.5	345.5	380.3	599.5	590.9	563.6	135.7	111.8
В-Казахстанская	547.8	584.1	564.5	556.4	838.2	1558.5	455.3	461.2
Жамбылская	556.9	554.6	649.9	519.4	1012.7	1095.2	319.5	523.2
З-Казахстанская	384.1	553.1	414.8	633.5	683.9	921.1	273.0	332.1
Карагандинская	695.2	838.0	866.2	1016.5	564.6	795.8	395.2	508.4
Кызылординская	541.9	480.5	651.9	588.5	535.5	898.1	380.0	248.6
Костанайская	148.4	178.8	147.1	184.8	432.7	347.3	97.8	132.9
Мангыстауская	161.8	268.8	181.6	346.8	365.9	902.4	105.1	71.7
Павлодарская	336.0	447.9	276.7	416.2	1362.0	1377.4	268.0	335.8
С-Казахстанская	157.3	158.1	126.5	131.2	239.3	252.2	216.8	205.5
Ю-Казахстанская	351.7	363.7	428.5	464.8	622.9	805.3	203.5	155.3

Таблица 10  
(продолжение)

**ЗАБОЛЕВАЕМОСТЬ СЕЛЬСКОГО НАСЕЛЕНИЯ РЕСПУБЛИКИ КАЗАХСТАН**  
(число заболеваний, зарегистрированных впервые в жизни,  
на 100 000 человек соответствующего населения )

Все ведомства

Наименование областей	из них: камни почек и мочеточников							
	Всего		Взрослые		Подростки		Дети	
	2000	2001	2000	2001	2000	2001	2000	2001
Респ.Казахстан	29.6	33.9	43.4	51.0	19.0	21.6	5.9	4.3
Акмолинская	17.4	27.9	26.7	42.4	0.0	0.0	0.0	0.9
Актюбинская	22.5	19.3	32.4	29.8	5.7	0.0	7.9	4.0
Алматинская	19.7	29.9	28.3	41.3	7.8	13.9	5.1	6.9
Атырауская	23.7	22.5	38.7	46.6	9.1	9.1	1.5	4.1
В-Казахстанская	20.2	20.6	29.7	28.6	8.7	29.2	1.1	1.1
Жамбылская	72.1	46.3	112.0	70.8	51.0	19.0	7.0	8.6
З-Казахстанская	17.2	55.4	23.9	82.7	36.3	21.1	0.9	7.1
Карагандинская	73.3	82.7	95.4	130.3	170.1	7.0	13.8	6.5
Кызылординская	33.1	48.5	51.0	64.0	12.9	165.6	10.0	5.5
Костанайская	25.1	28.5	36.0	40.8	12.2	8.4	2.3	4.0
Мангыстауская	24.8	33.2	43.4	59.1	0.0	24.4	3.6	0.0
Павлодарская	33.6	85.5	50.9	129.5	6.1	6.3	0.0	2.5
С-Казахстанская	25.2	23.1	36.8	33.7	0.0	0.0	1.6	1.7
Ю-Казахстанская	28.8	22.1	43.1	35.5	10.3	25.3	12.0	3.1

Таблица 10  
(продолжение)

**ЗАБОЛЕВАЕМОСТЬ СЕЛЬСКОГО НАСЕЛЕНИЯ РЕСПУБЛИКИ КАЗАХСТАН**  
(число заболеваний, зарегистрированных впервые в жизни,  
на 100 000 человек соответствующего населения )

Все ведомства

Наименование областей	из них: *)				Осложнения беременности, родов послеродового периода **)	
	сальпингит, оофорит		эрозия и эктропион шейки матки -		2000	2001
	2000	2001	2000	2001		
Респ. Казахстан	566.3	599.6	700.0	698.5	2456.2	2658.1
Акмолинская	581.8	875.6	594.4	858.5	1736.0	2074.6
Актюбинская	325.2	1175.3	422.0	578.4	3092.4	4015.0
Алматинская	574.0	468.8	803.1	663.7	2922.3	2744.4
Атырауская	458.3	420.9	658.3	456.2	1995.6	1766.5
В-Казахстанская	479.8	481.4	844.1	812.7	3090.1	2508.2
Жамбылская	725.5	508.1	566.8	562.5	2127.3	2825.3
З-Казахстанская	571.4	736.1	587.6	789.5	4344.6	4255.1
Карагандинская	1786.9	1858.4	1784.5	1470.7	4480.9	5931.2
Кызылординская	438.5	440.7	738.8	688.1	1897.5	2891.4
Костанайская	525.2	367.1	907.1	890.0	863.8	892.2
Мангыстауская	456.7	599.2	533.7	767.9	3566.3	12730.5
Павлодарская	839.2	921.9	807.7	948.6	2242.0	2303.9
С-Казахстанская	664.8	809.5	833.9	951.2	1606.5	1631.6
Ю-Казахстанская	273.1	257.8	324.3	296.5	2074.3	2010.8

Примечание: \*) Расчет на женское население 15 лет и старше.

\*\*) Расчет на женское население фертильного возраста (15-49 лет).

Таблица 10  
(продолжение)

**ЗАБОЛЕВАЕМОСТЬ СЕЛЬСКОГО НАСЕЛЕНИЯ РЕСПУБЛИКИ КАЗАХСТАН**  
(число заболеваний, зарегистрированных впервые в жизни,  
на 100 000 человек соответствующего населения )

Все ведомства

Наименование областей	врожденные аномалии (пороки развития) сист.кровообращ.							
	ВСЕГО		Взрослые		Подростки		Дети	
	2000	2001	2000	2001	2000	2001	2000	2001
Респ. Казахстан	25.3	26.1	8.9	8.3	89.9	83.8	44.5	49.2
Акмолинская	32.5	28.4	10.1	5.9	154.2	99.1	59.8	65.0
Актюбинская	9.1	17.2	2.2	2.3	34.5	57.8	16.7	36.7
Алматинская	27.9	25.2	9.1	8.2	100.8	78.9	51.4	53.2
Атырауская	16.7	18.7	8.3	6.3	27.3	72.7	28.7	22.8
В-Казахстанская	23.4	22.0	12.3	5.7	46.2	61.4	43.8	51.1
Жамбылская	40.0	32.5	20.7	11.3	136.9	136.5	56.7	51.2
З-Казахстанская	31.4	46.0	6.6	20.2	134.7	94.7	63.0	88.8
Карагандинская	30.2	28.7	8.6	6.2	108.8	84.5	56.5	61.0
Кызылординская	15.5	11.6	4.5	3.7	38.7	44.6	27.8	17.6
Костанайская	15.0	21.5	3.7	4.5	81.6	75.3	28.5	50.6
Мангыстауская	8.7	26.0	0.0	21.5	48.8	73.2	14.5	25.1
Павлодарская	57.7	51.2	22.0	11.6	325.2	264.2	85.3	97.9
С-Казахстанская	17.2	12.5	9.1	2.1	55.6	56.5	29.7	29.4
Ю-Казахстанская	19.9	26.2	3.6	11.0	43.8	59.4	38.7	42.1

Таблица 10  
(продолжение)

**ЗАБОЛЕВАЕМОСТЬ СЕЛЬСКОГО НАСЕЛЕНИЯ РЕСПУБЛИКИ КАЗАХСТАН**  
(число заболеваний, зарегистрированных впервые в жизни,  
на 100 000 человек соответствующего населения )

Все ведомства

Наименование областей	Врожд.аномалии (пороки развития), деформации и хромосом.наруш.							
	Всего		Взрослые		Подростки		Дети	
	2000	2001	2000	2001	2000	2001	2000	2001
Респ. Казахстан	65.9	77.8	19.9	18.9	232.3	357.4	122.1	138.0
Акмолинская	55.8	42.7	12.5	7.1	304.2	193.4	105.7	93.6
Актюбинская	34.9	43.6	17.9	12.9	74.7	98.3	58.1	88.2
Алматинская	81.9	121.1	16.6	27.4	410.9	784.8	149.9	201.8
Атырауская	41.4	55.1	9.2	20.2	81.8	127.3	87.5	75.6
В-Казахстанская	65.6	57.4	26.2	12.2	164.7	140.4	134.8	142.6
Жамбылская	107.6	89.0	52.1	20.7	229.3	225.4	182.4	183.4
З-Казахстанская	104.3	120.1	36.3	32.4	238.3	321.1	216.1	259.3
Карагандинская	109.6	112.6	25.8	20.6	394.6	331.0	215.8	246.4
Кызылординская	40.2	38.6	7.5	7.4	58.1	76.4	85.6	78.1
Костанайская	50.6	48.4	14.3	14.1	208.2	167.4	104.7	105.2
Мангыстауская	29.2	47.7	2.7	21.5	73.2	122.0	58.0	71.7
Павлодарская	79.7	72.8	26.3	18.8	404.9	320.8	135.8	145.0
С-Казахстанская	45.8	129.7	12.8	25.4	312.0	1413.0	75.0	136.7
Ю-Казахстанская	45.5	51.9	10.1	15.7	108.1	126.4	84.9	90.5

Таблица 10  
(продолжение)

**ЗАБОЛЕВАЕМОСТЬ СЕЛЬСКОГО НАСЕЛЕНИЯ РЕСПУБЛИКИ КАЗАХСТАН**  
(число заболеваний, зарегистрированных впервые в жизни,  
на 100 000 человек соответствующего населения )

Все ведомства

Наименование областей	Травмы и отравления							
	ВСЕГО		Взрослые		Подростки		Дети	
	2000	2001	2000	2001	2000	2001	2000	2001
Респ. Казахстан	1804.2	1892.3	1854.1	1939.9	2792.0	2961.3	1539.4	1616.9
Акмолинская	2125.9	2083.1	2202.2	2124.1	3708.3	3589.6	1666.7	1715.8
Актюбинская	1544.1	2280.5	1651.6	2418.1	1172.4	878.6	1418.3	2278.5
Алматинская	1637.7	1581.7	1637.6	1536.1	2124.0	2145.5	1549.3	1571.8
Атырауская	824.6	818.2	822.3	1201.5	1281.8	1163.6	752.6	463.8
В-Казахстанская	2924.3	3111.5	2684.2	2908.3	5127.2	5722.2	3043.3	3069.9
Жамбылская	1267.0	1612.2	974.6	1362.4	2015.9	3358.7	1643.3	1745.4
Э-Казахстанская	2066.2	2436.4	2249.7	2725.7	2735.8	3063.2	1590.6	1759.3
Карагандинская	6095.4	5881.1	6870.9	6775.0	9068.0	7316.9	4077.8	3926.1
Кызылординская	1525.5	1849.4	1410.4	1776.8	2593.5	3012.7	1512.2	1755.8
Костанайская	1354.2	1398.1	1422.9	1503.8	2355.1	2037.7	1006.9	1033.2
Мангыстауская	1099.1	1851.2	1292.7	1903.2	2341.5	4829.3	655.8	1344.1
Павлодарская	2072.4	2484.3	1955.5	2141.1	4877.3	6132.1	1784.9	2534.1
С-Казахстанская	1791.7	1707.2	1934.9	1851.6	1829.1	1900.0	1434.5	1317.1
Ю-Казахстанская	1012.1	938.7	1075.3	915.3	1794.1	1849.6	803.5	830.0

Таблица 10  
(продолжение)

**ЗАБОЛЕВАЕМОСТЬ СЕЛЬСКОГО НАСЕЛЕНИЯ РЕСПУБЛИКИ КАЗАХСТАН**  
(число заболеваний, зарегистрированных впервые в жизни,  
на 100 000 человек соответствующего населения )

Все ведомства

Наименование областей	из них: Травмы							
	ВСЕГО		Взрослые		Подростки		Дети	
	2000	2001	2000	2001	2000	2001	2000	2001
Республика Казахстан	1643.3	1719.1	1703.6	1773.7	2635.8	2793.4	1358.4	1429.6
Акмолинская	1941.0	1903.4	2029.5	1948.2	3425.0	3320.8	1472.8	1544.2
Актюбинская	1350.6	1967.9	1470.1	2180.6	1051.7	751.4	1190.9	1801.8
Алматинская	1494.8	1440.7	1513.8	1410.0	1989.1	2060.4	1367.8	1385.4
Атырауская	669.2	678.6	673.1	1027.7	1136.4	963.6	585.2	359.2
В-Казахстанская	2704.1	2854.5	2477.7	2668.2	4881.5	5426.9	2797.3	2782.5
Жамбылская	1132.8	1476.2	868.6	1256.1	1879.0	3107.9	1460.9	1577.7
Э-Казахстанская	1908.5	2123.4	2109.8	2338.1	2621.8	2984.2	1390.2	1554.2
Карагандинская	5713.1	5514.1	6446.4	6386.8	9020.4	7063.4	3713.9	3578.5
Кызылординская	1339.2	1616.2	1226.6	1548.4	2348.4	2802.5	1332.2	1511.6
Костанайская	1230.1	1272.7	1301.2	1368.0	2195.9	1924.7	883.8	929.6
Мангыстауская	953.4	1578.0	1119.2	1728.5	2170.7	4561.0	550.7	939.1
Павлодарская	1832.5	2205.6	1738.9	1897.6	4466.3	5559.7	1526.4	2234.2
С-Казахстанская	1656.1	1595.3	1787.8	1726.6	1790.6	1843.5	1308.3	1226.5
Ю-Казахстанская	910.3	867.1	995.5	863.4	1688.5	1764.9	671.8	733.3

Таблица 10  
(продолжение)

**ЗАБОЛЕВАЕМОСТЬ СЕЛЬСКОГО НАСЕЛЕНИЯ РЕСПУБЛИКИ КАЗАХСТАН**  
(число заболеваний, зарегистрированных впервые в жизни,  
на 100 000 человек соответствующего населения )

Все ведомства

Наименование областей	из них: ожоги							
	ВСЕГО		Взрослые		Подростки		Дети	
	2000	2001	2000	2001	2000	2001	2000	2001
Республика Казахстан	123.0	129.1	109.8	115.8	135.8	135.6	145.2	152.7
Акмолинская	141.0	139.1	130.9	132.0	254.2	207.5	142.5	142.1
Актюбинская	164.0	288.3	137.4	209.3	120.7	127.2	218.5	454.9
Алматинская	101.4	108.4	86.2	92.9	113.2	77.4	129.0	150.5
Атырауская	132.9	129.9	118.8	154.9	145.5	190.9	153.8	102.5
В-Казахстанская	151.9	149.1	137.6	124.4	208.1	210.5	173.2	192.6
Жамбылская	110.9	112.9	79.4	84.6	136.9	222.2	160.8	142.9
З-Казахстанская	118.5	149.7	104.5	161.0	77.7	0.0	153.1	152.8
Карагандинская	319.9	315.9	350.3	343.6	47.6	225.4	312.4	280.2
Кызылординская	170.4	224.1	161.3	215.0	219.4	210.2	175.6	239.8
Костанайская	86.3	81.9	86.4	90.2	130.6	92.1	77.8	60.9
Мангыстауская	128.3	238.4	159.9	153.2	73.2	268.3	94.2	347.7
Павлодарская	170.3	187.9	149.1	166.0	306.7	358.5	191.1	203.2
С-Казахстанская	99.3	73.8	107.0	80.0	21.4	30.4	95.6	67.1
Ю-Казахстанская	80.2	63.3	51.3	45.3	105.5	84.7	116.2	84.8

Таблица 10  
(продолжение)

**ЗАБОЛЕВАЕМОСТЬ СЕЛЬСКОГО НАСЕЛЕНИЯ РЕСПУБЛИКИ КАЗАХСТАН**  
(число заболеваний, зарегистрированных впервые в жизни,  
на 100 000 человек соответствующего населения )

Все ведомства

Наименование областей	из них: отравления							
	ВСЕГО		Взрослые		Подростки		Дети	
	2000	2001	2000	2001	2000	2001	2000	2001
Респ. Казахстан	37.9	44.1	40.7	50.4	20.3	32.3	35.8	34.6
Акмолинская	43.9	40.6	41.7	44.0	29.2	61.3	51.3	29.5
Актюбинская	29.5	24.3	44.1	28.1	0.0	0.0	8.9	21.8
Алматинская	41.4	32.5	37.6	33.2	21.7	7.7	52.5	35.9
Атырауская	22.6	9.6	30.4	18.9	0.0	9.1	13.6	2.1
В-Казахстанская	68.3	107.9	68.9	115.7	37.6	84.8	72.9	94.9
Жамбылская	23.3	23.1	26.7	21.6	0.0	28.6	21.6	24.8
З-Казахстанская	39.2	163.3	35.4	226.6	36.3	78.9	47.2	52.4
Карагандинская	62.3	51.0	74.2	44.6	0.0	28.2	51.4	67.4
Кызылординская	15.9	9.1	22.5	13.4	25.8	0.0	4.4	4.4
Костанайская	37.9	43.4	35.4	45.6	28.6	20.9	45.4	42.7
Мангыстауская	17.5	34.7	13.6	21.5	97.6	0.0	10.9	57.3
Павлодарская	69.6	90.9	67.6	77.5	104.3	213.8	67.3	96.7
С-Казахстанская	36.3	38.1	40.1	45.0	17.1	26.1	30.5	23.5
Ю-Казахстанская	21.7	8.3	28.5	6.7	0.0	0.0	15.5	11.9

Таблица 11

**СМЕРТНОСТЬ НАСЕЛЕНИЯ РЕСПУБЛИКИ КАЗАХСТАН ПО ПРИЧИНАМ,  
НА 100 000 ЧЕЛОВЕК НАСЕЛЕНИЯ**

Наименование областей	Инфекционные и паразитарные заболевания		Злокачественные и доброкачественные новообразования		Болезни системы кровообращения		Болезни органов дыхания		Болезни органов пищеварения	
	2000	2001	2000	2001	2000	2001	2000	2001	2000	2001
Респ. Казахстан	34.5	30.9	130.4	129.5	502.3	494.6	71.4	65.2	37.8	40.7
Акмолинская	30.4	32.5	158.2	173.3	607.7	643.8	70.2	86.9	24.7	34.8
Актюбинская	51.1	40.5	131.9	109.7	483.5	499.5	63.3	75.1	45.0	51.7
Алматинская	22.1	21.2	105.8	101.5	484.9	468.0	64.9	52.5	41.6	37.7
Атырауская	35.5	36.8	106.3	103.8	340.9	343.4	63.8	54.2	51.0	45.5
В-Казахстанская	32.5	32.3	167.4	171.1	640.5	632.8	85.9	68.7	37.0	38.0
Жамбылская	36.9	29.3	97.0	95.4	434.9	431.8	70.1	47.5	42.7	35.6
З-Казахстанская	37.5	29.7	142.7	149.7	537.3	534.6	51.2	54.5	41.6	43.3
Карагандинская	37.3	36.4	147.0	153.9	625.7	618.6	66.5	61.6	44.0	52.4
Кызылординская	51.9	38.5	98.3	98.6	313.7	329.8	85.3	74.2	25.4	28.9
Костанайская	47.5	33.0	159.4	142.1	584.1	565.1	74.9	78.3	44.2	44.9
Мангыстауская	59.5	60.1	87.6	90.3	291.4	285.9	42.7	36.9	26.5	38.4
Павлодарская	39.9	38.8	153.6	163.3	500.8	500.8	68.8	62.3	40.1	42.6
С-Казахстанская	26.0	30.1	182.4	180.0	573.3	592.7	122.1	119.7	28.3	34.3
Ю-Казахстанская	28.1	25.4	67.4	75.1	352.9	338.5	78.8	74.5	34.2	43.5
г. Алматы	24.7	17.8	167.8	161.8	574.1	581.3	46.5	42.1	36.3	39.8
г. Астана	37.1	34.0	147.5	102.9	382.6	293.9	57.2	42.4	30.6	25.5

Таблица 11  
(продолжение)

**СМЕРТНОСТЬ НАСЕЛЕНИЯ РЕСПУБЛИКИ КАЗАХСТАН ПО ПРИЧИНАМ,  
НА 100 000 ЧЕЛОВЕК НАСЕЛЕНИЯ**

Наименование областей	Несчастные случаи, травмы и отравления		Прочие причины		Общий показатель смертности	
	2000	2001	2000	2001	2000	2001
Респ. Казахстан	141.1	146.6	87.6	87.7	1005.1	995.1
Акмолинская	160.2	203.4	11.5	133.8	1162.9	1308.5
Актюбинская	151.8	164.0	76.7	72.9	1003.3	1013.4
Алматинская	103.0	109.3	74.2	69.2	897.3	859.4
Атырауская	118.0	121.4	167.9	152.1	883.4	857.2
В-Казахстанская	177.0	178.8	91.9	97.2	1232.2	1218.9
Жамбылская	104.7	94.4	123.1	109.8	909.4	843.8
З-Казахстанская	149.0	157.0	87.1	95.5	1046.4	1064.3
Карагандинская	195.0	213.8	86.4	69.1	1201.9	1205.8
Кызылординская	91.6	88.2	74.4	68.0	740.6	726.2
Костанайская	161.9	166.1	104.2	114.5	1176.2	1144.0
Мангыстауская	159.6	153.5	83.1	136.2	750.4	801.3
Павлодарская	169.1	181.6	100.9	103.7	1073.2	1093.1
С-Казахстанская	167.5	162.3	159.0	165.3	1258.6	1284.8
Ю-Казахстанская	74.5	86.4	50.6	55.9	686.5	699.3
г. Алматы	166.9	157.4	44.4	48.6	1060.7	1048.8
г. Астана	187.8	162.7	51.4	42.2	894.2	703.6

Рис. 10 Смертность населения Республики Казахстан по причинам  
( на 100 000 чел. населения)



Рис. 11 Смертность населения Республики Казахстан по причинам  
за 2001 год ( на 100000 чел. населения)



Таблица 12

**ПРИЧИНЫ СМЕРТИ ДЕТЕЙ В ВОЗРАСТЕ ДО 1 ГОДА В КАЗАХСТАНЕ  
НА 10000 РОДИВШИХСЯ ЖИВЫМИ**

Наименование областей	Заболевания органов дыхания		в том числе: ОРВИ, грипп и пневмония		инфекционные и паразитарные заболевания		в том числе: др. инф-ые и паразит. заболевания		сепсис		кишечные инфекции	
	2000	2001	2000	2001	2000	2001	2000	2001	2000	2001	2000	2001
	Респ. Казахстан	52.9	51.4	51.8	50.2	17.0	14.1	3.7	2.4	5.6	5.0	7.7
Акмолинская	35.2	52.3	35.2	52.3	5.9	3.9	4.9	3.9	0.0	0.0	1.0	0.0
Актюбинская	34.7	41.7	34.7	40.6	36.8	20.8	3.1	1.0	23.5	8.3	10.2	11.5
Алматинская	35.5	33.0	33.7	32.1	13.7	6.6	7.8	2.2	3.6	3.1	2.3	1.3
Атырауская	45.8	51.2	44.6	47.5	10.8	18.3	2.4	4.9	1.2	3.7	7.2	9.7
В-Казахстанская	43.7	41.7	41.4	38.1	8.3	9.5	1.3	2.4	2.9	5.9	4.1	1.2
Жамбылская	52.7	36.0	51.5	36.0	25.4	17.4	7.3	2.4	3.0	4.2	15.1	10.8
З.Казахстанская	59.8	37.1	59.8	35.9	6.8	8.5	0.0	3.8	2.7	1.3	4.1	3.4
Карагандинская	40.8	47.7	40.8	47.1	25.7	15.3	3.1	1.8	11.3	4.3	11.3	9.2
Кызылординская	59.3	67.3	59.3	66.5	23.7	22.7	4.7	1.6	2.4	4.9	16.6	16.2
Костанайская	44.6	31.9	43.7	29.1	36.2	23.4	3.7	1.9	21.4	15.9	11.1	5.6
Мангыстауская	54.6	55.3	44.9	55.3	19.2	23.9	9.6	11.9	3.2	3.0	6.4	9.0
Павлодарская	26.0	24.0	26.0	24.0	11.3	6.7	1.1	3.4	4.5	0.0	5.7	2.3
С-Казахстанская	35.7	25.8	33.1	25.8	14.6	5.2	4.1	2.6	2.6	1.3	7.9	1.3
Ю-Казахстанская	105.5	99.3	104.6	97.8	15.9	17.4	1.5	1.9	5.1	6.9	9.3	8.6
г. Алматы	11.5	11.5	11.5	11.5	6.0	2.9	2.4	0.0	1.8	2.9	1.8	0.0
г. Астана	8.7	6.2	8.7	6.2	15.2	10.4	0.0	0.0	4.3	8.3	4.3	2.1

Таблица 12  
(продолжение)

**ПРИЧИНЫ СМЕРТИ ДЕТЕЙ В ВОЗРАСТЕ ДО 1 ГОДА В КАЗАХСТАНЕ  
НА 10000 РОДИВШИХСЯ ЖИВЫМИ \*)**

Наименование областей	Врожденные аномалии		Состояния, возникающие в перинатальном периоде		Несчастные случаи, отравления, травмы		Прочие причины		Всего умерло от всех причин	
	2000	2001	2000	2001	2000	2001	2000	2001	2000	2001
	Респ. Казахстан	35.1	38.9	63.1	64.3	9.5	10.3	18.4	15.0	196.0
Акмолинская	35.2	34.5	39.1	49.3	14.6	19.7	35.0	22.5	165.0	174.0
Актюбинская	58.3	57.3	56.2	63.5	14.3	8.3	58.7	19.4	241.0	211.0
Алматинская	24.6	28.5	44.2	34.8	5.9	5.8	13.1	12.3	137.0	121.0
Атырауская	33.8	42.6	70.0	74.3	14.5	18.3	10.1	15.3	185.0	220.0
В-Казахстанская	29.0	48.3	82.2	69.7	18.9	11.3	15.9	21.5	198.0	202.0
Жамбылская	50.3	46.8	77.5	90.0	13.3	11.4	23.8	13.4	243.0	215.0
З-Казахстанская	31.2	38.4	58.4	64.0	10.9	12.8	11.9	25.2	179.0	186.0
Карагандинская	36.4	35.5	64.6	62.4	15.7	20.2	7.8	17.9	191.0	199.0
Кызылординская	18.2	22.7	100.4	103.8	8.7	14.6	20.7	14.9	231.0	246.0
Костанайская	30.6	41.3	75.2	62.9	8.4	15.0	26.0	19.5	221.0	194.0
Мангыстауская	22.5	38.8	122.0	116.5	14.4	0.0	29.3	44.5	262.0	279.0
Павлодарская	105.3	113.2	105.3	93.7	9.1	10.3	8.0	7.1	265.0	255.0
С-Казахстанская	30.4	38.6	58.2	51.5	6.6	9.0	19.5	22.9	165.0	153.0
Ю-Казахстанская	29.8	26.6	36.2	39.6	4.2	6.1	7.4	11.0	199.0	200.0
г. Алматы	30.8	38.0	63.9	86.7	1.2	2.1	33.6	6.8	147.0	148.0
г. Астана	26.0	33.3	73.6	93.6	13.0	16.6	26.5	18.9	163.0	179.0

\*) по данным Агентства РК по статистике



*IV*

***ОСНОВНЫЕ ПОКАЗАТЕЛИ ЗДРАВООХРАНЕНИЯ  
РЕСПУБЛИКИ КАЗАХСТАН***

Таблица 13

## СЕТЬ ОРГАНИЗАЦИЙ ЗДРАВООХРАНЕНИЯ РЕСПУБЛИКИ КАЗАХСТАН

Наименование областей	Число амб.-полик.орг.		том числе Система здравоохранения				Кроме того, частные самост.	
	все ведомства		число самост. амбулат.поликлин. организаций		кроме того, число амбулаторных поликлин.отд. объединений и диспансеров		амб-поликл.орг. (без стоматологических)	
	2000	2001	2000	2001	2000	2001	2000	2001
Респ.Казахстан	3247	3288	1809	1733	587	622	417	515
Акмолинская	188	176	136	129	22	22	8	8
Актюбинская	230	235	93	85	30	31	47	55
Алматинская	314	314	217	217	53	56	14	17
Атырауская	112	90	67	48	28	29	11	10
В-Казахстанская	398	400	196	198	66	67	91	90
Жамбылская	200	199	134	124	21	23	10	3
Э-Казахстанская	134	124	79	77	14	18	15	44
Карагандинская	349	354	205	197	45	49	32	89
Кызылординская	107	110	54	43	37	42	0	1
Костанайская	218	212	151	151	42	42	62	50
Мангыстауская	54	53	25	25	15	16	19	19
Павлодарская	226	251	130	126	37	37	53	76
С-Казахстанская	160	153	103	98	42	42	10	8
Ю-Казахстанская	313	337	169	166	101	110	3	4
г.Астана	60	69	11	10	13	14	9	12
г.Алматы	172	198	34	35	14	15	33	29
Респ.организации	12	13	5	4	7	9	0	0

Таблица 13  
(продолжение)

## СЕТЬ ОРГАНИЗАЦИЙ ЗДРАВООХРАНЕНИЯ РЕСПУБЛИКИ КАЗАХСТАН

Наименование областей	Число больничных организаций				Кроме того, частные больничные организации	
	все ведомства		в т.ч. система здравоохранения			
	2000	2001	2000	2001	2000	2001
Респ.Казахстан	938	845	776	807	115	127
Акмолинская	45	43	41	42	2	2
Актюбинская	50	35	32	33	16	16
Алматинская	66	63	58	61	9	9
Атырауская	38	36	35	35	4	5
В-Казахстанская	102	87	82	85	13	14
Жамбылская	50	38	34	36	16	16
Э-Казахстанская	40	38	33	36	5	3
Карагандинская	91	89	73	76	6	7
Кызылординская	55	53	49	53	4	4
Костанайская	49	44	43	43	5	6
Мангыстауская	31	29	26	27	2	2
Павлодарская	61	46	42	44	17	22
С-Казахстанская	50	47	46	46	1	1
Ю-Казахстанская	142	138	128	137	11	13
г.Астана	18	17	14	14	1	1
г.Алматы	35	28	25	25	3	6
Респ.организации	15	14	15	14	0	0

Таблица 13  
(продолжение)

СЕТЬ ОРГАНИЗАЦИЙ ЗДРАВООХРАНЕНИЯ РЕСПУБЛИКИ КАЗАХСТАН

Наименование областей	самостоятельные амбулаторно-поликлинические организации				больничные организации			
	городские		сельские		городские		сельские	
	2000	2001	2000	2001	2000	2001	2000	2001
Респ. Казахстан	506	440	1303	1293	473	503	303	307
Акмолинская	45	39	91	90	29	28	12	14
Актюбинская	24	12	69	73	17	16	15	17
Алматинская	4	4	213	213	33	32	25	29
Атырауская	30	15	37	33	18	18	17	17
В-Казахстанская	47	47	149	151	56	56	26	29
Жамбылская	38	28	96	96	19	20	15	16
З-Казахстанская	31	31	48	46	13	12	20	24
Карагандинская	73	67	132	130	51	54	22	22
Кызылординская	33	13	21	30	31	31	18	22
Костанайская	31	31	120	120	32	32	11	11
Мангыстауская	12	12	13	13	19	20	7	7
Павлодарская	44	43	86	83	21	25	21	19
С-Казахстанская	17	13	86	85	26	27	20	19
Ю-Казахстанская	27	36	142	130	54	79	74	58
г. Астана	11	10	0	0	14	14	0	0
г. Алматы	34	35	0	0	25	25	0	0
Респ. организации	5	4	0	0	15	14	0	0

Таблица 14

ПЛАНОВАЯ МОЩНОСТЬ  
АМБУЛАТОРНО-ПОЛИКЛИНИЧЕСКИХ ОРГАНИЗАЦИЙ  
(число посещений в смену)

Система здравоохранения

Наименование областей	ВСЕГО		на 10000 человек населения	
	2000	2001	2000	2001
	Респ. Казахстан	203337	201000	137.0
Акмолинская	15790	14950	194.9	207.7
Актюбинская	7978	8034	118.6	120.0
Алматинская	22024	22024	141.0	141.3
Атырауская	4735	4755	105.9	105.6
В-Казахстанская	14873	15089	98.9	101.6
Жамбылская	12266	12745	124.4	130.0
З-Казахстанская	10395	10207	172.0	169.4
Карагандинская	20900	20748	151.3	153.6
Кызылординская	7311	5850	120.7	96.4
Костанайская	16250	16206	167.1	172.6
Мангыстауская	4845	4845	149.7	145.8
Павлодарская	12460	12165	160.4	160.3
С-Казахстанская	12122	11632	171.6	168.2
Ю-Казахстанская	20573	20575	101.6	100.6
г. Астана	3056	3371	94.3	68.3
Алматы (вкл. Респ. орг.)	17759	17804	155.8	156.7
В т.ч. г. Алматы	15655	15755	137.3	138.7
Респ. организации	2104	2049	0.0	0.0

Таблица 15

## АМБУЛАТОРНО-ПОЛИКЛИНИЧЕСКАЯ ПОМОЩЬ НАСЕЛЕНИЮ \*)

Наименование областей	Число посещений			
	абс.число (в тыс.)		на 1 жителя	
	2000	2001	2000	2001
Респ. Казахстан	81324.6	84756.2	5.5	5.7
Акмолинская	4767.8	4747.3	5.8	6.5
Актюбинская	3795.1	4561.2	5.6	6.8
Алматинская	8351.3	8311.3	5.3	5.3
Атырауская	2572.0	2945.9	5.8	6.6
В-Казахстанская	6659.5	6875.7	4.4	4.6
Жамбылская	4230.7	4675.9	4.3	4.8
З-Казахстанская	3947.5	3820.8	6.5	6.3
Карагандинская	7180.9	9106.1	5.2	6.7
Кызылординская	3861.7	3734.4	6.4	6.2
Костанайская	4537.7	4885.8	4.6	5.1
Мангыстауская	3399.4	3380.2	10.6	10.3
Павлодарская	3875.6	3723.5	4.9	4.9
С-Казахстанская	3789.3	3564.2	5.3	5.1
Ю-Казахстанская	8992.9	9261.1	4.5	4.6
г. Астана	2545.3	2560.4	7.9	5.5
Алматы (вкл. Респ. орг.)	8817.9	8602.4	7.8	7.6
В т.ч. г. Алматы	8346.1	8153.0	7.3	7.2
Респ. организации	471.8	449.4	0.0	0.0

\*) Включены посещения к врачам на приеме и на дому

Рис.12. Число врачебных посещений на одного жителя Республики Казахстан в 1991 - 2001 гг.



Таблица 16

**КОЕЧНЫЙ ФОНД И ОБЕСПЕЧЕННОСТЬ НАСЕЛЕНИЯ КОЙКАМИ**  
(обеспеченность на 10000 соответствующего населения)

Наименование областей	Число развернутых коек - ВСЕГО				Хозрасчетные койки в бюджетных организациях		Кроме того: Койки в частных клиниках	
	Все ведомства		В т.ч. сист. здр.		2000	2001	2000	2001
	2000	2001	2000	2001				
Респ. Казахстан	106944	103561	96473	97258	1011	1062	3897	4719
Акмолинская	6759	6655	6590	6625	0	0	59	59
Актюбинская	4709	4189	3855	3919	70	40	578	749
Алматинская	7831	7320	6450	6485	34	0	207	200
Атырауская	3106	3010	2945	2985	20	30	65	65
В-Казахстанская	10682	10030	9704	9895	0	0	702	729
Жамбылская	5999	5640	5430	5500	30	30	519	501
Э-Казахстанская	4657	4442	4332	4317	0	0	172	255
Карагандинская	11769	12930	10099	10254	0	0	280	422
Кызылординская	5295	5185	5080	5185	0	0	205	205
Костанайская	6189	6052	5932	6012	18	18	117	141
Мангыстауская	2928	2914	2368	2398	0	0	34	42
Павлодарская	5651	5635	5274	5470	20	40	216	332
С-Казахстанская	5330	5058	4988	5028	0	0	7	7
Ю-Казахстанская	11927	11471	11126	11411	0	0	610	650
г. Астана	3302	2462	2660	2335	49	25	40	40
г. Алматы	6430	6435	5260	5306	680	779	86	322
Респ. организации	4380	4133	4380	4133	90	100	0	0

Таблица 16  
(продолжение)

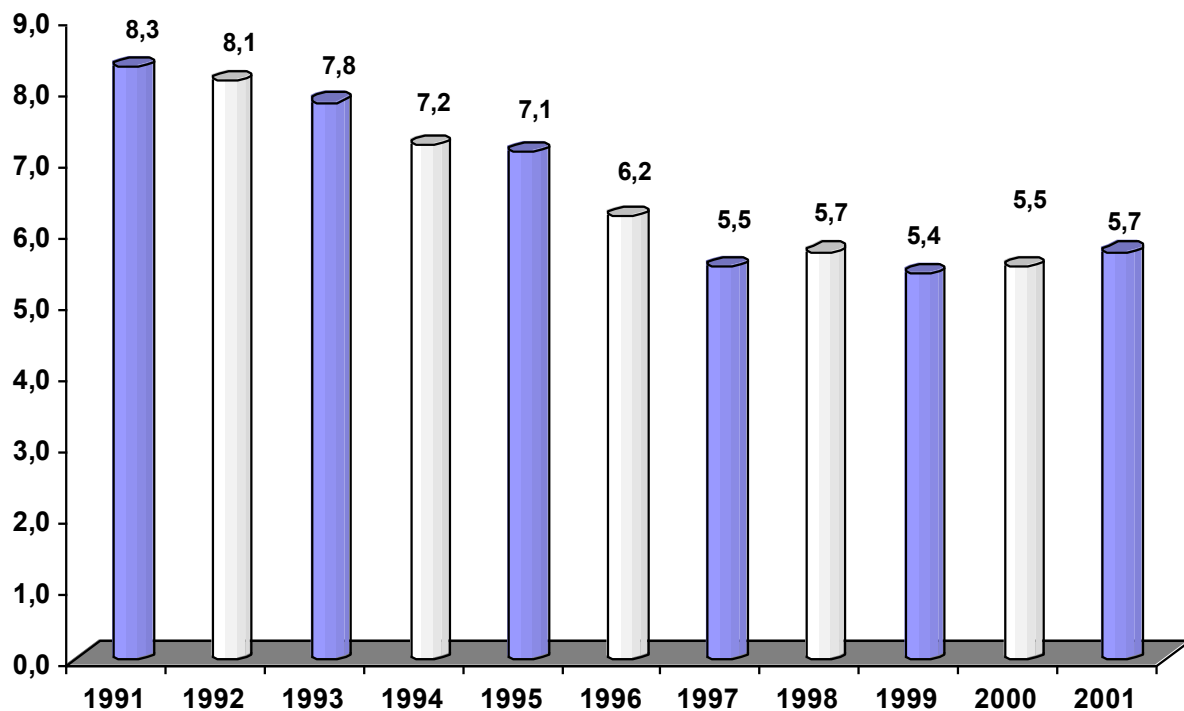
**КОЕЧНЫЙ ФОНД И ОБЕСПЕЧЕННОСТЬ НАСЕЛЕНИЯ КОЙКАМИ**  
(обеспеченность на 10 000 соответствующего населения)

Наименование областей	Обеспеченность населения койками на 10000 человек населения			
	Все ведомства		в т.ч. система здравоохранения	
	2000	2001	2000	2001
Респ. Казахстан	72.1	69.9	65.0	65.6
Акмолинская	83.4	92.4	81.3	92.0
Актюбинская	70.0	62.6	57.3	58.5
Алматинская	50.1	47.0	41.3	41.6
Атырауская	69.5	66.9	65.9	66.3
В-Казахстанская	71.0	67.5	64.5	66.6
Жамбылская	60.9	57.5	55.1	56.1
Э-Казахстанская	77.1	73.7	71.7	71.6
Карагандинская	85.2	95.7	73.1	75.9
Кызылординская	87.4	85.5	83.9	85.5
Костанайская	63.7	64.5	61.0	64.0
Мангыстауская	90.5	87.7	73.2	72.1
Павлодарская	72.7	74.3	67.9	72.1
С-Казахстанская	75.5	73.1	70.6	72.7
Ю-Казахстанская	58.9	56.1	54.9	55.8
г. Астана	101.9	49.9	82.1	47.3
Алматы (вкл. Респ. орг.)	94.8	93.0	84.6	83.1

**ДЕЯТЕЛЬНОСТЬ РЕСПУБЛИКАНСКИХ ОРГАНИЗАЦИЙ ЗДРАВООХРАНЕНИЯ  
г. АЛМАТЫ за 2001 год**

**Таблица 17**

Наименование организаций	Число коек				Занятость бюджетных коек		Среднее число дней пребывания больного на бюджетной койке		% сельских жителей, поступивших в стационары	
	бюджетных		расчетные		2000	2001	2000	2001	2000	2001
	2000	2001	2000	2001	2000	2001	2000	2001	2000	2001
Респ. псих. бол-ца	400	380	--	--	341	337	43.3	42.5	22.7	23.2
НИИ глаз. б-ней	160	160	20	20	260	274	10.1	10.6	50.1	50.7
НИИ кардиологии	240	240	--	--	262	268	10.6	10.6	34.1	24.3
НЦ пробл. тубер.	465	465	--	--	313	341	91.0	89.7	38.1	37.2
НЦ пед. и дет. хир.	200	200	--	--	327	312	18.8	18.0	29.6	29.1
НИИ кожвен. б-ней	150	150	10	10	229	243	25.2	21.6	23.1	24.5
НЦ урологии	200	150	25	35	301	261	15.4	17.7	12.0	15.8
НЦ онкол. и рад.	500	500	--	--	347	319	29.4	29.0	34.1	29.6
НЦ хирургии	165	228	--	--	244	226	8.8	9.6	15.0	14.2
РНЦ ОЗМиР	130	130	35	35	266	310	13.8	20.6	18.5	23.8
Респуб. ГИОВ	240	240	--	--	330	330	17.1	16.5	29.0	25.1
Рес. дет. "Аксай"	435	435	--	--	370	341	26.3	27.0	54.1	45.2
ДРЦ "Балбулак"	75	75	--	--	320	310	24.6	24.3	21.9	22.6
Клин. проф. заб. г. Караганда	--	110	--	--	--	317	--	17.3	--	--
НЦ травмат. ортопед. г. Астана	--	265	--	--	--	289	--	12.9	--	7.8
НИИ рад. мед. и эколог., г. Курчатов	--	60	--	--	--	317	--	12.5	--	20.6
Клиника проф. патол. г. Усть-Каменогорск	--	80	--	--	--	332	--	15.3	--	17.3
Лепрозорий Кызылординская область	--	130	--	--	--	300	--	95.1	--	13.6
Респ. клинич. б-ца г. Астана	--	240	--	--	--	--	--	--	--	--
РЦ мед. соц. пробл. нарк., г. Павлодар	--	100	--	--	--	--	--	--	--	--

**Рис. 13. Работа (занятость) коек Республиканских организаций в 2001 году**



Рис.14. Среднее число дней пребывания больного на койке в 2001 году в Республиканских организациях



Рис.15. % сельских жителей, поступивших в стационары Республиканских организаций в 2001 году

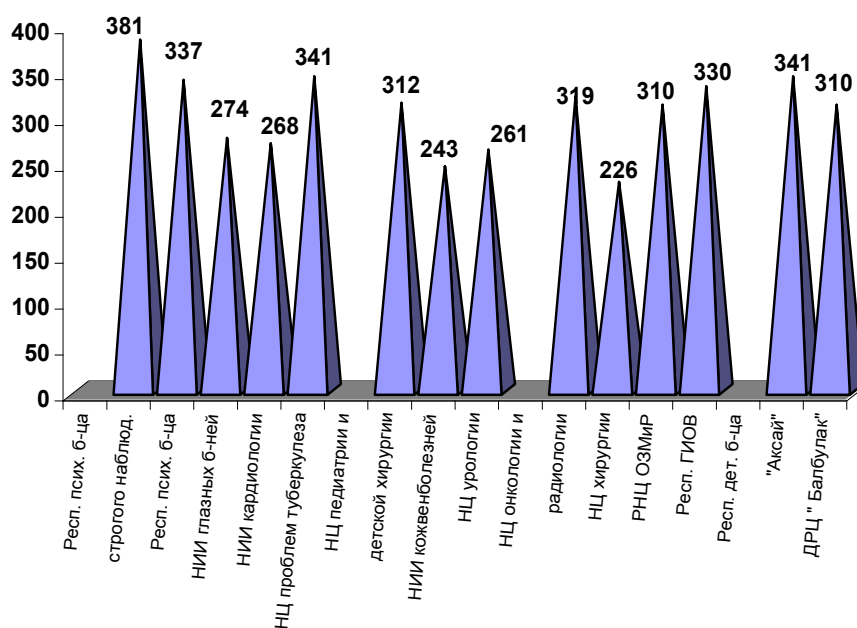

Таблица 18

**МЕДИЦИНСКИЕ КАДРЫ**  
(обеспеченность на 10000 соответствующего населения)

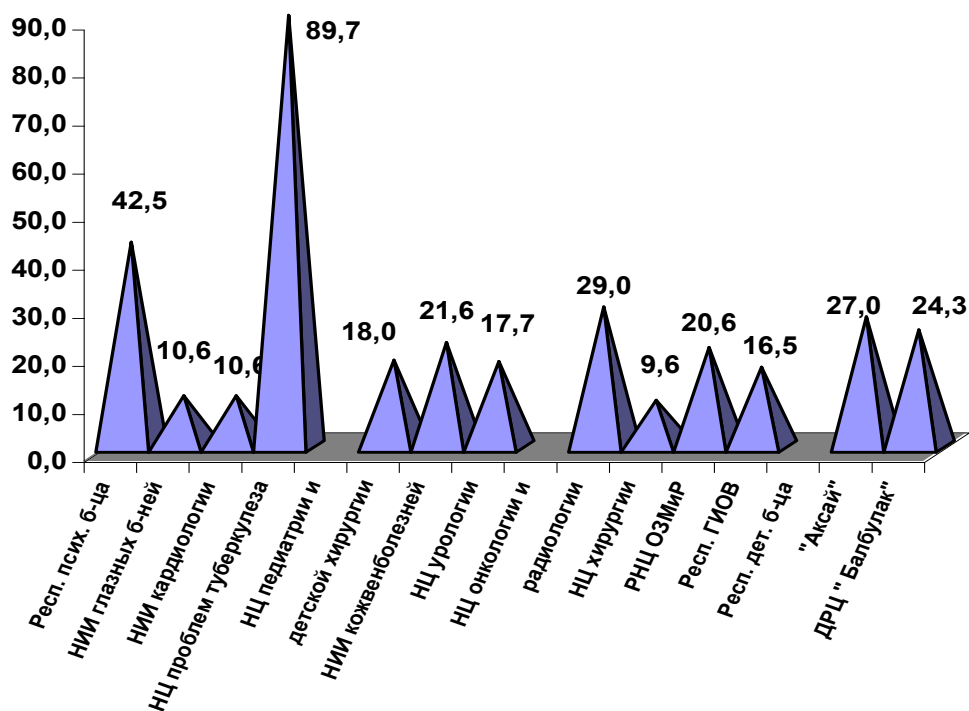
Все ведомства

Наименование областей	Численность врачей всех специальностей (без зубных)							
	Абсолютные числа				на 10000 чел. населения			
	Все ведом. *)		в т.ч. система здравоохранения		Все ведом.		в т.ч. система здравоохранения	
	2000	2001	2000	2001	2000	2001	2000	2001
Респ. Казахстан	48953	51289	43021	43341	33.0	34.6	29.0	29.2
Акмолинская	2154	2201	1989	2056	26.6	30.6	24.5	28.6
Актюбинская	2847	2934	2285	2423	42.3	43.8	34.0	36.2
Алматинская	3084	3175	2738	2779	19.7	20.4	17.5	17.8
Атырауская	1347	1378	1175	1186	30.1	30.6	26.3	26.3
В-Казахстанская	5212	5249	4112	4145	34.6	35.3	27.3	27.9
Жамбылская	2501	2574	2118	2185	25.4	26.2	21.5	22.3
З-Казахстанская	1957	1934	1650	1623	32.4	32.1	27.3	26.9
Карагандинская	5749	5777	4672	4665	41.6	42.8	33.8	34.5
Кызылординская	1865	1912	1665	1671	30.8	31.5	27.5	27.5
Костанайская	2328	2319	2123	2069	23.9	24.7	21.8	22.0
Мангыстауская	1156	1175	1046	1032	35.7	35.3	32.3	31.0
Павлодарская	2601	2689	2147	2115	33.5	35.4	27.6	27.9
С-Казахстанская	1627	1597	1411	1387	23.0	23.1	20.0	20.1
Ю-Казахстанская	5289	5758	4928	5223	26.1	28.2	24.3	25.5
г. Астана	2198	2348	1727	1831	67.8	47.6	53.3	37.1
Алматы (вкл. Респ. орг.)	7038	8269	7235	6951	37.1	49.6	63.5	61.4
В т.ч. г. Алматы	4207	5631	4404	4313	61.7	72.8	38.6	38.0
Респ. организации	2831	2638	2831	2638	0.0	0.0	0.0	0.0

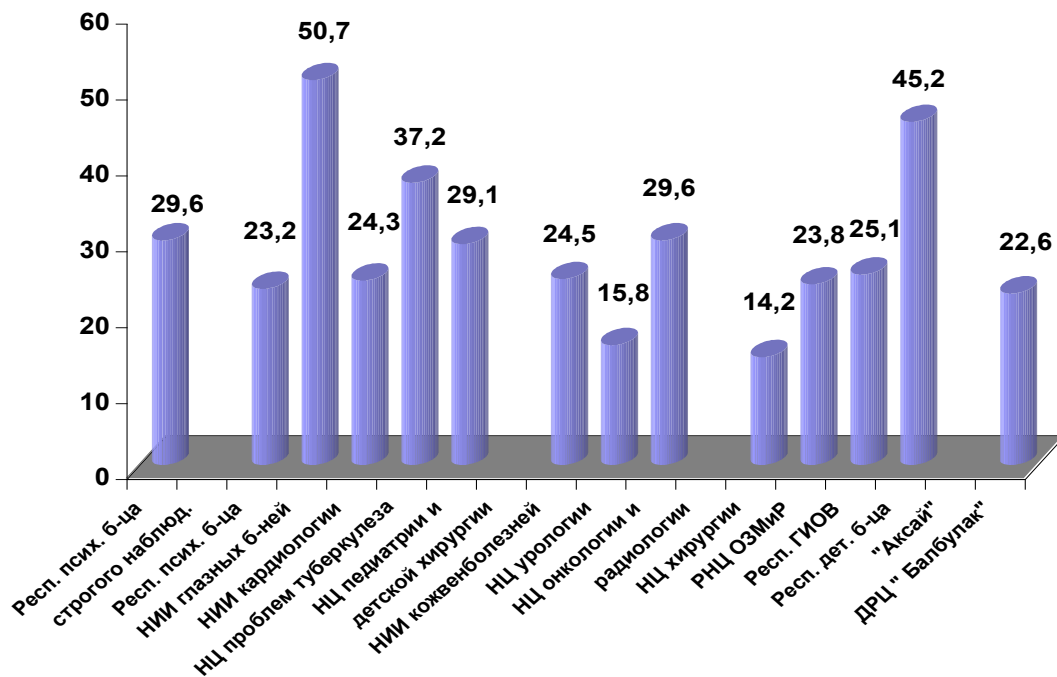
\*) Включены также врачи санаториев и МСЭК

Таблица 18  
(продолжение)

**МЕДИЦИНСКИЕ КАДРЫ**  
(Обеспеченность на 10000 соответствующего населения)

Все ведомства

Наименование областей	из них: врачи - специалисты *			
	абс. число		на 10000 чел. населения	
	2000	2001	2000	2001
Респ. Казахстан	36307	36524	24.5	24.6
Акмолинская	1682	1777	20.8	24.7
Актюбинская	2001	2084	29.8	31.1
Алматинская	2332	2398	14.9	15.4
Атырауская	945	964	21.1	21.4
В-Казахстанская	3343	3370	22.2	22.7
Жамбылская	1867	1893	18.9	19.3
З-Казахстанская	1383	1332	22.9	22.1
Карагандинская	3860	3838	27.9	28.4
Кызылординская	1412	1403	23.3	23.1
Костанайская	1856	1812	19.1	19.3
Мангыстауская	866	866	26.8	26.1
Павлодарская	1785	1723	23.0	22.7
С-Казахстанская	1103	1070	15.6	15.5
Ю-Казахстанская	4133	4392	20.4	21.5
г. Астана	1508	1626	46.5	32.9
Алматы (вкл. Респ. орг.)	6231	5976	54.7	52.6
В т.ч. г. Алматы	3908	3822	34.3	33.6
Респ. организации	2323	2154	0.0	0.0

\*) Кроме организаторов здравоохранения, диетологов, патологоанатомов, судмедэкспертов и врачей санэпидгруппы.



Таблица 18  
(продолжение)

**МЕДИЦИНСКИЕ КАДРЫ**  
(обеспеченность на 10000 соответствующего населения)  
**ЧИСЛЕННОСТЬ ВРАЧЕЙ**

Наименование областей	Все ведомства							
	городские				сельские			
	абс.число		на 10000 человек населения		абс.число		на 10000 чел. населения	
	2000	2001	2000	2001	2000	2001	2000	2001
Респ.Казахстан	40314	42199	48.7	50.5	7958	7871	12.1	12.2
Акмолинская	1613	1787	43.5	52.9	445	453	10.1	11.9
Актюбинская	2445	2196	65.1	58.6	334	343	11.2	11.6
Алматинская	1688	1773	37.7	39.9	1054	1022	9.5	9.2
Атырауская	919	1075	35.3	40.9	483	294	25.9	15.7
В-Казахстанская	3385	4375	38.4	50.1	786	879	12.6	14.3
Жамбылская	1770	1794	39.4	40.4	704	707	13.1	13.2
З-Казахстанская	1295	1282	52.3	51.1	610	627	17.1	17.8
Карагандинская	5145	5032	45.2	45.0	621	604	25.6	25.9
Кызылординская	1589	1808	43.5	49.6	148	144	6.2	5.9
Костанайская	1910	1931	36.5	38.4	450	433	10.0	9.9
Мангыстауская	1018	1098	39.9	41.8	124	140	18.0	20.1
Павлодарская	1912	1919	38.7	39.5	299	288	10.6	10.5
С-Казахстанская	1217	1122	45.3	42.9	405	369	9.2	8.6
Ю-Казахстанская	3871	4307	52.3	58.4	1495	1511	11.6	11.5
г.Астана	2196	2354	67.8	47.7	0	0	0.0	0.0
Алматы (вкл.Респ.орг.)	8341	8346	73.2	73.5	0	0	0.0	0.0
В т.ч. г.Алматы	5510	5765	48.3	50.7	0	0	0.0	0.0
Респ.организации	2831	2581	0.0	0.0	0	0	0.0	0.0

Таблица 18  
(продолжение)

**МЕДИЦИНСКИЕ КАДРЫ**  
(Обеспеченность на 10000 соответствующего населения)

Наименование областей	Численность среднего медперсонала (включая зубных врачей)			
	Абсолютные числа			
	Все ведомства		в т.ч. система здравоохранения	
	2000	2001	2000	2001
Респ.Казахстан	106554	109392	95535	97140
Акмолинская	5884	6001	5642	5820
Актюбинская	4523	4590	3765	3834
Алматинская	7295	7624	6674	6870
Атырауская	3019	3070	2678	2728
В-Казахстанская	10760	10968	8917	9038
Жамбылская	6448	6748	6035	6321
З-Казахстанская	5302	4992	4801	4475
Карагандинская	10625	10866	8770	8767
Кызылординская	5713	5733	5325	5363
Костанайская	6120	6093	5768	5776
Мангыстауская	2820	2919	2650	2704
Павлодарская	5590	5552	4887	4674
С-Казахстанская	5234	5235	4743	4782
Ю-Казахстанская	14116	14728	13447	13661
г.Астана	2914	3664	2264	2977
г.Алматы	7746	8239	6724	6980
Респ.организации	2445	2370	2445	2370

Таблица 18  
(продолжение)

**МЕДИЦИНСКИЕ КАДРЫ**  
(Обеспеченность на 10000 соответствующего населения)

Наименование областей	Численность среднего медперсонала (включая зубных врачей)			
	на 10000 человек населения			
	Все ведомства		в т.ч. система здравоохранения	
	2000	2001	2000	2001
Респ. Казахстан	71.8	73.8	64.4	65.5
Акмолинская	72.6	83.4	69.6	80.8
Актюбинская	67.2	68.5	56.0	57.2
Алматинская	46.7	48.9	42.7	44.1
Атырауская	67.5	68.2	59.9	60.6
В-Казахстанская	71.5	73.8	59.3	60.8
Жамбылская	65.4	68.8	61.2	64.5
З-Казахстанская	87.7	82.8	79.4	74.3
Карагандинская	76.9	80.4	63.5	64.9
Кызылординская	94.4	94.5	87.9	88.4
Костанайская	62.9	64.9	59.3	61.5
Мангыстауская	87.1	87.8	81.9	81.3
Павлодарская	72.0	73.2	62.9	61.6
С-Казахстанская	74.1	75.7	67.1	69.1
Ю-Казахстанская	69.7	72.0	66.4	66.8
г. Астана	89.9	74.2	69.9	60.3
Алматы (вкл. Респ. орг.)	89.4	93.4	80.4	82.3

Таблица 18  
(продолжение)

**МЕДИЦИНСКИЕ КАДРЫ**  
(Обеспеченность на 10000 соответствующего населения)

Все ведомства

Наименование областей	из них:	квалифицированный средний медицинский персонал *)			
		абсолютные числа		на 10000 человек населения	
		2000	2001	2000	2001
Респ. Казахстан	79757	81160	53.7	54.8	
Акмолинская	4642	4744	57.3	65.9	
Актюбинская	3238	3164	48.1	47.2	
Алматинская	5664	5866	36.3	37.6	
Атырауская	2194	2220	49.1	49.3	
В-Казахстанская	7211	7456	47.9	50.2	
Жамбылская	5693	5918	57.8	60.4	
З-Казахстанская	3641	3630	60.2	60.2	
Карагандинская	7155	7127	51.8	52.8	
Кызылординская	4651	4654	76.8	76.7	
Костанайская	4722	4767	48.6	50.8	
Мангыстауская	2191	2257	67.7	67.9	
Павлодарская	3904	3730	50.3	49.2	
С-Казахстанская	4110	4023	58.2	58.2	
Ю-Казахстанская	11578	11678	57.2	57.1	
г. Астана	1783	2302	55.0	46.6	
Алматы (вкл. Респ. орг.)	7380	7624	64.7	67.1	
В т.ч. г. Алматы	5437	5749	47.7	50.6	
Респ. организации	1943	1875	0.0	0.0	

\*) Включены: медсестры, фельдшера, акушерки

Таблица 18  
(продолжение)

**МЕДИЦИНСКИЕ КАДРЫ**  
**(обеспеченность на 10000 соответствующего населения)**  
**ЧИСЛЕННОСТЬ СРЕДНЕГО МЕДИЦИНСКОГО ПЕРСОНАЛА**

Все ведомства

Наименование областей	городские				сельские			
	абс.число	абс.число	на 10000 чел.нас.		абс.число	абс.число	на 10000 чел.нас.	
			2000	2001			2000	2001
Респ.Казахстан	73374	77683	88.6	93.0	28381	28694	43.3	44.3
Акмолинская	4273	4229	115.3	125.2	1519	1866	34.5	48.8
Актюбинская	3649	3026	97.2	80.7	810	1058	27.3	35.9
Алматинская	3670	3752	81.9	84.4	3013	3140	27.1	28.2
Атырауская	1731	2135	66.4	81.3	1343	985	72.0	52.5
В-Казахстанская	6625	8460	75.1	96.9	2389	2609	38.4	42.6
Жамбылская	4147	4348	92.4	97.9	2319	2406	43.2	44.9
З-Казахстанская	3003	2753	121.3	109.6	2176	2158	61.0	61.4
Карагандинская	7771	8384	68.2	75.0	1799	1797	74.1	77.0
Кызылординская	4424	4798	121.1	131.7	1003	959	41.8	39.6
Костанайская	3970	4094	76.0	81.5	2070	2056	46.0	47.1
Мангыстауская	2300	2421	90.2	92.2	521	597	75.8	85.7
Павлодарская	3956	3889	80.0	80.0	1097	979	38.9	35.9
С-Казахстанская	3107	3034	115.7	116.0	2055	2005	46.9	46.6
Ю-Казахстанская	8039	8717	108.6	118.3	6066	5881	47.2	44.9
г.Астана	2931	2977	90.4	60.3	0	0	0.0	0.0
Алматы								
(вкл.Респ.орг.)	9778	10666	85.8	93.9	201	198	0.0	0.0
В т.ч. г.Алматы	7534	8494	66.1	74.8	0	0	0.0	0.0
Респ.организации	2244	2172	0.0	0.0	201	198	0.0	0.0

Таблица 19

**ОБЕСПЕЧЕННОСТЬ НАСЕЛЕНИЯ СРЕДНИМ МЕДПЕРСОНАЛОМ ОСНОВНЫХ СПЕЦИАЛЬНОСТЕЙ**

Все ведомства

Наименование областей	Фельдшера				Акушерки				Мед. сестры				Зуб. врачи			
	абс.число	на 10000 чел.нас.	абс.число	на 10000 чел.нас.	абс.число	на 10000 чел.нас.	абс.число	на 10000 чел.нас.	абс.число	на 10000 чел.нас.	абс.число	на 10000 чел.нас.	абс.число	на 10000 чел.нас.		
															2000	2001
Респ.Казахстан	10329	11134	7.0	7.5	7695	8094	5.2	5.5	66408	68912	44.7	46.5	885	1001	0.6	0.7
Акмолинская	697	769	8.6	10.7	445	432	5.5	6.0	3627	3721	44.8	51.7	58	89	0.7	1.2
Актюбинская	415	391	6.2	5.8	419	321	6.2	4.8	2975	2671	44.2	39.9	80	48	1.2	0.7
Алматинская	826	922	5.3	5.9	603	677	3.9	4.3	4242	4285	27.2	27.5	15	27	0.1	0.2
Атырауская	338	349	7.6	7.8	242	247	5.4	5.5	1926	1932	43.1	42.9	33	30	0.7	0.7
В-Казахстанская	966	1268	6.4	8.5	562	716	3.7	4.8	5760	6940	38.3	46.7	105	151	0.7	1.0
Жамбылская	860	898	8.7	9.2	792	810	8.0	8.3	4357	4537	44.2	46.3	33	30	0.3	0.3
З-Казахстанская	582	672	9.6	11.2	369	369	6.1	6.1	2969	2924	49.1	48.5	86	86	1.4	1.4
Карагандинская	625	809	4.5	6.0	464	471	3.4	3.5	6636	6981	48.0	51.7	32	37	0.2	0.3
Кызылординская	617	636	10.2	10.5	526	529	8.7	8.7	3566	3710	58.9	61.2	40	67	0.7	1.1
Костанайская	692	769	7.1	8.2	421	453	4.3	4.8	3779	3836	38.9	40.9	34	29	0.3	0.3
Мангыстауская	126	152	3.9	4.6	179	201	5.5	6.0	2029	2152	62.7	64.7	18	20	0.6	0.6
Павлодарская	432	404	5.6	5.3	290	286	3.7	3.8	3329	3207	42.9	42.3	27	24	0.3	0.3
С-Казахстанская	774	686	11.0	9.9	441	437	6.2	6.3	3198	3113	45.3	45.0	136	106	1.9	1.5
Ю-Казахстанская	1450	1503	7.2	7.3	1276	1411	6.3	6.9	9279	9393	45.8	45.9	141	204	0.7	1.0
г.Астана	253	195	7.8	4.0	156	135	4.8	2.7	1906	1972	58.8	40.0	34	33	1.0	0.7
Алматы																
(вкл.Респ.орг.)	676	711	5.9	6.3	510	599	4.5	5.3	6830	7538	59.9	66.3	13	20	0.1	0.2
В т.ч. г.Алматы	601	645	5.3	5.7	430	517	3.8	4.6	5042	5811	44.2	51.1	8	12	0.1	0.1
Респ.организации	75	66	0.0	0.0	80	82	0.0	0.0	1788	1727	0.0	0.0	5	8	0.0	0.0

Таблица 19  
(продолжение)

ОБЕСПЕЧЕННОСТЬ НАСЕЛЕНИЯ СРЕДНИМ МЕДПЕРСОНАЛОМ ОСНОВНЫХ СПЕЦИАЛЬНОСТЕЙ

Все ведомства

Наименование областей	помощники сан. врачей и эпидемиологов				лаборанты				рентгено- лаборанты			
	абс. число		на 10000 чел.нас.		абс. число		на 10000 чел.нас.		абс. число		на 10000 чел.нас.	
	2000	2001	2000	2001	2000	2001	2000	2001	2000	2001	2000	2001
Респ.Казахстан	3137	3256	2.1	2.2	7045	7398	4.7	5.0	1453	1554	1.0	1.0
Акмолинская	221	235	2.7	3.3	375	402	4.6	5.6	85	95	1.0	1.3
Актюбинская	77	150	1.1	2.2	251	286	3.7	4.3	62	60	0.9	0.9
Алматинская	300	330	1.9	2.1	386	339	2.5	2.2	79	86	0.5	0.6
Атырауская	101	107	2.3	2.4	208	218	4.7	4.8	46	49	1.0	1.1
В-Казахстанская	274	277	1.8	1.9	769	942	5.1	6.3	171	179	1.1	1.2
Жамбылская	130	116	1.3	1.2	176	240	1.8	2.4	23	33	0.2	0.3
З-Казахстанская	285	167	4.7	2.8	471	348	7.8	5.8	62	67	1.0	1.1
Карагандинская	337	377	2.4	2.8	740	759	5.4	5.6	203	220	1.5	1.6
Кызылординская	182	185	3.0	3.0	364	392	6.0	6.5	67	68	1.1	1.1
Костанайская	182	178	1.9	1.9	501	505	5.2	5.4	98	96	1.0	1.0
Мангыстауская	67	63	2.1	1.9	216	210	6.7	6.3	33	44	1.0	1.3
Павлодарская	179	181	2.3	2.4	388	386	5.0	5.1	77	85	1.0	1.1
С-Казахстанская	134	163	1.9	2.4	227	319	3.2	4.6	68	80	1.0	1.2
Ю-Казахстанская	415	459	2.0	2.2	943	957	4.7	4.7	142	148	0.7	0.7
г.Астана	57	68	1.8	1.4	219	228	6.8	4.6	51	47	1.6	1.0
Алматы (вкл.Респ.орг.)	196	200	1.7	1.8	811	867	7.1	7.6	186	197	1.6	1.7
В т.ч. г.Алматы	185	192	1.6	1.7	588	657	5.2	5.8	149	159	1.3	1.4
Респ.организации	11	8	0.0	0.0	223	210	0.0	0.0	37	38	0.0	0.0

Таблица 20

МЕДИЦИНСКИЕ КАДРЫ  
ЧАСТНЫХ МЕДИЦИНСКИХ СТРУКТУР  
( АБС. ЧИСЛА )

Наименование областей	Численность врачей		Численность среднего медперсонала (вкл. зубных)	
	2000	2001	2000	2001
Респ.Казахстан	5106	6087	6975	8082
Акмолинская	133	144	184	179
Актюбинская	402	408	483	490
Алматинская	145	145	144	120
Атырауская	118	108	170	174
В-Казахстанская	964	1056	1878	1936
Жамбылская	325	276	405	409
З-Казахстанская	205	242	317	383
Карагандинская	855	859	995	1141
Кызылординская	174	200	280	290
Костанайская	208	237	238	278
Мангыстауская	73	99	134	130
Павлодарская	352	477	501	669
С-Казахстанская	105	95	158	146
Ю-Казахстанская	301	484	464	748
г.Астана	232	253	223	246
г.Алматы	514	1004	401	743

Таблица 21

**ПОДГОТОВКА МЕДИЦИНСКИХ КАДРОВ В ОРГАНИЗАЦИЯХ РЕСПУБЛИКИ КАЗАХСТАН**  
( абс. числа )

Показатели	государственные		негосударственные	
	2000	2001	2000	2001
	Число медицинских ВУЗов	6	6	4
Число студентов на начало года	14810	15758	748	1065
Число принятых в ВУЗы	3142	3643	336	450
Число окончивших ВУЗы	2285	2169	140	211
Число медицинских средних учебных заведений	25	25	17	17
Число учащихся на начало года	14151	14364	3677	4473
Число принятых в СУЗы	5028	6071	1688	2014
Число окончивших СУЗы	5054	5268	920	1042

V

**СЕТЬ, КАДРЫ, КОЕЧНЫЙ ФОНД И  
ПОКАЗАТЕЛИ ДЕЯТЕЛЬНОСТИ ОРГАНИЗАЦИЙ  
ЗДРАВООХРАНЕНИЯ  
РЕСПУБЛИКИ КАЗАХСТАН**

Таблица 22

## ЛЕЧЕБНО - ПРОФИЛАКТИЧЕСКИЕ ОРГАНИЗАЦИИ СЕЛЬСКОГО РАЙОНА

Наименование области	ЦРБ и РБ		СУВ и СБ		Врачебные амбулатории! и семейные врачебные амбулатории распол. в сельских поселениях		ФАП и ФП		ФП без помещения	
	2000	2001	2000	2001	2000	2001	2000	2001	2000	2001
Респ. Казахстан	181	178	144	171	1262	1255	4110	4197	641	599
Акмолинская	17	16	3	4	88	87	447	461	110	100
Актюбинская	12	12	9	10	69	73	198	244	44	59
Алматинская	18	16	17	22	213	213	372	367	6	11
Атырауская	8	8	9	9	36	32	58	66	73	65
В-Казахстанская	21	21	5	7	149	151	382	374	67	72
Жамбылская	10	10	2	4	92	91	201	208	54	57
З-Казахстанская	16	16	1	5	36	33	336	331	27	24
Карагандинская	12	12	9	10	121	119	258	257	17	17
Кызылординская	7	7	18	22	21	30	108	101	22	30
Костанайская	16	16	1	1	120	120	429	443	82	83
Мангыстауская	5	5	3	3	11	11	12	11	0	0
Павлодарская	9	9	5	5	85	82	220	225	99	51
С-Казахстанская	13	13	13	13	84	84	578	588	40	30
Ю-Казахстанская	17	17	49	56	137	129	511	521	0	0

Таблица 23

ОБЕСПЕЧЕННОСТЬ НАСЕЛЕНИЯ ВРАЧАМИ  
ОСНОВНЫХ СПЕЦИАЛЬНОСТЕЙ

Все ведомства \*)

Наименование областей	Численность врачей тера- певт. профиля - всего**				из них : терапевтов			
	Абс. число		на 10000чел нас		Абс. число		на 10000чел.нас.	
	2000	2001	2000	2001	2000	2001	2000	2001
Респ. Казахстан	11102	11527	7.5	7.8	6249	6492	4.2	4.4
Акмолинская	502	543	6.2	7.5	331	366	4.1	5.1
Актюбинская	692	672	10.3	10.0	440	436	6.5	6.5
Алматинская	713	710	4.6	4.6	571	559	3.7	3.6
Атырауская	310	300	6.9	6.7	185	178	4.1	4.0
В-Казахстанская	973	1140	6.5	7.7	476	582	3.2	3.9
Жамбылская	583	579	5.9	5.9	364	351	3.7	3.6
З-Казахстанская	487	495	8.1	8.2	300	289	5.0	4.8
Карагандинская	1092	1221	7.9	9.0	466	624	3.4	4.6
Кызылординская	429	469	7.1	7.7	240	275	4.0	4.5
Костанайская	542	553	5.6	5.9	370	359	3.8	3.8
Мангыстауская	279	292	8.6	8.8	171	181	5.3	5.4
Павлодарская	541	523	7.0	6.9	277	284	3.6	3.7
С-Казахстанская	332	322	4.7	4.7	194	184	2.7	2.7
Ю-Казахстанская	1177	1236	5.8	6.0	727	733	3.6	3.6
г. Астана	527	586	16.3	11.9	295	313	9.1	6.3
г. Алматы	1419	1400			661	610		
Респ. организации	504	486	16.9	16.6	181	168	7.4	6.8

\*) С 1999 года включая врачей, работающих в частных структурах

\*\*) Включены: терапевты, кардиологи, эндокринологи, аллергологи, гематологи, физиотерапевты, инфекционисты, ревматологи, гастроэнтерологи, врачи скорой помощи, пульмонологи, нефрологи, генетики, врачи по функциональной диагностике, врачи УЗИ

**Таблица 23**  
**(продолжение)**

**ОБЕСПЕЧЕННОСТЬ НАСЕЛЕНИЯ ВРАЧАМИ ОСНОВНЫХ СПЕЦИАЛЬНОСТЕЙ**  
**Все ведомства \*)**

Наименование областей	из них:							
	кардиологов				эндокринологов			
	Абс.число		на 10000чел.нас.		Абс.число		на 10000чел.нас.	
	2000	2001	2000	2001	2000	2001	2000	2001
Респ. Казахстан	482	555	0.3	0.4	316	360	0.2	0.2
Акмолинская	17	19	0.2	0.3	16	19	0.2	0.3
Актюбинская	16	22	0.2	0.3	16	20	0.2	0.3
Алматинская	19	18	0.1	0.1	10	12	0.1	0.1
Атырауская	19	23	0.4	0.5	11	15	0.2	0.3
В-Казахстанская	42	52	0.3	0.4	26	36	0.2	0.2
Жамбылская	25	26	0.3	0.3	16	19	0.2	0.2
З-Казахстанская	17	29	0.3	0.5	11	9	0.2	0.1
Карагандинская	55	51	0.4	0.4	30	37	0.2	0.3
Кызылординская	10	14	0.2	0.2	9	6	0.1	0.1
Костанайская	25	25	0.3	0.3	18	17	0.2	0.2
Мангыстауская	14	14	0.4	0.4	8	8	0.2	0.2
Павлодарская	22	22	0.3	0.3	18	18	0.2	0.2
С-Казахстанская	12	11	0.2	0.2	11	12	0.2	0.2
Ю-Казахстанская	57	70	0.3	0.3	41	55	0.2	0.3
г.Астана	21	30	0.6	0.6	14	18	0.4	0.4
г.Алматы	46	60			45	41		
			1.0	1.1			0.5	0.5
Респ.организации	65	69			16	18		

\*) С 1999 года включая врачей, работающих в частных структурах

**Таблица 23**  
**(продолжение)**

**ОБЕСПЕЧЕННОСТЬ НАСЕЛЕНИЯ ВРАЧАМИ ОСНОВНЫХ СПЕЦИАЛЬНОСТЕЙ**  
**Все ведомства \*)**

Наименование областей	Хирургического профиля - всего**)				из них : хирургов			
	Абс.число		на 10000чел.нас.		Абс.число		на 10000чел.нас.	
	2000	2001	2000	2001	2000	2001	2000	2001
	Респ. Казахстан	5539	5708	3.7	3.9	1846	1857	1.2
Акмолинская	245	258	3.0	3.6	100	106	1.2	1.5
Актюбинская	257	274	3.8	4.1	101	112	1.5	1.7
Алматинская	284	295	1.8	1.9	114	120	0.7	0.8
Атырауская	128	129	2.9	2.9	48	46	1.1	1.0
В-Казахстанская	522	566	3.5	3.8	165	177	1.1	1.2
Жамбылская	293	301	3.0	3.1	91	95	0.9	1.0
З-Казахстанская	196	174	3.2	2.9	83	72	1.4	1.2
Карагандинская	635	579	4.6	4.3	241	186	1.7	1.4
Кызылординская	148	150	2.4	2.5	43	50	0.7	0.8
Костанайская	278	290	2.9	3.1	93	101	1.0	1.1
Мангыстауская	112	123	3.5	3.7	37	39	1.1	1.2
Павлодарская	267	273	3.4	3.6	75	75	1.0	1.0
С-Казахстанская	174	181	2.5	2.6	59	67	0.8	1.0
Ю-Казахстанская	659	709	3.3	3.5	238	249	1.2	1.2
г.Астана	308	349	9.5	7.1	106	110	3.3	2.2
г.Алматы	639	663			169	172		
			9.1	9.3			2.2	2.2
Респ.организации	394	394			83	80		

\*) С 1999 года включая врачей, работающих в частных структурах

\*\*) Включены: хирурги, травматологи-ортопеды, онкологи-хирурги, анестезиологи-реаниматологи, урологи, нейрохирурги, детские хирурги, сердечно-сосудистые хирурги, торакальные хирурги, проктологи, урологи детские и хирурги по трансплантации органов и тканей



Таблица 23  
(продолжение)

ОБЕСПЕЧЕННОСТЬ НАСЕЛЕНИЯ ВРАЧАМИ ОСНОВНЫХ СПЕЦИАЛЬНОСТЕЙ

Все ведомства \*)

Наименование областей	из них:							
	травматологов-ортопедов				анестезиологов - реаниматологов			
	Абс.число		на 10000чел.нас.		Абс.число		на 10000чел.нас.	
	2000	2001	2000	2001	2000	2001	2000	2001
Респ. Казахстан	633	696	0.4	0.5	1796	1830	1.2	1.2
Акмолинская	23	21	0.3	0.3	85	91	1.0	1.3
Актюбинская	26	29	0.4	0.4	67	62	1.0	0.9
Алматинская	34	34	0.2	0.2	97	92	0.6	0.6
Атырауская	13	16	0.3	0.4	45	44	1.0	1.0
В-Казахстанская	66	84	0.4	0.6	186	202	1.2	1.4
Жамбылская	44	44	0.4	0.4	91	92	0.9	0.9
З-Казахстанская	8	10	0.1	0.2	67	57	1.1	0.9
Карагандинская	78	81	0.6	0.6	205	202	1.5	1.5
Кызылординская	20	21	0.3	0.3	49	50	0.8	0.8
Костанайская	34	32	0.3	0.3	93	93	1.0	1.0
Мангыстауская	14	15	0.4	0.5	41	42	1.3	1.3
Павлодарская	40	42	0.5	0.6	99	97	1.3	1.3
С-Казахстанская	19	18	0.3	0.3	57	59	0.8	0.9
Ю-Казахстанская	68	74	0.3	0.4	221	241	1.1	1.2
г.Астана	32	55	1.0	1.1	85	89	2.6	1.8
г.Алматы	86	91			213	227		
			1.0	1.1			2.7	2.8
Респ.организации	28	29			95	90		

\*)С 1999 года включая врачей, работающих в частных структурах

Таблица 23  
(продолжение)

ОБЕСПЕЧЕННОСТЬ НАСЕЛЕНИЯ ВРАЧАМИ ОСНОВНЫХ СПЕЦИАЛЬНОСТЕЙ

Все ведомства\*)

Наименование областей	из них:					
	урологов			нейрохирургов		
	Абс.число		на 10000чел.нас.		Абс.число	
	2000	2001	2000	2001	2000	2001
Респ. Казахстан	434	448	0.3	0.3	169	183
Акмолинская	9	11	0.1	0.2	4	4
Актюбинская	18	22	0.3	0.3	8	11
Алматинская	10	16	0.1	0.1	7	7
Атырауская	7	7	0.2	0.2	3	5
В-Казахстанская	33	25	0.2	0.2	11	11
Жамбылская	19	20	0.2	0.2	6	6
З-Казахстанская	12	11	0.2	0.2	6	6
Карагандинская	35	34	0.3	0.3	20	20
Кызылординская	10	10	0.2	0.2	4	5
Костанайская	22	24	0.2	0.3	10	10
Мангыстауская	6	10	0.2	0.3	2	3
Павлодарская	23	24	0.3	0.3	4	5
С-Казахстанская	10	10	0.1	0.1	5	5
Ю-Казахстанская	64	65	0.3	0.3	19	23
г.Астана	33	36	1.0	0.7	9	8
г.Алматы	63	65			44	46
			1.1	1.1		
Респ.организации	60	58			7	8

\*)С 1999 года включая врачей, работающих в частных структурах

**Таблица 23**  
**(продолжение)**

**ОБЕСПЕЧЕННОСТЬ НАСЕЛЕНИЯ ВРАЧАМИ ОСНОВНЫХ СПЕЦИАЛЬНОСТЕЙ**  
**Все ведомства \*)**

Наименование областей	Онкологов**)				Акушер-гинекологов			
	Абс.число		на 10000чел.нас.		Абс.число		на 10000чел.нас.	
	2000	2001	2000	2001	2000	2001	2000	2001
Респ. Казахстан	478	537	0.3	0.4	3462	3552	2.3	2.4
Акмолинская	13	17	0.2	0.2	173	196	2.1	2.7
Актюбинская	17	23	0.3	0.3	262	179	3.9	2.7
Алматинская	24	29	0.2	0.2	196	185	1.3	1.2
Атырауская	16	15	0.4	0.3	90	98	2.0	2.2
В-Казахстанская	51	65	0.3	0.4	237	335	1.6	2.3
Жамбылская	22	19	0.2	0.2	202	211	2.0	2.2
З-Казахстанская	12	10	0.2	0.2	141	129	2.3	2.1
Карагандинская	55	54	0.4	0.4	329	315	2.4	2.3
Кызылординская	16	18	0.3	0.3	113	125	1.9	2.1
Костанайская	28	31	0.3	0.3	183	179	1.9	1.9
Мангыстауская	6	6	0.2	0.2	77	87	2.4	2.6
Павлодарская	15	16	0.2	0.2	163	153	2.1	2.0
С-Казахстанская	8	8	0.1	0.1	125	116	1.8	1.7
Ю-Казахстанская	42	48	0.2	0.2	472	508	2.3	2.5
г.Астана	16	19	0.5	0.4	174	166	5.4	3.4
г.Алматы	42	39			421	475		
			1.2	1.4			4.6	5.0
Респ.организации	95	120			104	95		

\*) С 1999 года включая врачей, работающих в частных структурах

\*\*\*) Включены : онкологи, онкологи-хирурги, онкологи-гинекологи, онкологи-толарингологи

**Таблица 23**  
**(продолжение)**

**ОБЕСПЕЧЕННОСТЬ НАСЕЛЕНИЯ ВРАЧАМИ ОСНОВНЫХ СПЕЦИАЛЬНОСТЕЙ**  
**Все ведомства \*)**

Наименование областей	Офтальмологов взрослых и детских				Педиатров ( вкл.неонатологов )			
	Абс.число		на 10000чел.нас.		Абс.число		на 10000чел.нас.	
	2000	2001	2000	2001	2000	2001	2000	2001
Респ. Казахстан	889	956	0.6	0.6	5781	5866	3.9	4.0
Акмолинская	38	43	0.5	0.6	259	270	3.2	3.8
Актюбинская	57	47	0.8	0.7	370	326	5.5	4.9
Алматинская	34	38	0.2	0.2	478	480	3.1	3.1
Атырауская	22	25	0.5	0.6	171	194	3.8	4.3
В-Казахстанская	80	106	0.5	0.7	342	441	2.3	3.0
Жамбылская	43	48	0.4	0.5	401	404	4.1	4.1
З-Казахстанская	40	39	0.7	0.6	271	250	4.5	4.1
Карагандинская	87	98	0.6	0.7	430	458	3.1	3.4
Кызылординская	21	23	0.3	0.4	239	242	3.9	4.0
Костанайская	47	54	0.5	0.6	343	316	3.5	3.4
Мангыстауская	16	18	0.5	0.5	183	199	5.7	6.0
Павлодарская	41	42	0.5	0.6	275	278	3.5	3.7
С-Казахстанская	28	28	0.4	0.4	186	152	2.6	2.2
Ю-Казахстанская	79	82	0.4	0.4	747	789	3.7	3.9
г.Астана	67	63	2.1	1.3	237	240	7.3	4.9
г.Алматы	104	110			683	693		
			1.7	1.8			7.4	7.3
Респ.организации	85	92			166	134		

\*) С 1999 года включая врачей, работающих в частных структурах

Таблица 23  
(продолжение)

**ОБЕСПЕЧЕННОСТЬ НАСЕЛЕНИЯ ВРАЧАМИ ОСНОВНЫХ СПЕЦИАЛЬНОСТЕЙ**

Все ведомства \*)

Наименование областей	Невропатологов				Отоларингологов			
	Абс.число		на 10000чел.нас.		Абс.число		на 10000чел.нас.	
	2000	2001	2000	2001	2000	2001	2000	2001
Респ. Казахстан	1155	1237	0.8	0.8	821	851	0.6	0.6
Акмолинская	51	61	0.6	0.8	33	42	0.4	0.6
Актюбинская	73	60	1.1	0.9	61	48	0.9	0.7
Алматинская	41	49	0.3	0.3	36	42	0.2	0.3
Атырауская	42	35	0.9	0.8	26	28	0.6	0.6
В-Казахстанская	101	136	0.7	0.9	84	100	0.6	0.7
Жамбылская	62	71	0.6	0.7	38	41	0.4	0.4
Э-Казахстанская	43	47	0.7	0.8	36	33	0.6	0.5
Карагандинская	135	140	1.0	1.0	80	88	0.6	0.7
Кызылординская	30	32	0.5	0.5	24	26	0.4	0.4
Костанайская	50	58	0.5	0.6	49	49	0.5	0.5
Мангыстауская	24	26	0.7	0.8	17	23	0.5	0.7
Павлодарская	60	64	0.8	0.8	32	33	0.4	0.4
С-Казахстанская	43	40	0.6	0.6	32	23	0.5	0.3
Ю-Казахстанская	112	131	0.6	0.6	77	82	0.4	0.4
г.Астана	55	59	1.7	1.2	51	50	1.6	1.0
г.Алматы	169	161			119	120		
			2.0	2.0			1.3	1.3
Респ.организации	64	67			26	23		

\*) С 1999 года включая врачей, работающих в частных структурах

Таблица 23  
(продолжение)

**ОБЕСПЕЧЕННОСТЬ НАСЕЛЕНИЯ ВРАЧАМИ ОСНОВНЫХ СПЕЦИАЛЬНОСТЕЙ**

Все ведомства \*)

Наименование областей	Психиатров (вкл.детских и подрост.)				Психиатров-наркологов			
	Абс.число		на 10000чел.нас.		Абс.число		на 10000чел.нас.	
	2000	2001	2000	2001	2000	2001	2000	2001
Респ. Казахстан	907	898	0.6	0.6	432	525	0.3	0.4
Акмолинская	44	47	0.5	0.7	18	20	0.2	0.3
Актюбинская	45	51	0.7	0.8	31	29	0.5	0.4
Алматинская	47	49	0.3	0.3	17	21	0.1	0.1
Атырауская	19	17	0.4	0.4	16	13	0.4	0.3
В-Казахстанская	98	99	0.7	0.7	58	65	0.4	0.4
Жамбылская	32	34	0.3	0.3	21	22	0.2	0.2
Э-Казахстанская	36	35	0.6	0.6	27	25	0.4	0.4
Карагандинская	121	112	0.9	0.8	43	61	0.3	0.5
Кызылординская	33	37	0.5	0.6	23	29	0.4	0.5
Костанайская	68	61	0.7	0.6	23	25	0.2	0.3
Мангыстауская	14	14	0.4	0.4	10	13	0.3	0.4
Павлодарская	59	61	0.8	0.8	25	37	0.3	0.5
С-Казахстанская	31	29	0.4	0.4	15	16	0.2	0.2
Ю-Казахстанская	61	63	0.3	0.3	33	54	0.2	0.3
г.Астана	45	43	1.4	0.9	15	16	0.5	0.3
г.Алматы	60	58			51	72		
			1.4	1.3			0.5	0.7
Респ.организации	94	88			6	7		

\*) С 1999 года включая врачей, работающих в частных структурах

Таблица 23  
(продолжение)

ОБЕСПЕЧЕННОСТЬ НАСЕЛЕНИЯ ВРАЧАМИ  
ОСНОВНЫХ СПЕЦИАЛЬНОСТЕЙ

Все ведомства \*)

Наименование областей	Фтизиатров				Дерматовенерологов			
	Абс.число		на 10000чел.нас.		Абс.число		на 10000чел.нас.	
	2000	2001	2000	2001	2000	2001	2000	2001
Респ. Казахстан	1400	1399	0.9	0.9	941	968	0.6	0.7
Акмолинская	70	74	0.9	1.0	44	49	0.5	0.7
Актюбинская	73	83	1.1	1.2	51	48	0.8	0.7
Алматинская	100	103	0.6	0.7	46	53	0.3	0.3
Атырауская	61	54	1.4	1.2	17	18	0.4	0.4
В-Казахстанская	119	136	0.8	0.9	91	114	0.6	0.8
Жамбылская	79	67	0.8	0.7	36	33	0.4	0.3
З-Казахстанская	47	55	0.8	0.9	36	36	0.6	0.6
Карагандинская	194	160	1.4	1.2	84	91	0.6	0.7
Кызылординская	91	94	1.5	1.5	36	37	0.6	0.6
Костанайская	66	68	0.7	0.7	51	51	0.5	0.5
Мангыстауская	45	49	1.4	1.5	21	22	0.6	0.7
Павлодарская	56	54	0.7	0.7	53	52	0.7	0.7
С-Казахстанская	40	44	0.6	0.6	38	34	0.5	0.5
Ю-Казахстанская	165	167	0.8	0.8	91	101	0.4	0.5
г.Астана	36	34	1.1	0.7	65	67	2.0	1.4
г.Алматы	73	72			79	93		
			1.4	1.4			1.6	1.4
Респ. организации	85	85			102	69		

\*)С 1999 года включая врачей, работающих в частных структурах

Таблица 23  
(продолжение)

ОБЕСПЕЧЕННОСТЬ НАСЕЛЕНИЯ ВРАЧАМИ  
ОСНОВНЫХ СПЕЦИАЛЬНОСТЕЙ

Все ведомства \*)

Наименование областей	Рентгенологов				Радиологов	
	Абсолютное число		на 10000челел.нас.		Абс.число	
	2000	2001	2000	2001	2000	2001
Респ. Казахстан	849	873	0.6	0.6	127	124
Акмолинская	41	41	0.5	0.6	4	4
Актюбинская	46	39	0.7	0.6	4	4
Алматинская	45	49	0.3	0.3	5	6
Атырауская	28	33	0.6	0.7	5	5
В-Казахстанская	90	107	0.6	0.7	10	11
Жамбылская	40	35	0.4	0.4	3	5
З-Казахстанская	40	44	0.7	0.7	3	3
Карагандинская	105	98	0.8	0.7	19	16
Кызылординская	34	36	0.6	0.6	2	2
Костанайская	49	52	0.5	0.6	7	8
Мангыстауская	18	17	0.6	0.5	1	1
Павлодарская	35	36	0.5	0.5	3	6
С-Казахстанская	32	31	0.5	0.4	1	2
Ю-Казахстанская	70	78	0.3	0.4	11	11
г.Астана	38	43	1.2	0.9	4	5
г.Алматы	100	97			4	3
			1.2	1.2		
Респ. организации	38	37			41	32

\*)С 1999 года включая врачей, работающих в частных структурах

Таблица 23  
(продолжение)

ОБЕСПЕЧЕННОСТЬ НАСЕЛЕНИЯ ВРАЧАМИ  
ОСНОВНЫХ СПЕЦИАЛЬНОСТЕЙ

Все ведомства \*)

Наименование областей	Санэпидгруппа **)				Стоматологов			
	Абс.число		на 10000чел.нас.		Абс.число		на 10000чел.нас.	
	2000	2001	2000	2001	2000	2001	2000	2001
Респ. Казахстан	3096	3225	2.1	2.2	3068	3336	2.1	2.3
Акмолинская	157	170	1.9	2.4	63	130	0.8	1.8
Актюбинская	98	133	1.5	2.0	139	61	2.1	0.9
Алматинская	218	248	1.4	1.6	146	168	0.9	1.1
Атырауская	79	73	1.8	1.6	90	90	2.0	2.0
В-Казахстанская	268	284	1.8	1.9	117	320	0.8	2.2
Жамбылская	151	150	1.5	1.5	211	189	2.1	1.9
З-Казахстанская	140	135	2.3	2.2	112	126	1.9	2.1
Карагандинская	407	407	2.9	3.0	466	423	3.4	3.1
Кызылординская	178	201	2.9	3.3	83	172	1.4	2.8
Костанайская	185	183	1.9	1.9	175	168	1.8	1.8
Мангыстауская	71	67	2.2	2.0	74	94	2.3	2.8
Павлодарская	136	142	1.8	1.9	56	54	0.7	0.7
С-Казахстанская	93	93	1.3	1.3	134	52	1.9	0.8
Ю-Казахстанская	327	330	1.6	1.6	358	369	1.8	1.8
г. Астана	92	104	2.8	2.1	102	118	3.1	2.4
г. Алматы	265	259			530	653		
			4.4	4.4			6.5	7.1
Респ. организации	231	246			212	149		

\*) С 1999 года включая врачей, работающих в частных структурах

\*\*) Включены: санитарные врачи, эпидемиологи, дезинфекционисты, паразитологи, бактериологи и вирусологи.

Таблица 23  
(продолжение)

ОБЕСПЕЧЕННОСТЬ ГОРОДСКОГО НАСЕЛЕНИЯ ВРАЧАМИ  
ОСНОВНЫХ СПЕЦИАЛЬНОСТЕЙ

Все ведомства \*)

Наименование областей	Численность врачей тера- певт.профиля - всего**)				из них : терапевтов			
	Абс.число		на 10000чел.нас.		Абс.число		на 10000чел.нас.	
	2000	2001	2000	2001	2000	2001	2000	2001
Респ. Казахстан	9202	9746	11.1	11.7	4591	4962	5.5	5.9
Акмолинская	367	407	9.9	12.0	208	243	5.6	7.2
Актюбинская	588	580	15.7	15.5	347	353	9.2	9.4
Алматинская	364	393	8.1	8.8	230	252	5.1	5.7
Атырауская	212	235	8.1	8.9	113	128	4.3	4.9
В-Казахстанская	846	974	9.6	11.2	372	441	4.2	5.1
Жамбылская	438	449	9.8	10.1	248	248	5.5	5.6
З-Казахстанская	323	325	13.0	12.9	165	155	6.7	6.2
Карагандинская	955	1064	8.4	9.5	355	490	3.1	4.4
Кызылординская	369	415	10.1	11.4	180	221	4.9	6.1
Костанайская	424	441	8.1	8.8	264	261	5.1	5.2
Мангыстауская	262	269	10.3	10.2	158	164	6.2	6.2
Павлодарская	491	487	9.9	10.0	232	253	4.7	5.2
С-Казахстанская	232	264	8.6	10.1	99	131	3.7	5.0
Ю-Казахстанская	881	975	11.9	13.2	483	533	6.5	7.2
г. Астана	527	586	16.3	11.9	295	313	9.1	6.3
г. Алматы	1419	1400			661	610		
			16.9	16.6			7.4	6.8
Респ. организации	504	482			181	166		

\*) С 1999 года включая врачей, работающих в частных структурах

\*\*) Включены: терапевты, кардиологи, эндокринологи, аллергологи, гематологи, физиотерапевты, инфекционисты, ревматологи, гастроэнтерологи, врачи скорой помощи, пульмонологи, нефрологи, генетики, врачи по функциональной диагностике, врачи УЗИ

**ОБЕСПЕЧЕННОСТЬ ГОРОДСКОГО НАСЕЛЕНИЯ ВРАЧАМИ  
ОСНОВНЫХ СПЕЦИАЛЬНОСТЕЙ**

**Таблица 23  
(продолжение)**

Все ведомства \*)

Наименование областей	из них:							
	кардиологов				эндокринологов			
	Абс.число		на 10000чел.нас.		Абс.число		на 10000чел.нас.	
	2000	2001	2000	2001	2000	2001	2000	2001
Респ. Казахстан	457	529	0.6	0.6	298	332	0.4	0.4
Акмолинская	15	17	0.4	0.5	15	16	0.4	0.5
Актюбинская	16	22	0.4	0.6	16	19	0.4	0.5
Алматинская	19	18	0.4	0.4	10	11	0.2	0.2
Атырауская	14	21	0.5	0.8	6	11	0.2	0.4
В-Казахстанская	40	51	0.5	0.6	25	32	0.3	0.4
Жамбылская	22	21	0.5	0.5	15	17	0.3	0.4
З-Казахстанская	14	24	0.6	1.0	10	8	0.4	0.3
Карагандинская	53	50	0.5	0.4	29	36	0.3	0.3
Кызылординская	10	14	0.3	0.4	9	6	0.2	0.2
Костанайская	24	24	0.5	0.5	17	16	0.3	0.3
Мангыстауская	14	13	0.5	0.5	8	8	0.3	0.3
Павлодарская	21	21	0.4	0.4	18	18	0.4	0.4
С-Казахстанская	12	11	0.4	0.4	11	11	0.4	0.4
Ю-Казахстанская	51	63	0.7	0.9	34	46	0.5	0.6
г.Астана	21	30	0.6	0.6	14	18	0.4	0.4
г.Алматы	46	60			45	41		
			1.0	1.1			0.5	0.5
Респ.организации	65	69			16	18		

\*) С 1999 года включая врачей, работающих в частных структурах

**ОБЕСПЕЧЕННОСТЬ ГОРОДСКОГО НАСЕЛЕНИЯ ВРАЧАМИ  
ОСНОВНЫХ СПЕЦИАЛЬНОСТЕЙ**

**Таблица 23  
(продолжение)**

Все ведомства \*)

Наименование областей	Хирургического профиля - всего**)				из них : хирургов			
	Абс.число		на 10000чел.нас.		Абс.число		на 10000чел.нас.	
	2000	2001	2000	2001	2000	2001	2000	2001
	Респ. Казахстан	4948	5131	6.0	6.1	1504	1528	1.8
Акмолинская	204	212	5.5	6.3	77	79	2.1	2.3
Актюбинская	242	258	6.4	6.9	89	100	2.4	2.7
Алматинская	234	244	5.2	5.5	85	90	1.9	2.0
Атырауская	102	118	3.9	4.5	33	39	1.3	1.5
В-Казахстанская	460	507	5.2	5.8	130	147	1.5	1.7
Жамбылская	226	237	5.0	5.3	60	68	1.3	1.5
З-Казахстанская	144	125	5.8	5.0	46	41	1.9	1.6
Карагандинская	588	536	5.2	4.8	214	161	1.9	1.4
Кызылординская	147	148	4.0	4.1	43	49	1.2	1.3
Костанайская	235	242	4.5	4.8	59	63	1.1	1.3
Мангыстауская	104	112	4.1	4.3	30	30	1.2	1.1
Павлодарская	245	251	5.0	5.2	59	58	1.2	1.2
С-Казахстанская	149	161	5.5	6.2	43	53	1.6	2.0
Ю-Казахстанская	527	575	7.1	7.8	178	189	2.4	2.6
г.Астана	308	349	9.5	7.1	106	110	3.3	2.2
г.Алматы	639	663			169	172		
			9.1	9.3			2.2	2.2
Респ.организации	394	393			83	79		

\*) С 1999 года включая врачей, работающих в частных структурах

\*\*) Включены: хирурги, травматологи-ортопеды, онкологи-хирурги, анестезиологи-реаниматологи, урологи, нейрохирурги, детские хирурги, сердечно-сосудистые хирурги, торакальные хирурги, проктологи

**ОБЕСПЕЧЕННОСТЬ ГОРОДСКОГО НАСЕЛЕНИЯ ВРАЧАМИ  
ОСНОВНЫХ СПЕЦИАЛЬНОСТЕЙ**

**Таблица 23  
(продолжение)**

**Все ведомства \*)**

Наименование областей	из них:							
	травматологов-ортопедов				анестезиологов - реаниматологов			
	Абс.число		на 10000ч.н		Абс.число		на 10000чел.нас.	
	2000	2001	2000	2001	2000	2001	2000	2001
Респ. Казахстан	601	669	0.7	0.8	1611	1642	1.9	2.0
Акмолинская	21	19	0.6	0.6	71	76	1.9	2.2
Актюбинская	26	29	0.7	0.8	64	58	1.7	1.5
Алматинская	29	30	0.6	0.7	83	78	1.9	1.8
Атырауская	12	15	0.5	0.6	37	41	1.4	1.6
В-Казахстанская	64	83	0.7	1.0	161	179	1.8	2.1
Жамбылская	42	42	0.9	0.9	67	66	1.5	1.5
З-Казахстанская	7	9	0.3	0.4	56	42	2.3	1.7
Карагандинская	75	78	0.7	0.7	189	187	1.7	1.7
Кызылординская	20	21	0.5	0.6	48	49	1.3	1.3
Костанайская	31	31	0.6	0.6	88	87	1.7	1.7
Мангыстауская	14	15	0.5	0.6	40	40	1.6	1.5
Павлодарская	40	42	0.8	0.9	93	92	1.9	1.9
С-Казахстанская	18	18	0.7	0.7	51	53	1.9	2.0
Ю-Казахстанская	56	62	0.8	0.8	170	188	2.3	2.6
г.Астана	32	55	1.0	1.1	85	89	2.6	1.8
г.Алматы	86	91			213	227		
			1.0	1.1			2.7	2.8
Респ.организации	28	29			95	90		

\*)С 1999 года включая врачей, работающих в частных структурах

**ОБЕСПЕЧЕННОСТЬ ГОРОДСКОГО НАСЕЛЕНИЯ ВРАЧАМИ  
ОСНОВНЫХ СПЕЦИАЛЬНОСТЕЙ**

**Таблица 23  
(продолжение)**

**Все ведомства \*)**

Наименование областей	из них:					
	урологов			нейрохирургов		
	Абс.число		на 10000чел.нас	Абс.число		
	2000	2001	2000	2001	2000	2001
Респ. Казахстан	417	430	0.5	0.5	166	182
Акмолинская	8	10	0.2	0.3	3	4
Актюбинская	18	22	0.5	0.6	8	11
Алматинская	9	14	0.2	0.3	7	7
Атырауская	7	7	0.3	0.3	3	5
В-Казахстанская	33	25	0.4	0.3	11	11
Жамбылская	16	17	0.4	0.4	6	6
З-Казахстанская	9	10	0.4	0.4	6	6
Карагандинская	35	34	0.3	0.3	19	20
Кызылординская	10	10	0.3	0.3	4	5
Костанайская	21	21	0.4	0.4	10	10
Мангыстауская	6	10	0.2	0.4	2	3
Павлодарская	23	24	0.5	0.5	4	5
С-Казахстанская	10	10	0.4	0.4	5	5
Ю-Казахстанская	56	57	0.8	0.8	18	22
г.Астана	33	36	1.0	0.7	9	8
г.Алматы	63	65			44	46
			1.1	1.1		
Респ.организации	60	58			7	8

\*)С 1999 года включая врачей, работающих в частных структурах

**Таблица 23**  
**ОБЕСПЕЧЕННОСТЬ ГОРОДСКОГО НАСЕЛЕНИЯ ВРАЧАМИ**  
**ОСНОВНЫХ СПЕЦИАЛЬНОСТЕЙ** (продолжение)

Все ведомства \*)

Наименование областей	Онкологов**)				Акушер-гинекологов			
	Абс.число		на 10000чел.нас.		Абс.число		на 10000чел.нас.	
	2000	2001	2000	2001	2000	2001	2000	2001
Респ. Казахстан	436	496	0.5	0.6	2865	2964	3.5	3.6
Акмолинская	10	15	0.3	0.4	132	153	3.6	4.5
Актюбинская	16	22	0.4	0.6	234	156	6.2	4.2
Алматинская	21	25	0.5	0.6	144	131	3.2	2.9
Атырауская	11	13	0.4	0.5	58	79	2.2	3.0
В-Казахстанская	43	55	0.5	0.6	195	287	2.2	3.3
Жамбылская	20	16	0.4	0.4	147	150	3.3	3.4
З-Казахстанская	9	9	0.4	0.4	96	83	3.9	3.3
Карагандинская	50	48	0.4	0.4	290	273	2.5	2.4
Кызылординская	16	18	0.4	0.5	104	117	2.8	3.2
Костанайская	23	26	0.4	0.5	144	142	2.8	2.8
Мангыстауская	6	6	0.2	0.2	69	76	2.7	2.9
Павлодарская	15	16	0.3	0.3	139	133	2.8	2.7
С-Казахстанская	8	8	0.3	0.3	102	94	3.8	3.6
Ю-Казахстанская	35	41	0.5	0.6	312	355	4.2	4.8
г.Астана	16	19	0.5	0.4	174	166	5.4	3.4
г.Алматы	42	39			421	475		
			1.2	1.4			4.6	5.0
Респ.организации	95	120			104	94		

\*)С 1999 года включая врачей, работающих в частных структурах

\*\*) Включены :онкологи, онкологи-хирурги, онкологи-гинекологи, онкологи-оттоларингологи

**Таблица 23**  
**ОБЕСПЕЧЕННОСТЬ ГОРОДСКОГО НАСЕЛЕНИЯ ВРАЧАМИ**  
**ОСНОВНЫХ СПЕЦИАЛЬНОСТЕЙ** (продолжение)

Все ведомства \*)

Наименование областей	Офтальмологов взрослых и детских				Педиатров ( вкл.неонатологов )			
	Абс.число		на 10000чел.нас.		Абс.число		на 10000чел.нас.	
	2000	2001	2000	2001	2000	2001	2000	2001
Респ. Казахстан	789	850	1.0	1.0	4359	4444	5.3	5.3
Акмолинская	31	37	0.8	1.1	194	201	5.2	5.9
Актюбинская	54	42	1.4	1.1	295	258	7.9	6.9
Алматинская	28	30	0.6	0.7	227	216	5.1	4.9
Атырауская	16	20	0.6	0.8	93	137	3.6	5.2
В-Казахстанская	66	93	0.7	1.1	243	305	2.8	3.5
Жамбылская	35	41	0.8	0.9	257	278	5.7	6.3
З-Казахстанская	30	27	1.2	1.1	155	142	6.3	5.7
Карагандинская	78	88	0.7	0.8	337	351	3.0	3.1
Кызылординская	21	23	0.6	0.6	191	195	5.2	5.4
Костанайская	38	42	0.7	0.8	262	246	5.0	4.9
Мангыстауская	15	18	0.6	0.7	155	166	6.1	6.3
Павлодарская	33	33	0.7	0.7	235	235	4.8	4.8
С-Казахстанская	26	24	1.0	0.9	144	119	5.4	4.5
Ю-Казахстанская	62	68	0.8	0.9	485	528	6.6	7.2
г.Астана	67	63	2.1	1.3	237	240	7.3	4.9
г.Алматы	104	110			683	693		
			0.9	1.0			6.0	6.1
Респ.организации	85	91			166	134		

\*)С 1999 года включая врачей, работающих в частных структурах



Таблица 23  
(продолжение)

ОБЕСПЕЧЕННОСТЬ ГОРОДСКОГО НАСЕЛЕНИЯ ВРАЧАМИ  
ОСНОВНЫХ СПЕЦИАЛЬНОСТЕЙ

Все ведомства \*)

Наименование областей	Невропатологов				Отоларингологов			
	Абс.число		на 10000чел.нас.		Абс.число		на 10000чел.нас.	
	2000	2001	2000	2001	2000	2001	2000	2001
Респ. Казахстан	1038	1106	1.3	1.3	720	760	0.9	0.9
Акмолинская	45	54	1.2	1.6	29	38	0.8	1.1
Актюбинская	68	54	1.8	1.4	55	42	1.5	1.1
Алматинская	34	41	0.8	0.9	29	35	0.6	0.8
Атырауская	36	32	1.4	1.2	18	26	0.7	1.0
В-Казахстанская	83	119	0.9	1.4	71	89	0.8	1.0
Жамбылская	46	56	1.0	1.3	29	31	0.6	0.7
З-Казахстанская	32	34	1.3	1.4	25	24	1.0	1.0
Карагандинская	125	130	1.1	1.2	71	79	0.6	0.7
Кызылординская	30	32	0.8	0.9	24	26	0.7	0.7
Костанайская	42	49	0.8	1.0	41	40	0.8	0.8
Мангыстауская	23	24	0.9	0.9	15	21	0.6	0.8
Павлодарская	56	58	1.1	1.2	30	30	0.6	0.6
С-Казахстанская	36	34	1.3	1.3	26	19	1.0	0.7
Ю-Казахстанская	94	103	1.3	1.4	61	67	0.8	0.9
г.Астана	55	59	1.7	1.2	51	50	1.6	1.0
г.Алматы	169	161			119	120		
			1.5	1.4			1.0	1.1
Респ.организации	64	66			26	23		

\*)С 1999 года включая врачей, работающих в частных структурах

Таблица 23  
(продолжение)

ОБЕСПЕЧЕННОСТЬ ГОРОДСКОГО НАСЕЛЕНИЯ ВРАЧАМИ  
ОСНОВНЫХ СПЕЦИАЛЬНОСТЕЙ

Все ведомства \*)

Наименование областей	Психиатров (вкл.детских и подрост.)				Психиатров-наркологов			
	Абс.число		на 10000чел.нас.		Абс.число		на 10000чел.нас.	
	2000	2001	2000	2001	2000	2001	2000	2001
Респ.Казахстан	836	784	1.0	0.9	396	479	0.5	0.6
Акмолинская	33	34	0.9	1.0	10	15	0.3	0.4
Актюбинская	44	48	1.2	1.3	27	26	0.7	0.7
Алматинская	32	33	0.7	0.7	16	18	0.4	0.4
Атырауская	16	16	0.6	0.6	12	11	0.5	0.4
В-Казахстанская	86	89	1.0	1.0	56	59	0.6	0.7
Жамбылская	27	29	0.6	0.7	17	19	0.4	0.4
З-Казахстанская	34	32	1.4	1.3	25	21	1.0	0.8
Карагандинская	115	106	1.0	0.9	41	57	0.4	0.5
Кызылординская	33	37	0.9	1.0	23	29	0.6	0.8
Костанайская	63	57	1.2	1.1	20	23	0.4	0.5
Мангыстауская	14	11	0.5	0.4	10	12	0.4	0.5
Павлодарская	57	54	1.2	1.1	25	36	0.5	0.7
С-Казахстанская	29	27	1.1	1.0	15	12	0.6	0.5
Ю-Казахстанская	54	59	0.7	0.8	27	46	0.4	0.6
г.Астана	45	43	1.4	0.9	15	16	0.5	0.3
г.Алматы	60	58			51	72		
			0.5	0.5			0.4	0.6
Респ.организации	94	51			6	7		

\*)С 1999 года включая врачей, работающих в частных структурах

**Таблица 23**  
**ОБЕСПЕЧЕННОСТЬ ГОРОДСКОГО НАСЕЛЕНИЯ ВРАЧАМИ**  
**ОСНОВНЫХ СПЕЦИАЛЬНОСТЕЙ**  
**(продолжение)**

Все ведомства \*)

Наименование областей	Фтизиатров				Дерматовенерологов			
	Абс.число		на 10000чел.нас.		Абс.число		на 10000чел.нас.	
	2000	2001	2000	2001	2000	2001	2000	2001
Респ.Казахстан	1163	1145	1.4	1.4	822	846	1.0	1.0
Акмолинская	59	62	1.6	1.8	37	42	1.0	1.2
Актюбинская	63	65	1.7	1.7	46	42	1.2	1.1
Алматинская	60	91	1.3	2.0	38	46	0.8	1.0
Атырауская	32	35	1.2	1.3	12	15	0.5	0.6
В-Казахстанская	95	100	1.1	1.1	76	97	0.9	1.1
Жамбылская	56	42	1.2	0.9	28	25	0.6	0.6
З-Казахстанская	27	26	1.1	1.0	22	20	0.9	0.8
Карагандинская	173	137	1.5	1.2	72	78	0.6	0.7
Кызылординская	91	94	2.5	2.6	36	37	1.0	1.0
Костанайская	51	55	1.0	1.1	40	40	0.8	0.8
Мангыстауская	39	42	1.5	1.6	19	19	0.7	0.7
Павлодарская	47	50	1.0	1.0	46	46	0.9	0.9
С-Казахстанская	31	34	1.2	1.3	29	26	1.1	1.0
Ю-Казахстанская	145	123	2.0	1.7	75	85	1.0	1.2
г.Астана	36	34	1.1	0.7	65	67	2.0	1.4
г.Алматы	73	72			79	93		
			1.4	1.4			1.6	1.4
Респ.организации	85	83			102	68		

\*)С 1999 года включая врачей, работающих в частных структурах

**Таблица 23**  
**ОБЕСПЕЧЕННОСТЬ ГОРОДСКОГО НАСЕЛЕНИЯ ВРАЧАМИ**  
**ОСНОВНЫХ СПЕЦИАЛЬНОСТЕЙ**  
**(продолжение)**

Все ведомства \*)

Наименование областей	Рентгенологов				Радиологов	
	Абсолютное число		на 10000чел.н		Абс.число	
	2000	2001	2000	2001	2000	2001
Респ. Казахстан	735	759	0.9	0.9	126	123
Акмолинская	37	35	1.0	1.0	4	4
Актюбинская	40	32	1.1	0.9	4	4
Алматинская	33	36	0.7	0.8	5	6
Атырауская	19	28	0.7	1.1	5	5
В-Казахстанская	74	91	0.8	1.0	10	11
Жамбылская	28	27	0.6	0.6	3	4
З-Казахстанская	26	31	1.1	1.2	3	3
Карагандинская	95	89	0.8	0.8	19	16
Кызылординская	34	36	0.9	1.0	2	2
Костанайская	41	43	0.8	0.9	6	8
Мангыстауская	15	14	0.6	0.5	1	1
Павлодарская	32	32	0.6	0.7	3	6
С-Казахстанская	27	27	1.0	1.0	1	2
Ю-Казахстанская	58	62	0.8	0.8	11	11
г.Астана	38	43	1.2	0.9	4	5
г.Алматы	100	97			4	3
			1.2	1.2		
Респ.организации	38	36			41	32

\*)С 1999 года включая врачей, работающих в частных структурах

**Таблица 23**  
**(продолжение)**

**ОБЕСПЕЧЕННОСТЬ ГОРОДСКОГО НАСЕЛЕНИЯ ВРАЧАМИ**  
**ОСНОВНЫХ СПЕЦИАЛЬНОСТЕЙ**

**Все ведомства \*)**

Наименование областей	Санэпидгруппа **)				Стоматологов			
	Абс.число		на 10000чел.нас.		Абс.число		на 10000чел.нас.	
	2000	2001	2000	2001	2000	2001	2000	2001
Респ. Казахстан	2541	2708	3.1	3.2	2572	2811	3.1	3.4
Акмолинская	138	151	3.7	4.5	44	109	1.2	3.2
Актюбинская	78	114	2.1	3.0	128	50	3.4	1.3
Алматинская	143	168	3.2	3.8	54	60	1.2	1.4
Атырауская	48	53	1.8	2.0	63	70	2.4	2.7
В-Казахстанская	185	198	2.1	2.3	86	278	1.0	3.2
Жамбылская	104	109	2.3	2.5	141	116	3.1	2.6
З-Казахстанская	90	88	3.6	3.5	87	96	3.5	3.8
Карагандинская	350	361	3.1	3.2	434	399	3.8	3.6
Кызылординская	178	201	4.9	5.5	61	151	1.7	4.1
Костанайская	144	137	2.8	2.7	150	139	2.9	2.8
Мангыстауская	60	67	2.4	2.6	65	85	2.5	3.2
Павлодарская	113	122	2.3	2.5	43	44	0.9	0.9
С-Казахстанская	52	62	1.9	2.4	105	23	3.9	0.9
Ю-Казахстанская	270	269	3.6	3.6	267	272	3.6	3.7
г. Астана	92	104	2.8	2.1	102	118	3.1	2.4
г. Алматы	265	259			530	653		
			4.4	4.4			6.5	7.1
Респ. организации	231	245			212	148		

\*) С 1999 года включая врачей, работающих в частных структурах

\*\*) Включены: санитарные врачи, эпидемиологи, дезинфекционисты, паразитологи, бактериологи и вирусологи

**Таблица 23**  
**(продолжение)**

**ОБЕСПЕЧЕННОСТЬ СЕЛЬСКОГО НАСЕЛЕНИЯ ВРАЧАМИ**  
**ОСНОВНЫХ СПЕЦИАЛЬНОСТЕЙ**

**Все ведомства \*)**

Наименование областей	Численность врачей терапевт. профиля - всего **)				из них : терапевтов			
	Абс.число		на 10000чел.нас.		Абс.число		на 10000чел.нас.	
	2000	2001	2000	2001	2000	2001	2000	2001
Респ. Казахстан	1900	1781	2.9	2.8	1658	1530	2.5	2.4
Акмолинская	135	136	3.1	3.6	123	123	2.8	3.2
Актюбинская	104	92	3.5	3.1	93	83	3.1	2.8
Алматинская	349	317	3.1	2.8	341	307	3.1	2.8
Атырауская	98	65	5.3	3.5	72	50	3.9	2.7
В-Казахстанская	127	166	2.0	2.7	104	141	1.7	2.3
Жамбылская	145	130	2.7	2.4	116	103	2.2	1.9
З-Казахстанская	164	170	4.6	4.8	135	134	3.8	3.8
Карагандинская	137	157	5.6	6.7	111	134	4.6	5.7
Кызылординская	60	54	2.5	2.2	60	54	2.5	2.2
Костанайская	118	112	2.6	2.6	106	98	2.4	2.2
Мангыстауская	17	23	2.5	3.3	13	17	1.9	2.4
Павлодарская	50	36	1.8	1.3	45	31	1.6	1.1
С-Казахстанская	100	58	2.3	1.3	95	53	2.2	1.2
Ю-Казахстанская	296	261	2.3	2.0	244	200	1.9	1.5

\*) С 1999 года включая врачей, работающих в частных структурах

\*\*) Включены: терапевты, кардиологи, эндокринологи, аллергологи, гематологи, физиотерапевты, инфекционисты, ревматологи, гастроэнтерологи, врачи скорой помощи, пульмонологи, нефрологи, генетики, врачи по функциональной диагностике, врачи УЗИ

**Таблица 23**  
**(продолжение)**

**ОБЕСПЕЧЕННОСТЬ СЕЛЬСКОГО НАСЕЛЕНИЯ ВРАЧАМИ**  
**ОСНОВНЫХ СПЕЦИАЛЬНОСТЕЙ**

**Все ведомства \*)**

Наименование областей	из них:							
	кардиологов				эндокринологов			
	Абс.число		на 10000чел.нас.		Абс.число		на 10000чел.нас.	
	2000	2001	2000	2001	2000	2001	2000	2001
Респ. Казахстан	25	26	0.04	0.04	18	28	0.03	0.04
Акмолинская	2	2	0.05	0.05	1	3	0.02	0.08
Актюбинская	0	0	0.00	0.00	0	1	0.00	0.03
Алматинская	0	0	0.00	0.00	0	1	0.00	0.01
Атырауская	5	2	0.27	0.11	5	4	0.27	0.21
В-Казахстанская	2	1	0.03	0.02	1	4	0.02	0.07
Жамбылская	3	5	0.06	0.09	1	2	0.02	0.04
Э-Казахстанская	3	5	0.08	0.14	1	1	0.03	0.03
Карагандинская	2	1	0.08	0.04	1	1	0.04	0.04
Кызылординская	0	0	0.00	0.00	0	0	0.00	0.00
Костанайская	1	1	0.02	0.02	1	1	0.02	0.02
Мангыстауская	0	1	0.00	0.14	0	0	0.00	0.00
Павлодарская	1	1	0.04	0.04	0	0	0.00	0.00
С-Казахстанская	0	0	0.00	0.00	0	1	0.00	0.02
Ю-Казахстанская	6	7	0.05	0.05	7	9	0.05	0.07

\*)С 1999 года включая врачей, работающих в частных структурах

**Таблица 23**  
**(продолжение)**

**ОБЕСПЕЧЕННОСТЬ СЕЛЬСКОГО НАСЕЛЕНИЯ ВРАЧАМИ**  
**ОСНОВНЫХ СПЕЦИАЛЬНОСТЕЙ**

**Все ведомства \*)**

Наименование областей	Хирургического профиля - всего**)							
	из них : хирургов							
	Абс.число		на 10000чел.нас.		Абс.число		на 10000чел.нас.	
	2000	2001	2000	2001	2000	2001	2000	2001
Респ. Казахстан	591	577	0.9	0.9	342	329	0.5	0.5
Акмолинская	41	46	0.9	1.2	23	27	0.5	0.7
Актюбинская	15	16	0.5	0.5	12	12	0.4	0.4
Алматинская	50	51	0.4	0.5	29	30	0.3	0.3
Атырауская	26	11	1.4	0.6	15	7	0.8	0.4
В-Казахстанская	62	59	1.0	1.0	35	30	0.6	0.5
Жамбылская	67	64	1.2	1.2	31	27	0.6	0.5
Э-Казахстанская	52	49	1.5	1.4	37	31	1.0	0.9
Карагандинская	47	43	1.9	1.8	27	25	1.1	1.1
Кызылординская	1	2	0.0	0.1	0	1	0.0	0.0
Костанайская	43	48	1.0	1.1	34	38	0.8	0.9
Мангыстауская	8	11	1.2	1.6	7	9	1.0	1.3
Павлодарская	22	22	0.8	0.8	16	17	0.6	0.6
С-Казахстанская	25	20	0.6	0.5	16	14	0.4	0.3
Ю-Казахстанская	132	134	1.0	1.0	60	60	0.5	0.5
Респ.организации	0	1	0.0	0.0	0	1	0.0	0.0

\*)С 1999 года включая врачей, работающих в частных структурах

\*\*\*)Включены:хирурги, травматологи-ортопеды, онкологи-хирурги, анестезиологи-реаниматологи, урологи,нейрохирурги, детские хирурги,сердечно-сосудистые хирурги, торакальные хирурги, проктологи

**ОБЕСПЕЧЕННОСТЬ СЕЛЬСКОГО НАСЕЛЕНИЯ ВРАЧАМИ  
ОСНОВНЫХ СПЕЦИАЛЬНОСТЕЙ**

Таблица 23  
(продолжение)

Все ведомства \*)

Наименование областей	из них:							
	травматологов-ортопедов				анестезиологов - реаниматологов			
	Абс.число		на 10000чел.нас.		Абс.число		на 10000чел.нас.	
	2000	2001	2000	2001	2000	2001	2000	2001
Респ. Казахстан	32	27	0.05	0.04	185	188	0.3	0.3
Акмолинская	2	2	0.05	0.05	14	15	0.3	0.4
Актюбинская	0	0	0.00	0.00	3	4	0.1	0.1
Алматинская	5	4	0.04	0.04	14	14	0.1	0.1
Атырауская	1	1	0.05	0.05	8	3	0.4	0.2
В-Казахстанская	2	1	0.03	0.02	25	23	0.4	0.4
Жамбылская	2	2	0.04	0.04	24	26	0.4	0.5
З-Казахстанская	1	1	0.03	0.03	11	15	0.3	0.4
Карагандинская	3	3	0.12	0.13	16	15	0.7	0.6
Кызылординская	0	0	0.00	0.00	1	1	0.0	0.0
Костанайская	3	1	0.07	0.02	5	6	0.1	0.1
Мангыстауская	0	0	0.00	0.00	1	2	0.1	0.3
Павлодарская	0	0	0.00	0.00	6	5	0.2	0.2
С-Казахстанская	1	0	0.02	0.00	6	6	0.1	0.1
Ю-Казахстанская	12	12	0.09	0.09	51	53	0.4	0.4

\*)С 1999 года включая врачей, работающих в частных структурах

**ОБЕСПЕЧЕННОСТЬ СЕЛЬСКОГО НАСЕЛЕНИЯ ВРАЧАМИ  
ОСНОВНЫХ СПЕЦИАЛЬНОСТЕЙ**

Таблица 23  
(продолжение)

Все ведомства \*)

Наименование областей	из них:					
	урологов			нейрохирургов		
	Абс.число		на 10000чел.нас.		Абс.число	
	2000	2001	2000	2001	2000	2001
Респ. Казахстан	17	18	0.03	0.03	3	1
Акмолинская	1	1	0.02	0.03	1	0
Актюбинская	0	0	0.00	0.00	0	0
Алматинская	1	2	0.01	0.02	0	0
Атырауская	0	0	0.00	0.00	0	0
В-Казахстанская	0	0	0.00	0.00	0	0
Жамбылская	3	3	0.06	0.06	0	0
З-Казахстанская	3	1	0.08	0.03	0	0
Карагандинская	0	0	0.00	0.00	1	0
Кызылординская	0	0	0.00	0.00	0	0
Костанайская	1	3	0.02	0.07	0	0
Мангыстауская	0	0	0.00	0.00	0	0
Павлодарская	0	0	0.00	0.00	0	0
С-Казахстанская	0	0	0.00	0.00	0	0
Ю-Казахстанская	8	8	0.06	0.06	1	1

\*)С 1999 года включая врачей, работающих в частных структурах

**Таблица 23  
ОБЕСПЕЧЕННОСТЬ СЕЛЬСКОГО НАСЕЛЕНИЯ ВРАЧАМИ  
ОСНОВНЫХ СПЕЦИАЛЬНОСТЕЙ**

**Все ведомства \*)**

Наименование областей	Онкологов**) )				Акушер-гинекологов			
	Абс.число		на 10000чел.нас.		Абс.число		на 10000чел.нас.	
	2000	2001	2000	2001	2000	2001	2000	2001
Респ. Казахстан	42	41	0.06	0.06	597	588	0.9	0.9
Акмолинская	3	2	0.07	0.05	41	43	0.9	1.1
Актюбинская	1	1	0.03	0.03	28	23	0.9	0.8
Алматинская	3	4	0.03	0.04	52	54	0.5	0.5
Атырауская	5	2	0.27	0.11	32	19	1.7	1.0
В-Казахстанская	8	10	0.13	0.16	42	48	0.7	0.8
Жамбылская	2	3	0.04	0.06	55	61	1.0	1.1
З-Казахстанская	3	1	0.08	0.03	45	46	1.3	1.3
Карагандинская	5	6	0.21	0.26	39	42	1.6	1.8
Кызылординская	0	0	0.00	0.00	9	8	0.4	0.3
Костанайская	5	5	0.11	0.11	39	37	0.9	0.8
Мангыстауская	0	0	0.00	0.00	8	11	1.2	1.6
Павлодарская	0	0	0.00	0.00	24	20	0.9	0.7
С-Казахстанская	0	0	0.00	0.00	23	22	0.5	0.5
Ю-Казахстанская	7	7	0.05	0.05	160	153	1.2	1.2
Респ. организации	0	0	0.00	0.00	0	1	0.0	0.0

\*) С 1999 года включая врачей, работающих в частных структурах

\*\*) Включены : онкологи, онкологи-хирурги, онкологи-гинекологи, онкологи-отоларингологи

**Таблица 23  
ОБЕСПЕЧЕННОСТЬ СЕЛЬСКОГО НАСЕЛЕНИЯ ВРАЧАМИ  
ОСНОВНЫХ СПЕЦИАЛЬНОСТЕЙ**

**Все ведомства\*)**

Наименование областей	Офтальмологов взрослых и детских				Педиатров ( вкл.неонатологов )			
	Абс.число		на 10000чел.нас.		Абс.число		на 10000чел.нас.	
	2000	2001	2000	2001	2000	2001	2000	2001
Респ. Казахстан	100	106	0.2	0.2	1422	1422	2.2	2.2
Акмолинская	7	6	0.2	0.2	65	69	1.5	1.8
Актюбинская	3	5	0.1	0.2	75	68	2.5	2.3
Алматинская	6	8	0.1	0.1	251	264	2.3	2.4
Атырауская	6	5	0.3	0.3	78	57	4.2	3.0
В-Казахстанская	14	13	0.2	0.2	99	136	1.6	2.2
Жамбылская	8	7	0.1	0.1	144	126	2.7	2.3
З-Казахстанская	10	12	0.3	0.3	116	108	3.3	3.1
Карагандинская	9	10	0.4	0.4	93	107	3.8	4.6
Кызылординская	0	0	0.0	0.0	48	47	2.0	1.9
Костанайская	9	12	0.2	0.3	81	70	1.8	1.6
Мангыстауская	1	0	0.1	0.0	28	33	4.1	4.7
Павлодарская	8	9	0.3	0.3	40	43	1.4	1.6
С-Казахстанская	2	4	0.0	0.1	42	33	1.0	0.8
Ю-Казахстанская	17	14	0.1	0.1	262	261	2.0	2.0
Респ. организации	0	1	0.0	0.0	0	0	0.0	0.0

\*) С 1999 года включая врачей, работающих в частных структурах

Таблица 23  
(продолжение)

ОБЕСПЕЧЕННОСТЬ СЕЛЬСКОГО НАСЕЛЕНИЯ ВРАЧАМИ  
ОСНОВНЫХ СПЕЦИАЛЬНОСТЕЙ

Все ведомства \*)

Наименование областей	Невропатологов				Отоларингологов			
	Абс.число		на 10000чел.нас.		Абс.число		на 10000чел.нас.	
	2000	2001	2000	2001	2000	2001	2000	2001
Респ. Казахстан	117	131	0.2	0.2	101	91	0.2	0.1
Акмолинская	6	7	0.1	0.2	4	4	0.1	0.1
Актюбинская	5	6	0.2	0.2	6	6	0.2	0.2
Алматинская	7	8	0.1	0.1	7	7	0.1	0.1
Атырауская	6	3	0.3	0.2	8	2	0.4	0.1
В-Казахстанская	18	17	0.3	0.3	13	11	0.2	0.2
Жамбылская	16	15	0.3	0.3	9	10	0.2	0.2
З-Казахстанская	11	13	0.3	0.4	11	9	0.3	0.3
Карагандинская	10	10	0.4	0.4	9	9	0.4	0.4
Кызылординская	0	0	0.0	0.0	0	0	0.0	0.0
Костанайская	8	9	0.2	0.2	8	9	0.2	0.2
Мангыстауская	1	2	0.1	0.3	2	2	0.3	0.3
Павлодарская	4	6	0.1	0.2	2	3	0.1	0.1
С-Казахстанская	7	6	0.2	0.1	6	4	0.1	0.1
Ю-Казахстанская	18	28	0.1	0.2	16	15	0.1	0.1
Респ.организации	0	1	0.0	0.0	0	0	0.0	0.0

\*)С 1999 года включая врачей, работающих в частных структурах

Таблица 23  
(продолжение)

ОБЕСПЕЧЕННОСТЬ СЕЛЬСКОГО НАСЕЛЕНИЯ ВРАЧАМИ  
ОСНОВНЫХ СПЕЦИАЛЬНОСТЕЙ

Все ведомства \*)

Наименование областей	Психиатров (вкл.детских и подрост.)				Психиатров-наркологов			
	Абс.число		на 10000чел.нас.		Абс.число		на 10000чел.нас.	
	2000	2001	2000	2001	2000	2001	2000	2001
Респ. Казахстан	71	114	0.11	0.18	36	46	0.05	0.07
Акмолинская	11	13	0.25	0.34	8	5	0.18	0.13
Актюбинская	1	3	0.03	0.10	4	3	0.13	0.10
Алматинская	15	16	0.13	0.14	1	3	0.01	0.03
Атырауская	3	1	0.16	0.05	4	2	0.21	0.11
В-Казахстанская	12	10	0.19	0.16	2	6	0.03	0.10
Жамбылская	5	5	0.09	0.09	4	3	0.07	0.06
З-Казахстанская	2	3	0.06	0.09	2	4	0.06	0.11
Карагандинская	6	6	0.25	0.26	2	4	0.08	0.17
Кызылординская	0	0	0.00	0.00	0	0	0.00	0.00
Костанайская	5	4	0.11	0.09	3	2	0.07	0.05
Мангыстауская	0	3	0.00	0.43	0	1	0.00	0.14
Павлодарская	2	7	0.07	0.26	0	1	0.00	0.04
С-Казахстанская	2	2	0.05	0.05	0	4	0.00	0.09
Ю-Казахстанская	7	4	0.05	0.03	6	8	0.05	0.06
Респ.организации	0	37	0.00	0.00	0	0	0.00	0.00

\*)С 1999 года включая врачей, работающих в частных структурах

Таблица 23  
(продолжение)

ОБЕСПЕЧЕННОСТЬ СЕЛЬСКОГО НАСЕЛЕНИЯ ВРАЧАМИ  
ОСНОВНЫХ СПЕЦИАЛЬНОСТЕЙ

Все ведомства \*)

Наименование областей	Фтизиатров				Дерматовенерологов			
	Абс.число		на 10000чел.нас.		Абс.число		на 10000чел.нас.	
	2000	2001	2000	2001	2000	2001	2000	2001
Респ. Казахстан	237	254	0.4	0.4	119	122	0.2	0.2
Акмолинская	11	12	0.3	0.3	7	7	0.2	0.2
Актюбинская	10	18	0.3	0.6	5	6	0.2	0.2
Алматинская	40	12	0.4	0.1	8	7	0.1	0.1
Атырауская	29	19	1.6	1.0	5	3	0.3	0.2
В-Казахстанская	24	36	0.4	0.6	15	17	0.2	0.3
Жамбылская	23	25	0.4	0.5	8	8	0.1	0.1
З-Казахстанская	20	29	0.6	0.8	14	16	0.4	0.5
Карагандинская	21	23	0.9	1.0	12	13	0.5	0.6
Кызылординская	0	0	0.0	0.0	0	0	0.0	0.0
Костанайская	15	13	0.3	0.3	11	11	0.2	0.3
Мангыстауская	6	7	0.9	1.0	2	3	0.3	0.4
Павлодарская	9	4	0.3	0.1	7	6	0.2	0.2
С-Казахстанская	9	10	0.2	0.2	9	8	0.2	0.2
Ю-Казахстанская	20	44	0.2	0.3	16	16	0.1	0.1
Респ. организации	0	2	0.0	0.0	0	1	0.0	0.0

\*)С 1999 года включая врачей, работающих в частных структурах

Таблица 23  
(продолжение)

ОБЕСПЕЧЕННОСТЬ СЕЛЬСКОГО НАСЕЛЕНИЯ ВРАЧАМИ  
ОСНОВНЫХ СПЕЦИАЛЬНОСТЕЙ

Все ведомства \*)

Наименование областей	Рентгенологов				Радиологов	
	Абсолютное число		на 10000чел.н		Абс.число	
	2000	2001	2000	2001	2000	2001
Респ. Казахстан	114	114	0.2	0.2	1	1
Акмолинская	4	6	0.1	0.2	0	0
Актюбинская	6	7	0.2	0.2	0	0
Алматинская	12	13	0.1	0.1	0	0
Атырауская	9	5	0.5	0.3	0	0
В-Казахстанская	16	16	0.3	0.3	0	0
Жамбылская	12	8	0.2	0.1	0	1
З-Казахстанская	14	13	0.4	0.4	0	0
Карагандинская	10	9	0.4	0.4	0	0
Кызылординская	0	0	0.0	0.0	0	0
Костанайская	8	9	0.2	0.2	1	0
Мангыстауская	3	3	0.4	0.4	0	0
Павлодарская	3	4	0.1	0.1	0	0
С-Казахстанская	5	4	0.1	0.1	0	0
Ю-Казахстанская	12	16	0.1	0.1	0	0
Респ. организации	0	1	0.0	0.0	0	0

\*)С 1999 года включая врачей, работающих в частных структурах



Таблица 23  
(продолжение)

ОБЕСПЕЧЕННОСТЬ СЕЛЬСКОГО НАСЕЛЕНИЯ ВРАЧАМИ  
ОСНОВНЫХ СПЕЦИАЛЬНОСТЕЙ

Все ведомства \*)

Наименование областей	Санэпидгруппа **)				Стоматологов			
	Абс.число		на 10000чел.нас.		Абс.число		на 10000чел.нас.	
	2000	2001	2000	2001	2000	2001	2000	2001
Респ. Казахстан	555	517	0.8	0.8	496	525	0.8	0.8
Акмолинская	19	19	0.4	0.5	19	21	0.4	0.5
Актюбинская	20	19	0.7	0.6	11	11	0.4	0.4
Алматинская	75	80	0.7	0.7	92	108	0.8	1.0
Атырауская	31	20	1.7	1.1	27	20	1.4	1.1
В-Казахстанская	83	86	1.3	1.4	31	42	0.5	0.7
Жамбылская	47	41	0.9	0.8	70	73	1.3	1.4
З-Казахстанская	50	47	1.4	1.3	25	30	0.7	0.9
Карагандинская	57	46	2.3	2.0	32	24	1.3	1.0
Кызылординская	0	0	0.0	0.0	22	21	0.9	0.9
Костанайская	41	46	0.9	1.1	25	29	0.6	0.7
Мангыстауская	11	0	1.6	0.0	9	9	1.3	1.3
Павлодарская	23	20	0.8	0.7	13	10	0.5	0.4
С-Казахстанская	41	31	0.9	0.7	29	29	0.7	0.7
Ю-Казахстанская	57	61	0.4	0.5	91	97	0.7	0.7
Респ.организации	0	1	0.0	0.0	0	1	0.0	0.0

\*) С 1999 года включая врачей, работающих в частных структурах

\*\*) Включены: санитарные врачи, эпидемиологи, дезинфекционисты, паразитологи, бактериологи и вирусологи

Таблица 24

УКОМПЛЕКТОВАННОСТЬ ВРАЧЕБНЫМИ ДОЛЖНОСТЯМИ  
В РЕСПУБЛИКЕ КАЗАХСТАН

Система здравоохранения

Наименование областей	Число врачебных должностей				Укомплектованность в %	
	Штатных		Занятых			
	2000	2001	2000	2001	2000	2001
Респ. Казахстан	45673	47408	43728	45341	95.7	95.6
Акмолинская	2555	2659	2401	2493	94.0	93.8
Актюбинская	2017	2140	1960	2095	97.2	97.9
Алматинская	2790	2887	2636	2760	94.5	95.6
Атырауская	1324	1466	1259	1349	95.1	92.0
В-Казахстанская	4325	4389	4101	4215	94.8	96.0
Жамбылская	2663	2795	2515	2673	94.4	95.6
З-Казахстанская	2150	2172	2150	2172	100.0	100.0
Карагандинская	4229	4624	4131	4518	97.7	97.7
Кызылординская	1951	1940	1813	1848	92.9	95.3
Костанайская	2689	2724	2580	2655	95.9	97.5
Мангыстауская	1388	1526	1223	1299	88.1	85.1
Павлодарская	2423	2480	2356	2407	97.2	97.1
С-Казахстанская	2070	2067	1887	1912	91.2	92.5
Ю-Казахстанская	5205	5448	5048	5312	97.0	97.5
г. Астана	1401	1744	1391	1500	99.3	86.0
г. Алматы	4994	4978	4885	4884	97.8	98.1
Респ. организации	1499	1369	1392	1249	92.9	91.2

Таблица 25

## ПОКАЗАТЕЛИ ОКАЗАНИЯ СТОМАТОЛОГИЧЕСКОЙ ПОМОЩИ НАСЕЛЕНИЮ

Наименование области	Число первичных обращений к стоматологам и зубным врачам на 100 человек населения			
	Взрослые и подростки		Дети до 14 лет включительно	
	2000	2001	2000	2001
Респ. Казахстан	9.7	8.9	23.0	23.7
Акмолинская	16.5	17.2	24.0	24.4
Актюбинская	9.4	5.0	29.5	45.6
Алматинская	10.7	11.0	36.0	28.7
Атырауская	2.2	4.6	10.4	23.0
В-Казахстанская	7.7	9.8	21.7	19.8
Жамбылская	2.8	2.6	9.6	8.2
З-Казахстанская	12.8	12.8	43.9	41.0
Карагандинская	8.1	6.8	12.2	15.7
Кызылординская	10.9	6.4	17.3	13.0
Костанайская	6.3	7.7	26.8	36.1
Мангыстауская	7.6	10.5	26.2	31.8
Павлодарская	3.5	2.2	16.9	18.5
С-Казахстанская	22.5	18.4	55.0	45.0
Ю-Казахстанская	9.8	9.8	14.5	19.3
г.Астана	4.2	2.4	13.3	9.9
г.Алматы	11.0	8.9	26.6	20.3

Таблица 26

## САНАЦИЯ НАСЕЛЕНИЯ

Наименование областей	Число санированных из числа нуждающихся в санации (в %)			
	Взрослые и подростки		Дети до 14 лет	
	2000	2001	2000	2001
Респ. Казахстан	53.2	54.3	63.0	64.1
Акмолинская	52.9	48.8	53.7	57.7
Актюбинская	41.1	54.1	56.0	56.1
Алматинская	46.8	64.9	58.0	61.7
Атырауская	44.7	62.2	79.5	79.1
В-Казахстанская	57.8	51.3	57.0	63.9
Жамбылская	98.0	49.7	84.6	83.2
З-Казахстанская	50.9	48.8	50.6	57.4
Карагандинская	61.2	43.7	68.7	53.3
Кызылординская	56.4	44.8	45.0	44.3
Костанайская	46.6	44.8	45.1	22.7
Мангыстауская	76.3	47.4	74.9	78.4
Павлодарская	41.9	43.2	69.2	63.7
С-Казахстанская	54.4	61.5	69.3	70.4
Ю-Казахстанская	60.8	58.3	66.2	58.0
г.Астана	65.9	64.8	51.5	44.5
г.Алматы	57.4	61.1	88.4	86.2
Респ. организации	62.6	51.6	63.4	86.4

Таблица 27

## ЗУБОПРОТЕЗИРОВАНИЕ

Наименование областей	Число ЛПУ, имеющих в составе з/протез. отд. и кабинеты		Число лиц получивших зуб. протезы	
	2000	2001	2000	2001
Респ. Казахстан	82	84	19608	15319
Акмолинская	4	4	861	536
Актюбинская	7	7	2101	935
Алматинская	3	3	687	248
Атырауская	3	3	762	573
В-Казахстанская	13	13	2404	1876
Жамбылская	1	1	92	80
З-Казахстанская	9	9	1990	685
Карагандинская	4	5	2258	3419
Кызылординская	3	2	488	541
Костанайская	5	5	1093	753
Мангыстауская	6	6	570	1110
Павлодарская	1	1	142	126
С-Казахстанская	12	11	1370	1123
Ю-Казахстанская	1	8	217	126
г. Астана	0	0	113	58
г. Алматы	5	4	2741	1638
Респ. организации	5	2	1719	1492

Таблица 28

## СКОРАЯ МЕДИЦИНСКАЯ ПОМОЩЬ

## Система здравоохранения

Наименование областей	Самостоятельные станции скорой медицинской помощи		Отделения, входящие в организации		Число лиц, обслуженных при выездах, на 1000 человек населения (без амбулаторных больных)	
	2000	2001	2000	2001	2000	2001
Респ. Казахстан	39	40	211	211	232.6	249.3
Акмолинская	5	6	15	14	264.8	294.9
Актюбинская	1	1	15	15	179.0	193.9
Алматинская	0	0	16	16	129.8	142.7
Атырауская	1	1	9	9	216.0	234.5
В-Казахстанская	4	4	31	31	302.8	325.3
Жамбылская	1	1	13	13	167.4	178.2
З-Казахстанская	1	1	17	17	204.2	221.6
Карагандинская	6	5	17	19	261.3	284.4
Кызылординская	1	1	7	7	265.1	298.2
Костанайская	4	4	19	19	210.6	233.6
Мангыстауская	1	1	6	6	326.1	375.0
Павлодарская	3	3	11	11	237.1	263.0
С-Казахстанская	1	1	21	21	222.1	223.7
Ю-Казахстанская	8	9	12	11	198.1	204.0
г. Астана	1	1	1	1	281.5	207.5
г. Алматы	1	1	1	1	359.0	393.9

**Таблица 28**  
**(продолжение)**

**СКОРАЯ МЕДИЦИНСКАЯ ПОМОЩЬ НАСЕЛЕНИЮ  
РЕСПУБЛИКИ КАЗАХСТАН**

**Система здравоохранения**

Наименование областей	Выполнено выездов				Отказано за необоснованностью выездов	
	Всего		из них безрезультатных		2000	2001
	2000	2001	2000	2001		
Респ. Казахстан	3436141	3668506	94847	106962	16801	17273
Акмолинская	213017	214665	4286	4500	160	300
Актюбинская	120607	129568	1312	1326	67	91
Алматинская	202661	221487	2675	2505	2927	1950
Атырауская	95276	104006	768	1476	57	30
В-Казахстанская	455072	483554	9546	10310	3964	3689
Жамбылская	163936	174482	4715	4380	2169	1494
З-Казахстанская	121758	131824	4095	5100	109	190
Карагандинская	363248	387105	17784	21096	0	0
Кызылординская	159974	180464	2840	3390	384	243
Костанайская	205346	220072	4917	5051	296	222
Мангыстауская	104649	122902	4007	4727	49	41
Павлодарская	185836	201000	5404	6549	139	207
С-Казахстанская	156998	155293	2721	3461	58	51
Ю-Казахстанская	391666	404404	7370	7525	27	627
г. Астана	90371	96386	5025	6525	7	8
г. Алматы	405726	441294	17382	19036	6388	8130

**Таблица 28**  
**(продолжение)**

**СКОРАЯ МЕДИЦИНСКАЯ ПОМОЩЬ**

**Система здравоохранения**

Наименование областей	Число общепрофильных бригад				Фельдшерских	
	Врачебных		Педиатрических		2000	2001
	2000	2001	2000	2001		
Респ. Казахстан	860	889	217	249	1182	1181
Акмолинская	34	36	10	12	128	136
Актюбинская	37	37	8	8	48	44
Алматинская	20	28	0	4	119	120
Атырауская	16	19	10	8	50	49
В-Казахстанская	72	69	24	28	200	181
Жамбылская	28	28	12	12	56	56
З-Казахстанская	41	33	8	8	45	52
Карагандинская	109	113	0	17	130	135
Кызылординская	84	84	28	28	80	80
Костанайская	51	50	18	20	95	82
Мангыстауская	11	12	2	2	11	14
Павлодарская	14	19	3	4	24	20
С-Казахстанская	13	13	8	8	102	96
Ю-Казахстанская	26	28	6	6	53	48
г. Астана	40	44	12	16	1	4
г. Алматы	264	276	68	68	40	64

Таблица 28  
(продолжение)

СКОРАЯ МЕДИЦИНСКАЯ ПОМОЩЬ

Система здравоохранения

Наименование областей	Специализированные бригады							
	ВСЕГО		в том числе:					
			кардиологических		психиатрических		интенс. терапии	
	2000	2001	2000	2001	2000	2001	2000	2001
Респ. Казахстан	398	421	100	112	61	64	197	201
Акмолинская	12	12	4	4	4	4	4	4
Актюбинская	17	17	8	8	5	5	0	0
Алматинская	4	4	0	0	0	0	4	4
Атырауская	13	16	12	8	1	4	0	4
В-Казахстанская	70	70	24	24	9	9	28	28
Жамбылская	16	16	0	0	4	4	12	12
З-Казахстанская	16	16	8	8	4	4	4	4
Карагандинская	72	68	8	20	4	4	60	44
Кызылординская	8	8	4	4	0	0	0	0
Костанайская	17	17	10	10	4	4	3	3
Мангыстауская	2	2	0	0	0	0	1	1
Павлодарская	12	12	4	4	1	1	6	6
С-Казахстанская	16	20	4	8	4	4	4	4
Ю-Казахстанская	7	7	2	2	1	1	3	3
г. Астана	24	24	12	12	4	4	4	4
г. Алматы	92	112	0	0	16	16	64	80

Рис.16. Коечный фонд Республики Казахстан

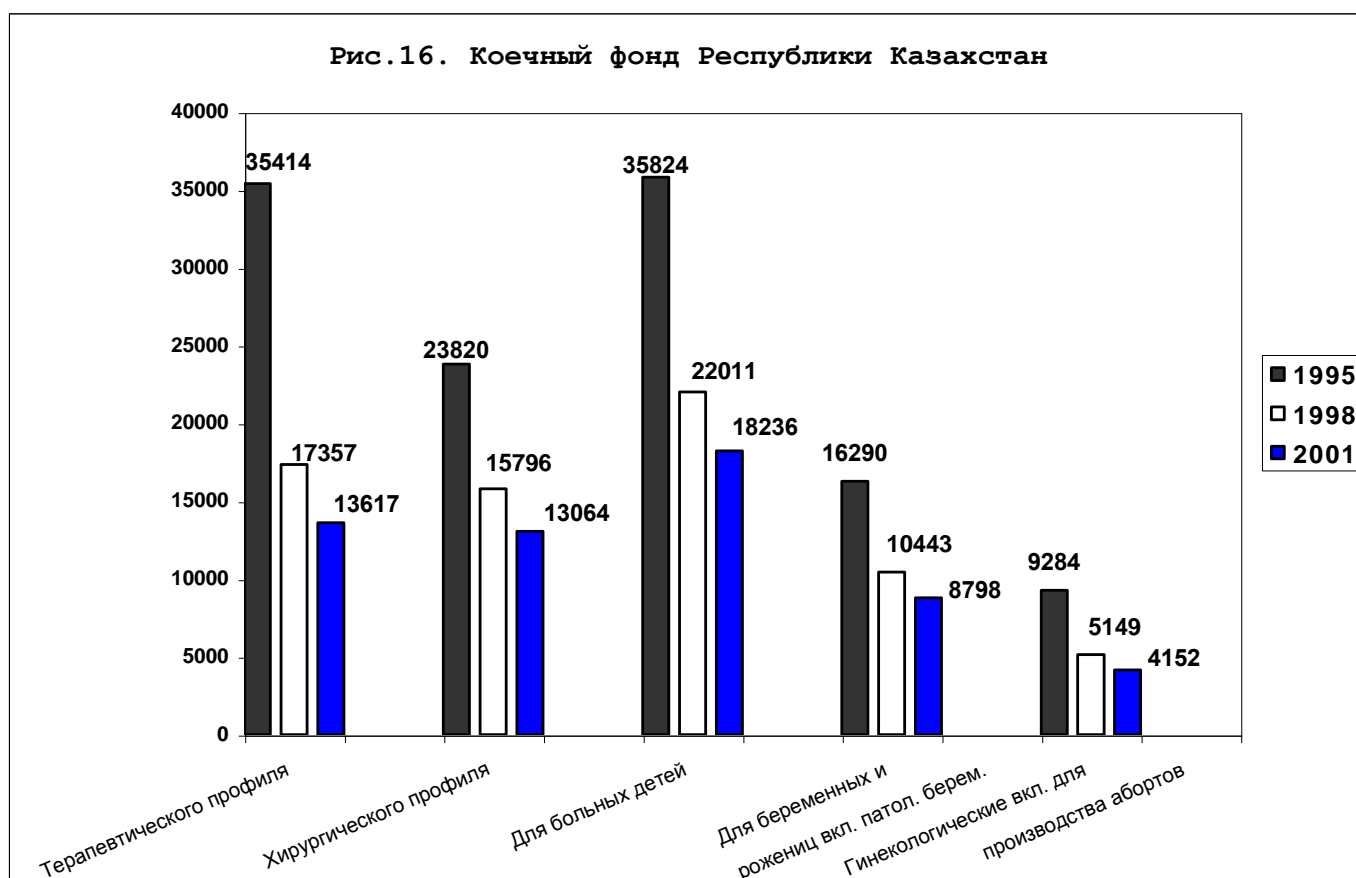

**Таблица 29**

**ОБЕСПЕЧЕННОСТЬ НАСЕЛЕНИЯ КОЙКАМИ ПО ОСНОВНЫМ ПРОФИЛЯМ**  
**Система здравоохранения**

Наименование областей	Число коек для взросл.б-х терапевтич.профиля-всего*)				в том числе терапевтических			
	Абсолютные числа		на 10000 чел населения		Абсолютные числа		на 10000 чел населения	
	2000	2001	2000	2001	2000	2001	2000	2001
Респ. Казахстан	13404	13617	9.0	9.2	7908	8130	5.3	5.5
Акмолинская	1060	1065	13.1	14.8	800	745	9.9	10.3
Актюбинская	493	497	7.3	7.4	363	367	5.4	5.5
Алматинская	862	920	5.5	5.9	672	745	4.3	4.8
Атырауская	280	341	6.3	7.6	190	216	4.2	4.8
В-Казахстанская	1415	1447	9.4	9.7	754	780	5.0	5.3
Жамбылская	842	865	8.5	8.8	477	500	4.8	5.1
З-Казахстанская	602	593	10.0	9.8	342	338	5.7	5.6
Карагандинская	1436	1457	10.4	10.8	791	777	5.7	5.8
Кызылординская	510	510	8.4	8.4	315	315	5.2	5.2
Костанайская	831	845	8.5	9.0	356	370	3.7	3.9
Мангыстауская	363	395	11.2	11.9	173	195	5.3	5.9
Павлодарская	753	748	9.7	9.9	423	418	5.4	5.5
С-Казахстанская	926	935	13.1	13.5	641	646	9.1	9.3
Ю-Казахстанская	1631	1758	8.1	8.6	1091	1208	5.4	5.9
г.Астана	210	120	6.5	2.4	80	20	2.5	0.4
Алматы (вкл.Респ.орг.)	1190	1121	10.4	9.9	440	490	3.9	4.3
В т.ч. г.Алматы	740	671	6.5	5.9	270	240	2.4	2.1
Респ.организации	450	450	0.0	0.0	170	250	0.0	0.0

\*) Включены койки: терапевтические, кардиологические, ревматологические, гастроэнтерологии, аллергологические, эндокринологические, нефрологические, гематологические, пульмонологические, восстановительного лечения.

**Таблица 29**  
**(продолжение)**

**ОБЕСПЕЧЕННОСТЬ НАСЕЛЕНИЯ КОЙКАМИ ПО ОСНОВНЫМ ПРОФИЛЯМ**  
**Система здравоохранения**

Наименование областей	в том числе коек для взрослых							
	гастроэнтерологических				эндокринологических			
	Абсолютные числа		на 10000 чел населения		Абсолютные числа		на 10000 чел населения	
	2000	2001	2000	2001	2000	2001	2000	2001
Респ. Казахстан	570	564	0.4	0.4	606	611	0.5	0.4
Акмолинская	30	30	0.4	0.4	30	30	8.3	0.4
Актюбинская	0	0	0.0	0.0	40	40	10.0	0.6
Алматинская	12	20	0.1	0.1	30	25	4.3	0.2
Атырауская	18	28	0.4	0.6	10	20	15.0	0.4
В-Казахстанская	80	80	0.5	0.5	60	60	4.5	0.4
Жамбылская	35	35	0.4	0.4	50	50	6.8	0.5
З-Казахстанская	40	30	0.7	0.5	35	35	11.1	0.6
Карагандинская	65	65	0.5	0.5	65	65	4.9	0.5
Кызылординская	30	30	0.5	0.5	20	20	11.1	0.3
Костанайская	80	80	0.8	0.9	36	36	6.9	0.4
Мангыстауская	30	30	0.9	0.9	25	25	20.8	0.8
Павлодарская	0	0	0.0	0.0	35	35	8.7	0.5
С-Казахстанская	30	30	0.4	0.4	30	30	9.5	0.4
Ю-Казахстанская	90	90	0.4	0.4	70	70	3.3	0.3
г.Астана	0	0	0.0	0.0	40	40	20.7	0.8
г.Алматы	30	16	0.3	0.1	30	30	5.9	0.3

**Таблица 29**  
**ОБЕСПЕЧЕННОСТЬ НАСЕЛЕНИЯ КОЙКАМИ ПО ОСНОВНЫМ ПРОФИЛЯМ (продолжение)**  
**Система здравоохранения**

Наименование областей	в том числе коек для взрослых							
	пульмонологических				нефрологических			
	Абсолютные числа		на 10000 чел населения		Абсолютные числа		на 10000 чел населения	
	2000	2001	2000	2001	2000	2001	2000	2001
Респ. Казахстан	595	575	0.4	0.4	447	470	0.3	0.3
Акмолинская	30	30	0.4	0.4	30	10	0.4	0.1
Актюбинская	0	0	0.0	0.0	0	0	0.0	0.0
Алматинская	5	0	0.0	0.0	7	0	0.0	0.0
Атырауская	10	15	0.2	0.3	5	5	0.1	0.1
В-Казахстанская	70	70	0.5	0.5	85	85	0.6	0.6
Жамбылская	60	60	0.6	0.6	30	30	0.3	0.3
З-Казахстанская	35	40	0.6	0.7	10	10	0.2	0.2
Карагандинская	65	70	0.5	0.5	50	70	0.4	0.5
Кызылординская	15	15	0.2	0.2	20	20	0.3	0.3
Костанайская	110	110	1.1	1.2	10	10	0.1	0.1
Мангыстауская	25	25	0.8	0.8	15	20	0.5	0.6
Павлодарская	35	35	0.5	0.5	30	30	0.4	0.4
С-Казахстанская	40	40	0.6	0.6	25	25	0.4	0.4
Ю-Казахстанская	25	25	0.1	0.1	60	60	0.3	0.3
г.Астана	30	0	0.9	0.0	20	20	0.6	0.4
Алматы								
(вкл. Респ. орг.)	40	40	0.4	0.4	50	75	0.4	0.7
В т.ч. г.Алматы	40	40	0.4	0.4	50	35	0.4	0.3
Респ. организации	0	0	0.0	0.0	0	40	0.0	0.0

**Таблица 29**  
**ОБЕСПЕЧЕННОСТЬ НАСЕЛЕНИЯ КОЙКАМИ ПО ОСНОВНЫМ ПРОФИЛЯМ (продолжение)**  
**Система здравоохранения**

Наименование областей	в том числе коек для взрослых							
	кардиологических				хирургического профиля-всего*			
	Абсолютные числа		на 10000 чел населения		Абсолютные числа		на 10000 чел населения	
	2000	2001	2000	2001	2000	2001	2000	2001
Респ. Казахстан	2262	2212	1.5	1.5	12852	13064	8.7	8.8
Акмолинская	80	160	1.0	2.2	1032	1045	12.7	14.5
Актюбинская	60	60	0.9	0.9	473	493	7.0	7.4
Алматинская	131	130	0.8	0.8	1039	1030	6.7	6.6
Атырауская	30	35	0.7	0.8	321	282	7.2	6.3
В-Казахстанская	236	242	1.6	1.6	1369	1397	9.1	9.4
Жамбылская	80	80	0.8	0.8	768	765	7.8	7.8
З-Казахстанская	95	85	1.6	1.4	436	486	7.2	8.1
Карагандинская	310	320	2.2	2.4	1521	1548	11.0	11.5
Кызылординская	40	40	0.7	0.7	405	390	6.7	6.4
Костанайская	205	205	2.1	2.2	883	886	9.1	9.4
Мангыстауская	75	75	2.3	2.3	273	298	8.4	9.0
Павлодарская	190	190	2.4	2.5	698	731	9.0	9.6
С-Казахстанская	80	80	1.1	1.2	774	774	11.0	11.2
Ю-Казахстанская	150	160	0.7	0.8	1499	1501	7.4	7.3
г.Астана	40	40	1.2	0.8	265	325	8.2	6.6
Алматы								
(вкл. Респ. орг.)	460	310	4.0	2.7	1096	1113	9.6	9.8
В т.ч. г.Алматы	180	150	1.6	1.3	781	751	6.9	6.6
Респ. организации	280	160	0.0	0.0	315	362	0.0	0.0

\* ) Включены койки для взрослых: нейрохирургические, торакальной хирургии, хирургические, гнойной хирургии, кардиохирургические, стоматологические, сосудистой хирургии, проктологические, травматологические, ожоговые, ортопедические, урологические

**Таблица 29**  
**ОБЕСПЕЧЕННОСТЬ НАСЕЛЕНИЯ КОЙКАМИ ПО ОСНОВНЫМ ПРОФИЛЯМ (продолжение)**  
**Система здравоохранения**

Наименование областей	в том числе коек для взрослых							
	хирургических				нейрохирургических			
	Абсолютные числа		на 10000 чел населения		Абсолютные числа		на 10000 чел населения	
	2000	2001	2000	2001	2000	2001	2000	2001
Респ. Казахстан	6797	6891	4.6	4.6	995	1025	0.7	0.7
Акмолинская	772	800	9.5	11.1	40	40	0.5	0.6
Актюбинская	305	315	4.5	4.7	50	50	0.7	0.7
Алматинская	790	780	5.1	5.0	45	40	0.3	0.3
Атырауская	136	117	3.0	2.6	25	30	0.6	0.7
В-Казахстанская	714	741	4.7	5.0	110	110	0.7	0.7
Жамбылская	423	435	4.3	4.4	40	40	0.4	0.4
З-Казахстанская	261	271	4.3	4.5	30	40	0.5	0.7
Карагандинская	621	633	4.5	4.7	130	110	0.9	0.8
Кызылординская	315	300	5.2	4.9	35	35	0.6	0.6
Костанайская	426	429	4.4	4.6	90	90	0.9	1.0
Мангыстауская	118	125	3.6	3.8	30	30	0.9	0.9
Павлодарская	283	281	3.6	3.7	40	40	0.5	0.5
С-Казахстанская	554	554	7.8	8.0	40	40	0.6	0.6
Ю-Казахстанская	829	826	4.1	4.0	100	100	0.5	0.5
г. Астана	80	40	2.5	0.8	0	25	0.0	0.5
Алматы								
(вкл. Респ. орг.)	170	244	1.5	2.1	190	205	1.7	1.8
В т.ч. г. Алматы	105	103	0.9	0.9	190	205	1.7	1.8
Респ. организации	65	141	0.0	0.0	0	0	0.0	0.0

**Таблица 29**  
**(продолжение)**  
**ОБЕСПЕЧЕННОСТЬ НАСЕЛЕНИЯ КОЙКАМИ ПО ОСНОВНЫМ ПРОФИЛЯМ**  
**Система здравоохранения**

Наименование областей	в том числе коек для взрослых							
	травматологических				урологических			
	Абсолютные числа		на 10000 чел населения		Абсолютные числа		на 10000 чел населения	
	2000	2001	2000	2001	2000	2001	2000	2001
Респ. Казахстан	1902	1957	1.3	1.3	1175	1160	0.8	0.8
Акмолинская	110	85	1.4	1.2	35	45	0.4	0.6
Актюбинская	58	58	0.9	0.9	40	40	0.6	0.6
Алматинская	140	155	0.9	1.0	30	30	0.2	0.2
Атырауская	40	40	0.9	0.9	40	40	0.9	0.9
В-Казахстанская	214	204	1.4	1.4	115	120	0.8	0.8
Жамбылская	105	90	1.1	0.9	70	70	0.7	0.7
З-Казахстанская	35	40	0.6	0.7	35	40	0.6	0.7
Карагандинская	280	290	2.0	2.1	115	120	0.8	0.9
Кызылординская	0	15	0.0	0.2	10	10	0.2	0.2
Костанайская	175	175	1.8	1.9	85	85	0.9	0.9
Мангыстауская	55	60	1.7	1.8	25	25	0.8	0.8
Павлодарская	165	175	2.1	2.3	95	115	1.2	1.5
С-Казахстанская	80	80	1.1	1.2	60	60	0.8	0.9
Ю-Казахстанская	215	215	1.1	1.1	115	115	0.6	0.6
г. Астана	60	105	1.9	2.1	60	60	1.9	1.2
Алматы (вкл. Респ. орг.)	170	170	1.5	1.5	245	185	2.1	1.6
В т.ч. г. Алматы	170	170	1.5	1.5	85	65	0.7	0.6
Респ. организации	0	0	0.0	0.0	160	120	0.0	0.0



**Таблица 29**  
**(продолжение)**

**ОБЕСПЕЧЕННОСТЬ НАСЕЛЕНИЯ КОЙКАМИ ПО ОСНОВНЫМ ПРОФИЛЯМ**  
**Система здравоохранения**

Наименование областей	Число коек							
	Для беременных и рожениц (вкл. пат. беременности)				Гинекологических (вкл. для произв. абортов)			
	Абсолютные числа		на 10000 чел населения		Абсолютные числа		на 10000 чел населения	
	2000	2001	2000	2001	2000	2001	2000	2001
Респ. Казахстан	8731	8798	5.9	5.9	4187	4152	2.8	2.8
Акмолинская	560	515	6.9	7.2	290	360	3.6	5.0
Актюбинская	380	383	5.6	5.7	171	185	2.5	2.8
Алматинская	715	720	4.6	4.6	185	180	1.2	1.2
Атырауская	304	307	6.8	6.8	141	143	3.2	3.2
В-Казахстанская	699	704	4.6	4.7	415	423	2.8	2.8
Жамбылская	570	593	5.8	6.0	270	277	2.7	2.8
З-Казахстанская	452	456	7.5	7.6	143	118	2.4	2.0
Карагандинская	611	615	4.4	4.6	408	404	3.0	3.0
Кызылординская	451	448	7.4	7.4	135	165	2.2	2.7
Костанайская	530	554	5.5	5.9	282	303	2.9	3.2
Мангыстауская	258	252	8.0	7.6	100	95	3.1	2.9
Павлодарская	375	375	4.8	4.9	235	233	3.0	3.1
С-Казахстанская	299	293	4.2	4.2	367	374	5.2	5.4
Ю-Казахстанская	1552	1603	7.7	7.8	630	567	3.1	2.8
г. Астана	240	220	7.4	4.5	100	40	3.1	0.8
г. Алматы								
(вкл. Респ. орг.)	735	760	6.4	6.7	315	285	2.8	2.5
В т.ч. г. Алматы	655	680	5.7	6.0	285	255	2.5	2.2
Респ. организации	80	80	0.0	0.0	30	30	0.0	0.0

**Таблица 29**  
**(продолжение)**

**ОБЕСПЕЧЕННОСТЬ НАСЕЛЕНИЯ КОЙКАМИ ПО ОСНОВНЫМ ПРОФИЛЯМ**  
**Система здравоохранения**

Наименование областей	Число коек							
	онкологических д/взр. и дет*				психиатрических д/взр и дет			
	Абсолютные числа		на 10000 чел населения		Абсолютные числа		на 10000 чел населения	
	2000	2001	2000	2001	2000	2001	2000	2001
Респ. Казахстан	3100	3080	2.1	2.1	9821	9707	6.6	6.5
Акмолинская	180	180	2.2	2.5	735	700	9.1	9.7
Актюбинская	120	120	1.8	1.8	320	320	4.8	4.8
Алматинская	185	185	1.2	1.2	454	440	2.9	2.8
Атырауская	100	100	2.2	2.2	240	240	5.4	5.3
В-Казахстанская	415	415	2.8	2.8	1127	1132	7.5	7.6
Жамбылская	125	125	1.3	1.3	300	300	3.0	3.1
З-Казахстанская	100	100	1.7	1.7	520	520	8.6	8.6
Карагандинская	355	355	2.6	2.6	1190	1190	8.6	8.8
Кызылординская	100	100	1.7	1.6	495	495	8.2	8.2
Костанайская	230	230	2.4	2.4	660	660	6.8	7.0
Мангыстауская	30	30	0.9	0.9	190	190	5.9	5.7
Павлодарская	145	145	1.9	1.9	595	595	7.7	7.8
С-Казахстанская	105	105	1.5	1.5	325	325	4.6	4.7
Ю-Казахстанская	160	160	0.8	0.8	525	605	2.6	3.0
г. Астана	100	80	3.1	1.6	500	365	15.4	7.4
г. Алматы								
(вкл. Респ. орг.)	650	650	5.7	5.7	1645	1630	14.4	14.3
В т.ч. г. Алматы	150	150	1.3	1.3	330	330	2.9	2.9
Респ. организации	500	500	0.0	0.0	1315	1300	0.0	0.0

\* ) Включены радиологические койки

**Таблица 29**  
**(продолжение)**  
**ОБЕСПЕЧЕННОСТЬ НАСЕЛЕНИЯ КОЙКАМИ ПО ОСНОВНЫМ ПРОФИЛЯМ**  
**Система здравоохранения**

Наименование областей	Число коек							
	наркологических				для б-х туберкулезом взросл			
	Абсолютные числа		на 10000 чел населения		Абсолютные числа		на 10000 чел населения	
	2000	2001	2000	2001	2000	2001	2000	2001
Респ. Казахстан	3575	4150	2.4	2.8	11950	12007	8.1	8.1
Акмолинская	150	200	1.9	2.8	640	595	7.9	8.3
Актюбинская	180	180	2.7	2.7	620	640	9.2	9.6
Алматинская	150	150	1.0	1.0	935	925	6.0	5.9
Атырауская	110	110	2.5	2.4	655	655	14.6	14.5
В-Казахстанская	465	495	3.1	3.3	1076	1153	7.2	7.8
Жамбылская	100	130	1.0	1.3	685	685	6.9	7.0
З-Казахстанская	300	300	5.0	5.0	685	665	11.3	11.0
Карагандинская	460	590	3.3	4.4	1045	1060	7.6	7.8
Кызылординская	245	275	4.0	4.5	1005	1005	16.6	16.6
Костанайская	150	150	1.5	1.6	769	769	7.9	8.2
Мангыстауская	90	90	2.8	2.7	295	295	9.1	8.9
Павлодарская	210	360	2.7	4.7	730	750	9.4	9.9
С-Казахстанская	250	285	3.5	4.1	620	610	8.8	8.8
Ю-Казахстанская	300	300	1.5	1.5	1275	1285	6.3	6.3
г.Астана	155	155	4.8	3.1	250	250	7.7	5.1
г.Алматы								
(вкл. Респ. орг.)	260	380	2.3	2.3	665	665	5.8	5.9
В т.ч. г.Алматы	260	380	2.3	3.3	280	280	2.5	2.5
Респ. организации	0	0	0.0	0.0	385	385	0.0	0.0

**Таблица 29**  
**(продолжение)**  
**ОБЕСПЕЧЕННОСТЬ НАСЕЛЕНИЯ КОЙКАМИ ПО ОСНОВНЫМ ПРОФИЛЯМ**  
**Система здравоохранения**

Наименование областей	Число коек							
	инфекционных (для взрослых)				неврологических для взр. и дет.			
	Абсолютные числа		на 10000 чел населения		Абсолютные числа		на 10000 чел населения	
	2000	2001	2000	2001	2000	2001	2000	2001
Респ. Казахстан	3320	3296	2.2	2.2	2979	3050	2.0	2.1
Акмолинская	263	265	3.2	3.7	220	300	2.7	4.2
Актюбинская	205	205	3.0	3.1	115	115	1.7	1.7
Алматинская	295	295	1.9	1.9	118	118	0.8	0.8
Атырауская	49	59	1.1	1.3	40	45	0.9	1.0
В-Казахстанская	340	342	2.3	2.3	362	371	2.4	2.5
Жамбылская	250	225	2.5	2.3	260	260	2.6	2.7
З-Казахстанская	203	188	3.4	3.1	126	101	2.1	1.7
Карагандинская	321	311	2.3	2.3	425	400	3.1	3.0
Кызылординская	155	165	2.6	2.7	110	125	1.8	2.1
Костанайская	104	106	1.1	1.1	158	160	1.6	1.7
Мангыстауская	120	130	3.7	3.9	85	90	2.6	2.7
Павлодарская	107	107	1.4	1.4	240	250	3.1	3.3
С-Казахстанская	94	114	1.3	1.6	125	130	1.8	1.9
Ю-Казахстанская	524	524	2.6	2.6	300	310	1.5	1.5
г.Астана	130	100	4.0	2.0	35	35	1.1	0.7
г.Алматы	160	160	1.4	1.4	260	240	2.3	2.1

**Таблица 29**  
**(продолжение)**

**ОБЕСПЕЧЕННОСТЬ НАСЕЛЕНИЯ КОЙКАМИ ПО ОСНОВНЫМ ПРОФИЛЯМ**  
**Система здравоохранения**

Наименование областей	Число коек							
	офтальмологич. д/взр и дет.				отоларинголог. д/взр и дет.			
	Абсолютные числа		на 10000 чел населения		Абсолютные числа		на 10000 чел населения	
	2000	2001	2000	2001	2000	2001	2000	2001
Респ. Казахстан	1344	1324	0.9	0.9	1331	1301	0.9	0.9
Акмолинская	80	80	1.0	1.1	85	85	1.0	1.2
Актюбинская	70	70	1.0	1.0	40	40	0.6	0.6
Алматинская	20	20	0.1	0.1	40	45	0.3	0.3
Атырауская	30	50	0.7	1.1	60	60	1.3	1.3
В-Казахстанская	205	205	1.4	1.4	182	182	1.2	1.2
Жамбылская	75	75	0.8	0.8	60	60	0.6	0.6
З-Казахстанская	15	0	0.2	0.0	45	50	0.7	0.8
Карагандинская	100	95	0.7	0.7	180	145	1.3	1.1
Кызылординская	40	40	0.7	0.7	45	45	0.7	0.7
Костанайская	120	120	1.2	1.3	123	128	1.3	1.4
Мангыстауская	25	25	0.8	0.8	30	30	0.9	0.9
Павлодарская	85	85	1.1	1.1	70	70	0.9	0.9
С-Казахстанская	50	50	0.7	0.7	85	85	1.2	1.2
Ю-Казахстанская	129	139	0.6	0.7	91	81	0.4	0.4
г.Астана	60	30	1.9	0.6	55	55	1.7	1.1
г.Алматы								
(вкл. Респ. орг.)	240	240	2.1	2.1	140	140	1.2	1.2
В т.ч. г.Алматы	80	80	0.7	0.7	140	140	1.2	1.2
Респ. организации	160	160	0.0	0.0	0	0	0.0	0.0

**Таблица 29**  
**(продолжение)**

**ОБЕСПЕЧЕННОСТЬ НАСЕЛЕНИЯ КОЙКАМИ ПО ОСНОВНЫМ ПРОФИЛЯМ**  
**Система здравоохранения**

Наименование областей	Число коек							
	дерматовенер. д/взр. и дет.				для б-х детей-всех профилей			
	Абсолютные числа		на 10000 чел населения		Абсолютные числа		на 10000 чел населения	
	2000	2001	2000	2001	2000	2001	2000	2001
Респ. Казахстан	2873	2831	1.9	1.9	18413	18236	12.4	12.3
Акмолинская	215	215	2.7	3.0	1160	1120	14.3	15.6
Актюбинская	100	100	1.5	1.5	648	661	9.6	9.9
Алматинская	205	195	1.3	1.3	1165	1156	7.5	7.4
Атырауская	40	40	0.9	0.9	605	608	13.5	13.5
В-Казахстанская	258	246	1.7	1.7	1602	1619	10.6	10.9
Жамбылская	145	145	1.5	1.5	1145	1160	11.6	11.8
З-Казахстанская	40	40	0.7	0.7	740	780	12.2	12.9
Карагандинская	290	270	2.1	2.0	2072	2094	15.0	15.5
Кызылординская	200	200	3.3	3.3	812	807	13.4	13.3
Костанайская	145	145	1.5	1.5	1075	1089	11.1	11.6
Мангыстауская	75	75	2.3	2.3	444	413	13.7	12.4
Павлодарская	150	150	1.9	2.0	1006	996	13.0	13.1
С-Казахстанская	170	170	2.4	2.5	888	868	12.6	12.6
Ю-Казахстанская	455	455	2.2	2.2	2230	2321	11.0	11.3
г.Астана	100	100	3.1	2.0	595	585	18.4	11.9
г.Алматы								
(вкл. Респ. орг.)	285	285	2.5	2.5	2226	1959	19.5	17.2
В т.ч. г.Алматы	135	135	1.2	1.2	1014	1019	8.9	9.0
Респ. организации	150	150	0.0	0.0	1212	940	0.0	0.0

**Таблица 30**

**ДНЕВНЫЕ СТАЦИОНАРЫ ПО ТИПАМ ОРГАНИЗАЦИЙ В РЕСПУБЛИКЕ КАЗАХСТАН**  
**Система здравоохранения**

	Число организаций, имеющих стационары		Число коек		Лечилось больных в них	
	2000	2001	2000	2001	2000	2001
При амбулаторно-поликлинических организациях (подразделениях)						
Всего.....	558	589	4801	5358	144175	147777
в том числе:						
Поликлиники.....	90	91	1495	1574	64433	64071
Детские поликлиники.....	12	13	135	150	6541	7168
Городские больницы (вкл.поликлинич.отд.).....	12	16	211	396	12356	12123
Детские городские больницы (вкл.поликлинич.отд.)....	2	4	28	63	1668	1870
ЦРБ И РБ.....	21	27	134	310	3851	6129
Участковые больницы и амбулатории.....	301	407	1515	2348	30758	44608
Прочие учреждения.....	120	31	1283	517	24598	11808
		При больницах				
Всего.....	55	54	782	892	11976	18275
в том числе:						
Городские больницы (вкл.поликлинич.отд.).....	8	10	159	167	5459	6761
Детские городские больницы (вкл.поликлинич.отд.)....	2	2	60	60	592	1119
ЦРБ И РБ.....	13	13	156	176	1631	1633
Участковые больницы и амбулатории.....	16	11	82	78	568	208
Прочие учреждения.....	16	18	325	411	3726	8554

**Таблица 31**

**ДНЕВНЫЕ СТАЦИОНАРЫ В РАЗРЕЗЕ ОБЛАСТЕЙ**  
**Система здравоохранения**

Наименование областей	При амбулаторно-поликлинических организациях					
	Число организаций, имеющих стационары		Число коек		Лечилось больных	
	2000	2001	2000	2001	2000	2001
Респ. Казахстан	558	589	4801	5358	144175	147777
Акмолинская	8	17	104	96	1920	2245
Актюбинская	7	8	93	93	3240	3349
Алматинская	44	44	339	339	5853	4114
Атырауская	19	15	93	81	924	1755
В-Казахстанская	20	18	160	151	4338	4409
Жамбылская	23	9	203	184	3677	3410
З-Казахстанская	35	47	256	471	5808	9930
Карагандинская	70	80	951	1197	20637	17032
Кызылординская	9	18	161	143	3147	2825
Костанайская	40	45	316	350	12738	13240
Мангыстауская	17	19	250	385	8862	12253
Павлодарская	87	91	329	365	11977	11019
С-Казахстанская	35	43	282	264	5312	4271
Ю-Казахстанская	108	98	758	734	17142	17722
г.Астана	2	2	24	24	438	406
г.Алматы	33	34	475	476	37957	39483
Респ.организации	1	1	7	5	205	314

**Таблица 31**  
**(продолжение)**

**ДНЕВНЫЕ СТАЦИОНАРЫ В РАЗРЕЗЕ ОБЛАСТЕЙ**  
**Система здравоохранения**

Наименование областей	При больницах					
	Число организаций, имеющих стационары		Число коек		Лечилось больных	
	2000	2001	2000	2001	2000	2001
Респ. Казахстан	55	54	782	892	11976	18275
Акмолинская	1	2	15	35	173	468
Актюбинская	0	0	0	0	0	0
Алматинская	0	0	0	0	0	0
Атырауская	0	0	0	0	0	0
В-Казахстанская	1	0	7	0	253	0
Жамбылская	1	0	10	0	95	0
З-Казахстанская	0	0	0	0	0	0
Карагандинская	0	1	0	40	0	625
Кызылординская	0	1	0	10	0	123
Костанайская	10	9	208	173	1535	1946
Мангыстауская	0	0	0	0	0	0
Павлодарская	2	2	40	40	902	1076
С-Казахстанская	13	15	185	250	1439	1910
Ю-Казахстанская	19	17	243	275	2371	5511
г.Астана	0	0	0	0	0	0
г.Алматы	7	6	64	59	4916	6382
Респ. организации	1	1	10	10	292	234

**Таблица 32**

**ОБЪЕМ ПОМОЩИ, ОКАЗЫВАЕМОЙ СТАЦИОНАРНЫМИ ОРГАНИЗАЦИЯМИ**  
**Система здравоохранения**

Наименование областей	Число городских и сельских жителей, поступивших в больничные организации - в тысячах			
	Абсолютное число		на 100 жителей	
	2000	2001	2000	2001
Респ. Казахстан	2214.4	2307.0	14.9	15.6
Акмолинская	145.3	148.1	17.8	20.1
Актюбинская	76.5	81.6	11.3	12.2
Алматинская	159.7	161.1	10.2	10.3
Атырауская	59.8	64.3	13.4	14.3
В-Казахстанская	224.7	234.4	14.9	15.7
Жамбылская	128.7	138.9	13.1	14.2
З-Казахстанская	88.6	89.9	14.6	14.9
Карагандинская	228.4	240.0	16.4	17.6
Кызылординская	104.6	109.2	17.3	18.0
Костанайская	127.8	134.1	13.0	14.1
Мангыстауская	56.7	61.0	17.7	18.6
Павлодарская	124.6	132.5	15.9	17.3
С-Казахстанская	121.4	122.5	17.1	17.6
Ю-Казахстанская	281.8	305.1	14.0	15.0
г.Астана	60.4	56.4	18.7	12.1
Алматы (вкл. Респ. орг.)	225.3	228.0	19.8	20.1
В т.ч. г. Алматы	173.5	181.1	15.2	16.0
Респ. организации	51.8	46.9	0.0	0.0

**Таблица 32**  
**(продолжение)**

**ОБЪЕМ ПОМОЩИ, ОКАЗЫВАЕМОЙ СТАЦИОНАРНЫМИ ОРГАНИЗАЦИЯМИ**  
**Система здравоохранения**

Наименование областей	Число сельских жителей, поступивших в больничные организации в тысячах			
	Абсолютное число (в тыс)		на 100 сельских жителей	
	2000	2001	2000	2001
Респ. Казахстан	819.2	859.1	12.5	13.2
Акмолинская	63.8	63.9	14.5	16.7
Актюбинская	28.7	30.7	9.7	10.4
Алматинская	87.2	91.0	7.8	8.2
Атырауская	21.8	23.9	11.7	12.8
В-Казахстанская	82.3	83.9	13.2	13.7
Жамбылская	63.5	69.9	11.8	13.0
З-Казахстанская	49.2	49.3	13.8	14.0
Карагандинская	53.4	56.6	22.0	24.3
Кызылординская	38.0	40.5	15.8	16.7
Костанайская	47.8	48.4	10.6	11.1
Мангыстауская	12.3	12.1	17.8	17.4
Павлодарская	36.0	37.9	12.7	13.9
С-Казахстанская	64.7	64.7	14.8	15.0
Ю-Казахстанская	146.8	164.3	11.4	12.6
г.Астана	1.2	0.7	0.0	0.0
г.Алматы	6.5	7.5	0.0	0.0
Алматы (вкл. Респ.орг.)	22.6	21.1	0.0	0.0

**Таблица 32**  
**(продолжение)**

**ОБЪЕМ ПОМОЩИ, ОКАЗЫВАЕМОЙ СТАЦИОНАРНЫМИ ОРГАНИЗАЦИЯМИ**  
**Система здравоохранения**

Наименование областей	Число городских жителей, поступивших в больничные организации в тысячах			
	абсолютное число		на 100 городских жителей	
	2000	2001	2000	2001
Респ. Казахстан	1395.2	1447.9	16.8	17.4
Акмолинская	81.5	84.2	22.0	24.9
Актюбинская	47.7	50.9	12.7	13.6
Алматинская	72.5	70.1	16.2	15.8
Атырауская	38.0	40.3	14.6	15.4
В-Казахстанская	142.4	150.5	16.1	17.2
Жамбылская	65.2	69.0	14.5	15.5
З-Казахстанская	39.5	40.6	15.9	16.2
Карагандинская	175.1	183.4	15.4	16.4
Кызылординская	66.6	68.7	18.2	18.9
Костанайская	79.9	85.7	15.3	17.0
Мангыстауская	44.4	48.9	17.4	18.6
Павлодарская	88.7	94.6	17.9	19.5
С-Казахстанская	56.7	57.8	21.1	22.1
Ю-Казахстанская	135.0	140.7	18.2	19.1
г.Астана	59.3	55.7	18.3	11.3
г.Алматы	166.9	173.6	14.6	15.3
Алматы (вкл. Респ.орг.)	202.6	206.9	17.8	18.2

Таблица 33

**СРЕДНЕЕ ЧИСЛО ДНЕЙ ЗАНЯТОСТИ КОЙКИ В ГОДУ  
ПО ТИПАМ ОРГАНИЗАЦИЙ**

**Система здравоохранения**

Наименование областей	Област. больницы для взрослых		Област. (респ.) б-цы для детей		Гор. больницы (вкл. клинич.)	
	2000	2001	2000	2001	2000	2001
Респ. Казахстан	354	353	345	340	350	356
Акмолинская	352	335	348	354	343	355
Актюбинская	295	330	322	194	352	378
Алматинская	333	324	0	0	334	324
Атырауская	378	341	378	359	238	324
В-Казахстанская	340	335	349	340	330	334
Жамбылская	364	361	311	346	359	357
З-Казахстанская	375	358	396	380	381	309
Карагандинская	364	364	381	358	371	364
Кызылординская	336	357	0	0	377	374
Костанайская	375	372	335	346	361	367
Мангыстауская	366	360	343	358	391	422
Павлодарская	395	413	299	318	351	369
С-Казахстанская	346	350	345	339	356	356
Ю-Казахстанская	356	342	291	330	326	331
г. Астана	0	0	0	0	377	398
г. Алматы	0	0	0	0	348	356
Респ. организации	0	0	370	342	0	0

**Таблица 33  
(продолжение)**

**СРЕДНЕЕ ЧИСЛО ДНЕЙ ЗАНЯТОСТИ КОЙКИ В ГОДУ  
ПО ТИПАМ ОРГАНИЗАЦИЙ**

**Система здравоохранения**

Наименование областей	Центральные районные больницы- всего		Туберкулезные больницы для взрослых		Инфекционные больницы для взрослых	
	2000	2001	2000	2001	2000	2001
Респ. Казахстан	319	322	307	309	293	292
Акмолинская	311	315	0	0	0	0
Актюбинская	0	0	0	0	226	191
Алматинская	327	312	288	247	313	324
Атырауская	315	310	334	334	0	0
В-Казахстанская	327	321	299	304	320	314
Жамбылская	312	324	362	366	0	0
З-Казахстанская	269	278	232	264	150	175
Карагандинская	321	356	268	250	262	284
Кызылординская	356	346	322	318	312	321
Костанайская	361	350	280	0	0	0
Мангыстауская	345	379	322	275	326	270
Павлодарская	253	0	305	354	350	350
С-Казахстанская	348	335	264	293	0	0
Ю-Казахстанская	302	313	313	304	354	323
г. Астана	0	0	0	0	287	307
г. Алматы	0	0	0	0	313	296

**Таблица 33  
(продолжение)**

**СРЕДНЕЕ ЧИСЛО ДНЕЙ ЗАНЯТОСТИ КОЙКИ В ГОДУ  
ПО ТИПАМ ОРГАНИЗАЦИЙ**

**Система здравоохранения**

Наименование областей	Гор.больницы скорой мед.помощи		Родильные дома		Детские городские больницы	
	2000	2001	2000	2001	2000	2001
Респ. Казахстан	348	358	293	310	334	347
Акмолинская	0	0	0	0	0	0
Актыубинская	353	348	0	0	0	0
Алматинская	0	0	0	0	364	365
Атырауская	0	0	346	344	0	0
В-Казахстанская	330	358	303	304	267	289
Жамбылская	354	366	300	353	353	353
З-Казахстанская	0	0	264	290	0	0
Карагандинская	0	0	282	307	307	334
Кызылординская	0	0	270	272	0	0
Костанайская	0	0	298	308	322	328
Мангыстауская	0	0	308	355	0	0
Павлодарская	387	398	277	328	0	0
С-Казахстанская	0	0	0	0	0	0
Ю-Казахстанская	430	333	286	294	311	308
г. Астана	397	0	314	332	381	385
г. Алматы	309	359	303	310	349	372

**Таблица 33  
(продолжение)**

**СРЕДНЕЕ ЧИСЛО ДНЕЙ ЗАНЯТОСТИ КОЙКИ В ГОДУ  
ПО ТИПАМ ОРГАНИЗАЦИЙ**

**Система здравоохранения**

Наименование областей	Противотуберкулезные диспанс.		Онкологические диспансеры		Кожно-венерологическ. диспан.	
	2000	2001	2000	2001	2000	2001
Респ. Казахстан	331	347	338	344	325	333
Акмолинская	335	355	390	351	334	333
Актыубинская	374	371	0	0	328	281
Алматинская	312	360	317	338	279	314
Атырауская	298	338	262	294	303	300
В-Казахстанская	290	315	347	355	305	324
Жамбылская	336	326	343	360	326	330
З-Казахстанская	341	353	356	359	360	298
Карагандинская	339	355	354	351	306	328
Кызылординская	334	353	371	378	362	361
Костанайская	329	358	365	370	319	363
Мангыстауская	326	331	357	337	338	333
Павлодарская	355	372	372	419	371	336
С-Казахстанская	337	333	376	364	391	365
Ю-Казахстанская	331	327	221	281	281	303
г. Астана	353	364	280	246	371	414
г. Алматы	374	388	316	279	388	375



Таблица 33  
(продолжение)

СРЕДНЕЕ ЧИСЛО ДНЕЙ ЗАНЯТОСТИ КОЙКИ В ГОДУ  
ПО ТИПАМ ОРГАНИЗАЦИЙ

Система здравоохранения

Наименование областей	Психоневрологи- ческие диспансеры		Наркологические диспансеры	
	2000	2001	2000	2001
Респ. Казахстан	366	364	343	357
Акмолинская	0	0	246	318
Актюбинская	0	0	380	353
Алматинская	379	372	317	351
Атырауская	385	369	239	226
В-Казахстанская	351	350	371	376
Жамбылская	378	410	379	390
З-Казахстанская	0	0	348	367
Карагандинская	366	362	0	347
Кызылординская	355	332	316	375
Костанайская	437	408	341	383
Мангыстауская	331	329	0	326
Павлодарская	361	348	240	233
С-Казахстанская	0	0	434	337
Ю-Казахстанская	377	374	343	351
г. Астана	0	0	366	361
г. Алматы	354	367	379	375

Таблица 34

СРЕДНЕЕ ЧИСЛО ДНЕЙ ЗАНЯТОСТИ КОЙКИ В ГОДУ ПО ПРОФИЛЯМ

Система здравоохранения

Наименование областей	Всех коек		терапевтических		для больных туберкулезом (взр.+детей)	
	2000	2001	2000	2001	2000	2001
Респ. Казахстан	333	337	352	364	322	339
Акмолинская	330	331	303	355	326	355
Актюбинская	307	312	317	368	348	359
Алматинская	325	321	348	353	302	338
Атырауская	316	321	350	392	312	336
В-Казахстанская	327	335	351	362	294	317
Жамбылская	339	349	358	361	345	342
З-Казахстанская	318	320	369	362	271	294
Карагандинская	344	350	352	349	337	353
Кызылординская	337	346	393	374	330	341
Костанайская	352	356	395	374	330	355
Мангыстауская	344	349	413	413	304	314
Павлодарская	338	354	344	347	334	364
С-Казахстанская	346	343	382	372	321	328
Ю-Казахстанская	322	324	352	391	326	321
г. Астана	350	355	324	339	353	364
г. Алматы	335	346	344	344	374	388
Респ. организации	325	322	333	304	309	336

**Таблица 34**  
**(продолжение)**

**СРЕДНЕЕ ЧИСЛО ДНЕЙ ЗАНЯТОСТИ КОЙКИ В ГОДУ ПО ПРОФИЛЯМ**  
**Система здравоохранения**

Наименование областей	хирургических				отоларингологических			
	Для взрослых		Для детей		Для взрослых		Для детей	
	2000	2001	2000	2001	2000	2001	2000	2001
Респ. Казахстан	338	331	304	327	341	341	358	364
Акмолинская	364	341	177	312	315	302	493	467
Актюбинская	303	319	288	166	313	313	0	0
Алматинская	331	300	520	390	306	296	240	0
Атырауская	301	328	420	460	337	327	327	313
В-Казахстанская	330	332	351	367	325	326	347	357
Жамбылская	342	334	330	338	380	400	263	333
З-Казахстанская	342	337	376	340	408	258	450	470
Карагандинская	319	351	349	370	321	358	429	367
Кызылординская	352	347	304	302	330	360	0	0
Костанайская	401	394	278	318	351	328	369	358
Мангыстауская	319	233	340	373	320	405	400	330
Павлодарская	327	344	280	291	388	395	250	280
С-Казахстанская	332	334	318	293	348	348	406	369
Ю-Казахстанская	338	323	268	290	355	330	232	378
г.Астана	363	363	400	371	380	367	382	364
г.Алматы	287	308	318	400	363	370	352	363
Респ. организации	257	223	320	370	0	0	0	0

**Таблица 34**  
**(продолжение)**

**СРЕДНЕЕ ЧИСЛО ДНЕЙ ЗАНЯТОСТИ КОЙКИ В ГОДУ ПО ПРОФИЛЯМ**  
**Система здравоохранения**

Наименование областей	инфекционных				психиатрических	
	Для взрослых		Для детей		Для взрослых и детей	
	2000	2001	2000	2001	2000	2001
Респ. Казахстан	283	279	267	272	367	362
Акмолинская	241	244	232	278	341	334
Актюбинская	194	208	168	164	380	363
Алматинская	336	361	302	265	361	348
Атырауская	218	200	175	159	380	368
В-Казахстанская	280	275	287	283	362	347
Жамбылская	298	319	301	355	377	410
З-Казахстанская	161	162	137	158	368	363
Карагандинская	269	295	248	275	373	372
Кызылординская	309	280	297	297	389	381
Костанайская	311	265	269	307	399	388
Мангыстауская	353	252	354	269	331	329
Павлодарская	304	336	325	332	361	348
С-Казахстанская	269	276	276	209	361	362
Ю-Казахстанская	321	287	309	275	377	374
г.Астана	324	351	215	239	360	368
г.Алматы	306	291	263	330	347	365
Респ. организации	0	0	265	254	360	360

Таблица 34  
(продолжение)

СРЕДНЕЕ ЧИСЛО ДНЕЙ ЗАНЯТОСТИ КОЙКИ В ГОДУ ПО ПРОФИЛЯМ  
Система здравоохранения

Наименование областей	офтальмологических				онкологических	
	Для взрослых		Для детей		Для взрослых и детей	
	2000	2001	2000	2001	2000	2001
Респ. Казахстан	325	336	295	284	328	330
Акмолинская	388	400	160	95	389	356
Актюбинская	418	418	260	217	251	296
Алматинская	350	315	0	0	301	330
Атырауская	460	374	300	140	263	298
В-Казахстанская	284	298	293	297	335	337
Жамбылская	376	360	300	312	343	360
З-Казахстанская	427	300	0	0	356	367
Карагандинская	299	342	220	320	339	353
Кызылординская	313	350	0	0	372	377
Костанайская	353	353	600	450	349	352
Мангыстауская	336	340	0	0	357	337
Павлодарская	364	375	220	260	370	396
С-Казахстанская	334	338	0	0	376	364
Ю-Казахстанская	270	291	343	278	182	233
г. Астана	313	410	373	383	291	262
г. Алматы	322	363	325	375	316	279
Респ. организации	263	287	247	235	319	294

Таблица 34  
(продолжение)

СРЕДНЕЕ ЧИСЛО ДНЕЙ ЗАНЯТОСТИ КОЙКИ В ГОДУ ПО ПРОФИЛЯМ  
Система здравоохранения

Наименование областей	дермато-венерологических				педиатрических	
	Для взрослых		Для детей		соматических	
	2000	2001	2000	2001	2000	2001
Респ. Казахстан	320	334	331	300	307	314
Акмолинская	333	332	0	0	310	312
Актюбинская	328	281	0	0	241	243
Алматинская	282	319	267	247	311	298
Атырауская	0	298	0	0	284	301
В-Казахстанская	308	315	358	389	312	323
Жамбылская	327	341	323	287	300	321
З-Казахстанская	360	300	0	0	316	307
Карагандинская	314	346	240	383	323	340
Кызылординская	364	351	0	0	335	345
Костанайская	311	356	361	389	333	347
Мангыстауская	351	349	0	0	327	356
Павлодарская	364	342	0	0	244	295
С-Казахстанская	435	414	213	180	331	326
Ю-Казахстанская	286	316	279	254	289	292
г. Астана	375	427	347	340	375	385
г. Алматы	388	375	348	352	297	320
Респ. организации	229	243	0	0	332	329

**СРЕДНЯЯ ДЛИТЕЛЬНОСТЬ ЛЕЧЕНИЯ ВЫПИСАННЫХ БОЛЬНЫХ  
ПО ОТДЕЛЬНЫМ ЗАБОЛЕВАНИЯМ И ЛЕТАЛЬНОСТЬ**

**Таблица 35  
Система здравоохранения**

	Средняя длительность лечения в стационаре выписанных больных (взр. и подростки)		Летальность в % к числу выбывших больных (взр. и подростки)	
	2000	2001	2000	2001
ВСЕГО.....	15.0	14.8	1.1	1.1
в том числе:				
кишечные инфекционные болезни.....	10.3	8.0	0.3	0.2
туберкулез органов дыхания.....	86.4	91.8	5.4	5.4
инфекционный гепатит.....	22.0	21.9	0.6	0.5
злокачественные новообразования...	19.7	18.2	3.1	2.9
сахарный диабет .....	13.7	12.0	1.6	1.4
б-ни нервов, нерв.корешков и сплет.	13.5	12.6	0.1	0.1
глаукома.....	10.6	10.6	0.0	0.0
острая ревматическая лихорадка....	16.7	12.7	1.2	1.6
хрон.ревматические б-ни сердца....	14.2	13.3	1.5	1.3
гипертоническая болезнь.....	11.8	11.5	0.4	0.4
острый инфаркт миокарда.....	18.5	17.8	16.0	14.0
пневмонии.....	14.7	14.1	1.9	1.9
бронхиальная астма.....	12.6	12.2	0.8	0.4
язва желуд.и12-ти перстной кишки..	13.0	14.6	1.9	1.8
гастрит и дуоденит.....	10.2	10.2	0.0	0.0
желчнок.б-нь, холецистит, холангит..	10.9	10.2	0.6	0.6
гломерулярные болезни.....	10.7	11.0	2.4	2.0
почечные тубулоинтерст.болезни....	11.7	11.2	0.2	0.3
сист.поражения соединит.ткани.....	15.0	12.9	0.9	0.9
ожоги.....	15.2	17.2	4.2	4.9
отравления лек.ср-вами и биолог.вещ.				
токсич.действия веществ, преимуществ.				
немедц.назначения, др. и неуточн.				
воздействия внешних причин.....	3.9	3.6	3.9	3.9

**Таблица 35  
(продолжение)**

**СРЕДНЯЯ ДЛИТЕЛЬНОСТЬ ЛЕЧЕНИЯ ВЫПИСАННЫХ БОЛЬНЫХ  
ПО ОТДЕЛЬНЫМ ЗАБОЛЕВАНИЯМ И ЛЕТАЛЬНОСТЬ**

**Система здравоохранения**

	Средняя длительность лечения в стационаре выписанных больных детей		Летальность в % к числу выбывших больных детей	
	2000	2001	2000	2001
ВСЕГО.....	11.8	11.3	0.8	0.8
в том числе:				
кишечные инфекционные болезни.....	8.3	8.0	0.7	0.5
туберкулез органов дыхания.....	132.8	138.8	0.7	0.6
инфекционный гепатит.....	16.5	18.5	0.1	0.1
сахарный диабет.....	13.8	13.7	0.4	0.3
детский церебральный паралич.....	16.8	14.7	0.3	0.2
острая ревматическая лихорадка....	19.6	16.4	0.1	0.0
хронические ревматические болезни сердца.....	18.7	19.0	0.0	0.2
острые респираторные инфекции верхних и нижних дыхательных путей.....	8.9	8.6	0.2	0.2
пневмонии.....	13.9	12.9	1.7	1.4
бронхит хронический и неуточненный, эмфизема.....	11.8	10.5	0.1	0.2
бронхиальная астма.....	13.0	12.5	0.09	0.1
язва желудка и двенадцатиперстной кишки.....	14.6	14.5	0.2	0.1
гастрит и дуоденит.....	12.1	11.7	0.0	0.0
желчнокаменная болезнь, холецистит, холангит.....	12.1	12.0	0.0	0.0
гломерулярные болезни.....	24.5	23.6	0.3	0.4
почечные тубулоинтерстициальные болезни.....	13.8	12.9	0.0	0.0
ожоги.....	12.3	12.1	1.5	1.2

Таблица 36

## СРЕДНЯЯ ДЛИТЕЛЬНОСТЬ ЛЕЧЕНИЯ ВЫПИСАННЫХ БОЛЬНЫХ И ЛЕТАЛЬНОСТЬ

Наименование областей	ВЗРОСЛЫЕ И ПОДРОСТКИ				ДЕТИ до 14 лет			
	Средняя длительность лечения в стационаре		Летальность в % к числу выбывших		Средняя длительность лечения в стационаре		Летальность в % к числу выбывших	
	2000	2001	2000	2001	2000	2001	2000	2001
Респ. Казахстан	15.0	14.8	1.1	1.1	11.8	11.3	0.8	0.8
Акмолинская	15.6	15.1	1.1	1.1	12.0	11.8	0.5	0.5
Актюбинская	16.3	15.5	1.4	1.2	11.9	11.7	1.2	1.1
Алматинская	13.3	13.4	0.7	0.7	11.9	11.4	0.8	0.7
Атырауская	16.3	15.0	1.2	1.0	10.6	10.0	1.1	1.1
В-Казахстанская	14.7	14.6	1.2	1.1	11.5	10.5	0.7	0.6
Жамбылская	14.4	14.3	1.1	1.0	12.6	12.2	1.4	1.0
З-Казахстанская	16.9	16.5	1.3	1.2	11.3	10.6	0.5	0.6
Карагандинская	15.2	15.5	1.2	1.4	12.2	12.5	0.6	0.6
Кызылординская	18.1	17.4	0.6	0.6	12.2	11.9	0.1	1.0
Костанайская	17.4	16.8	1.7	1.5	13.0	12.9	0.7	0.6
Мангыстауская	14.1	14.5	0.9	0.9	11.9	10.0	1.0	1.0
Павлодарская	15.4	15.4	1.6	1.6	10.7	10.3	0.7	0.7
С-Казахстанская	15.1	15.2	1.0	1.0	11.4	10.7	0.4	0.3
Ю-Казахстанская	13.0	12.5	0.6	0.6	10.5	10.5	1.2	1.3
г. Астана	17.0	15.9	0.9	1.1	12.5	11.4	0.5	0.7
г. Алматы	10.7	10.5	1.7	1.6	8.3	8.3	0.7	0.5
Респ. организации	23.4	29.0	0.7	0.8	24.3	23.4	0.4	0.6

Таблица 37

## ОБОРОТ И СРЕДНЕЕ ЧИСЛО ДНЕЙ ПРЕБЫВАНИЯ БОЛЬНОГО НА КОЙКЕ

## Система здравоохранения

Профили коек	оборот койки		среднее число дней пребы- вания больного на койке	
	2000	2001	2000	2001
ВСЕ КОЙКИ.....	23	24	14.4	14.1
в том числе:				
общие.....	28	29	11.2	10.6
терапевтические.....	31	32	11.5	11.4
кардиологические.....	25	27	13.3	12.7
кардиоревматологические для детей....	21	22	16.3	16.0
гастроэнтерологические для взрослых..	28	29	13.0	12.1
для детей.....	24	25	14.2	12.9
аллергологические для взрослых.....	30	30	10.3	10.4
для детей.....	25	27	13.1	11.6
восстановительного лечения для взр...	26	22	10.6	10.9
для детей...	18	10	20.5	27.4
эндокринологические для взрослых.....	27	28	12.9	12.5
для детей.....	22	24	14.6	13.2
инфекционные для взрослых.....	23	24	12.2	11.7
для детей.....	27	28	9.9	9.6
гематологические для взрослых.....	19	21	17.1	15.8
для детей.....	14	16	21.5	18.9
нефрологические для взрослых.....	29	27	11.2	12.6
для детей.....	22	22	15.7	15.4
хирургические для взрослых.....	35	36	9.5	9.3
для детей.....	40	40	7.6	8.1
нейрохирургические для взрослых.....	31	32	11.3	11.2
для детей.....	23	24	13.5	12.1
торакальной хирургии для взрослых....	18	17	16.0	20.6
для детей.....	26	22	8.6	13.4
кардиохирургические.....	18	19	17.2	15.0
сосудистой хирургии.....	24	26	11.5	10.7
травматологические для взрослых.....	27	27	12.8	12.8
для детей.....	38	39	9.6	9.3
ожоговые.....	16	17	18.5	18.3
ортопедические для взрослых.....	27	29	13.3	12.5
для детей.....	12	13	27.3	26.6
урологические для взрослых.....	31	30	11.2	10.8
для детей.....	22	22	15.8	15.9

Таблица 37  
(продолжение)

ОБОРОТ И СРЕДНЕЕ ЧИСЛО ДНЕЙ ПРЕБЫВАНИЯ БОЛЬНОГО НА КОЙКЕ

Система здравоохранения

Профили коек	оборот койки		среднее число дней пребывания больного на койке	
	2000	2001	2000	2001
стоматологические для взрослых.....	37	37	9.2	8.8
для детей.....	45	37	6.8	7.8
онкологические для взрослых.....	19	20	17.6	16.9
для детей.....	15	15	22.3	21.1
для беременных и рожениц (кроме патологии беременности).....	37	37	7.4	7.5
патологии беременности.....	29	31	10.7	10.8
гинекологические (кроме коек для производ.абортов)....	42	43	8.5	8.3
для производства абортов.....	68	68	5.9	2.1
туберкулезные для взрослых.....	4	4	80.8	85.3
для детей.....	3	3	121.9	124.3
неврологические для взрослых.....	28	30	12.4	12.1
для детей.....	26	27	13.7	13.1
психиатрические (психоневрологические) для взрослых.....	6	7	57.4	55.7
для детей.....	11	11	30.8	31.4
наркологические.....	7	8	55.9	46.6
офтальмологические для взрослых.....	34	33	9.7	10.2
для детей.....	28	27	10.7	10.7
отоларингологические для взрослых....	38	40	8.9	8.6
для детей.....	39	42	9.2	8.7
дерматовенерологические для взрослых.	19	20	16.8	17.0
для детей....	19	19	17.0	15.4
радиологические и рентгенологические.	14	15	25.7	24.4
педиатрические (соматические) -всего...	25	28	12.2	11.2
в том числе:для недоношенных... 20	29	29	14.6	11.7
для грудных детей.. 30	31	31	11.8	11.1
проктологические.....	23	24	13.2	12.8
ревматологические для взрослых.....	27	28	13.7	12.7
для детей.....	21	28	15.7	12.3
гнойные хирургические для взрослых... 28	28	28	13.2	13.1
для детей.....	25	27	17.5	10.0
пульмонологические для взрослых.....	28	29	13.5	13.1
для детей.....	30	32	10.1	11.4

Таблица 37  
(продолжение)

ОБОРОТ И СРЕДНЕЕ ЧИСЛО ДНЕЙ ПРЕБЫВАНИЯ БОЛЬНОГО НА КОЙКЕ  
Система здравоохранения

Наименование областей	Оборот койки		Среднее число дней пребывания больного на койке	
	2000	2001	2000	2001
Респ. Казахстан	23	24	14.4	14.1
Акмолинская	22	23	15.0	14.6
Актюбинская	20	21	15.5	14.9
Алматинская	25	25	13.1	12.8
Атырауская	21	22	15.2	14.6
В-Казахстанская	23	24	14.1	14.1
Жамбылская	24	25	14.0	13.7
З-Казахстанская	20	21	15.6	15.2
Карагандинская	23	23	15.1	15.0
Кызылординская	21	21	16.4	16.1
Костанайская	21	22	16.5	15.9
Мангыстауская	24	26	14.2	13.6
Павлодарская	24	25	14.4	14.2
С-Казахстанская	24	24	14.2	14.1
Ю-Казахстанская	26	27	12.5	12.1
г.Астана	22	24	15.9	14.9
г.Алматы	33	35	10.2	10.0
Респ.организации	12	11	27.5	28.5

Таблица 38

ХИРУРГИЧЕСКАЯ РАБОТА СТАЦИОНАРОВ РЕСПУБЛИКИ КАЗАХСТАН

Система здравоохранения

Наименование операций	Число проведенных операций (взр. и детям)		в % к общему числу операций		% осложнений	
	2000	2001	2000	2001	2000	2001
ВСЕГО ОПЕРАЦИЙ.....	495343	515138	100.0	100.0	0.9	0.7
в том числе:						
Операции на нервной системе.....	5692	6252	1.1	1.2	0.9	0.7
из них:						
- на головном мозге.....	3849	3722	0.8	0.7	1.0	0.6
- на периферической нервной системе.	898	1170	0.2	0.2	0.7	0.4
Операции на эндокринной системе.....	1290	1336	0.3	0.3	1.1	1.7
из них: тиреоэктомии.....	987	914	0.2	0.2	1.2	1.5
Операции на органах зрения.....	27373	28749	5.5	5.6	0.5	0.4
- глаукомы.....	4750	4187	1.0	0.8	0.9	1.1
- энуклеации.....	341	386	0.1	0.1	0.3	0.0
- катаракты.....	9887	9730	2.0	1.9	0.6	0.5
Операции на органах уха, горла, носа..	16611	18992	3.4	3.7	0.3	0.1
из них: на ухе.....	2193	2438	0.4	0.5	0.3	0.1
Операции на органах дыхания.....	17618	18311	3.6	3.6	0.8	0.7
из них:						
- на миндалинах и аденоидах.....	6469	6809	1.3	1.32	0.2	0.1
- пульмонэктомия.....	191	255	0.04	0.05	9.4	10.6
- резекция доли легкого.....	443	507	0.1	0.10	3.2	4.1
- резекция сегмента легкого.....	451	653	0.1	0.13	0.4	1.5
Операции на сердце.....	525	588	0.1	0.11	6.3	9.7
из них:						
- на открытом сердце.....	134	106	0.03	0.02	15.7	23.6
- имплантации кардиостимулятора.....	103	146	0.02	0.03	1.0	1.4
- на сосудах сердца (АКШ).....	5	3	0.00	0.00	0.0	33.3
Операции на сосудах.....	8822	9575	1.8	1.86	0.9	0.9
из них:						
- операции на артериях.....	1116	989	0.2	0.19	2.7	4.9
- операции на венах.....	6057	7147	1.2	1.39	0.4	0.2

Таблица 38  
(продолжение)

ХИРУРГИЧЕСКАЯ РАБОТА СТАЦИОНАРОВ РЕСПУБЛИКИ КАЗАХСТАН  
Система здравоохранения

Наименование операций	Число проведенных операций (взр. и детям)		% к числу операций		% осложне- ний	
	2000	2001	2000	2001	2000	2001
Операции на пищеводе.....	695	363	0.14	0.1	4.0	6.9
Операции на органах брюшной полости.....	93121	95585	18.8	18.6	2.5	2.0
из них:						
- на желудке (язвенная болезнь).....	3259	3411	0.7	0.7	3.1	2.7
- острая непроходимость кишечника.....	1988	2117	0.4	0.4	0.4	0.4
- острый аппендицит.....	45842	41401	9.3	8.0		
- прободная язва желудка и двенадцатиперстной кишки.....	3423	3858	0.7	0.7	0.0	0.0
- желудочно-кишечные кровотечения.....	1068	1175	0.2	0.2	0.0	0.0
- ущемленная грыжа.....	4279	3726	0.9	0.7	0.0	0.0
- острый холецистит.....	5565	6097	1.1	1.2	0.0	0.0
- острый панкреатит.....	491	440	0.1	0.1	0.0	0.0
- аппендэктомии при хроническом аппендиците.....	2682	2657	0.5	0.5	1.0	1.8
- грыжесечения при неущемл. грыжах.....	9390	9907	1.9	1.9	0.4	0.6
- холецистэктомии при хронических						
- холециститах.....	3619	3914	0.7	0.8	1.4	1.0
- формирование кишечных стом.....	795	837	0.2	0.2	4.0	4.7
- лапаротомии диагностические.....	1428	1908	0.3	0.4	0.9	1.0
операции на мочевыводящей системе.....	15685	16332	3.2	3.2	0.8	0.5
из них:						
- на почках и мочеточниках.....	4187	4062	0.8	0.8	1.4	1.2
- иссечение крайней плоти (обрезание).....	2491	2362	0.5	0.5	0.0	0.1
Операции на предстательной железе.....	2589	2903	0.5	0.6	1.5	1.8
Операции на женских половых органах....	55187	58754	11.1	11.4	0.3	0.3
из них:						
- выскабливание матки (кроме аборта)...	25000	26926	5.0	5.2	0.0	0.0
- по поводу стерилизации женщин.....	859	569	0.2	0.1	0.0	0.0
Акушерские операции.....	115662	111800	23.3	21.7	0.5	0.4
из них:						
- по поводу внематочной беременности..	3975	3978	0.8	0.8	0.3	0.1
- наложение шипцов.....	528	512	0.1	0.1	0.0	0.0
- вакуум-экстракции.....	83	67	0.0	0.0	0.0	0.0
- кесарево сечения (кроме малых влагалищных).....	14862	16373	3.0	3.2	0.4	0.3
- плодоразрушающие.....	222	27	0.0	0.0	0.0	0.2
- по поводу аборта.....	68214	66444	13.8	12.9	0.6	0.4
- операции на костно-мышечной системе..	40816	46364	8.2	9.0	0.6	0.3
из них:						
- на костях.....	26187	29690	5.3	5.8	0.5	0.3
- на суставах.....	3456	4352	0.7	0.8	0.2	0.1
Операции на молочной железе.....	5389	5951	1.1	1.2	1.1	0.8
Операции на коже и подкожной клетчатке	74054	76565	15.0	14.9	0.3	0.3
Прочие.....	14214	16718	2.9	3.2	0.6	0.5



Таблица 39

**ХИРУРГИЧЕСКАЯ РАБОТА В АМБУЛАТОРНО-ПОЛИКЛИНИЧЕСКИХ  
ОРГАНИЗАЦИЯХ (ОТДЕЛЕНИЯХ) РЕСПУБЛИКИ КАЗАХСТАН**  
Система здравоохранения

Наименование операций	Число проведенных операций		в % к общему числу операций	
	2000	2001	2000	2001
Всего операций.....	340554	312673	100.0	100.0
в том числе:				
На органах зрения.....	11000	11878	3.2	3.8
- из них микрохи- рургические.....	3452	3986	1.0	1.3
На органах уха, горла, носа...	36841	33641	10.8	10.8
- из них на ухе.....	8098	8240	2.4	2.6
На сосудах.....	656	745	0.2	0.2
На органах брюшной полости..	1270	447	0.4	0.1
-из них грыжесечение при неущемленной грыже.....	352	152	0.1	0.0
На женских половых органах..	37941	37711	11.1	12.1
На костно-мышечной системе..	30344	27907	8.9	8.9
На молочной железе.....	1985	1997	0.6	0.6
На коже и подкожной клетчатке.....	199132	179905	58.5	57.5
Иссечение крайней плоти (обрезание).....	6571	4799	1.9	1.5
Прочие.....	14577	12590	4.3	4.0

Таблица 40

**ПОСЛЕОПЕРАЦИОННАЯ ЛЕТАЛЬНОСТЬ**  
Система здравоохранения

Наименование областей	Оперировано боль- ных в стационаре		Из них умерло после операции		Летальность (в %)	
	2000	2001	2000	2001	2000	2001
Респ. Казахстан	459510	481082	3721	3582	0.8	0.7
Акмолинская	34169	34649	242	235	0.7	0.7
Актюбинская	15298	13840	137	87	0.9	0.6
Алматинская	29329	31075	191	140	0.7	0.5
Атырауская	11927	11481	93	64	0.8	0.6
В-Казахстанская	49897	60404	514	457	1.0	0.8
Жамбылская	24014	23966	161	147	0.7	0.6
З-Казахстанская	17663	15961	112	152	0.6	1.0
Карагандинская	53561	52698	612	520	1.1	1.0
Кызылординская	15385	25224	49	47	0.3	0.2
Костанайская	28392	29497	298	292	1.0	1.0
Мангыстауская	10629	10996	43	31	0.4	0.3
Павлодарская	25326	26698	244	267	1.0	1.0
С-Казахстанская	29009	28617	139	191	0.5	0.7
Ю-Казахстанская	41376	42143	203	199	0.5	0.5
г. Астана	16975	16945	108	143	0.6	0.8
г. Алматы	44905	44508	456	466	1.0	1.0
Респ. организации	11655	12380	119	144	1.0	1.2

**ЭКСТРЕННАЯ ХИРУРГИЧЕСКАЯ ПОМОЩЬ БОЛЬНЫМ ВСЕХ ВОЗРАСТОВ,  
ДОСТАВЛЯЕМЫХ В СТАЦИОНАРЫ РЕСПУБЛИКИ КАЗАХСТАН**

	Система здравоохранения					
	Число выбывших и сроки доставки		Послеоперац.летальность			
			В С Е Г О		в т.ч.при до- ставке позже 24ч.от начала заболевания	
	2000	2001	2000	2001	2000	2001
<b>ОСТРАЯ НЕПРОХОДИМОСТЬ КИШЕЧНИКА</b>						
- всего вышло.....	3812	3867	9.0	8.3	14.5	14.1
из них доставлены в стационар от начала заболевания позже 24 час:						
абсолютное число....	1416	1390				
в %.....	37.1	35.9				
<b>ОСТРЫЙ АППЕНДИЦИТ - всего вышло..</b>	46992	42632	0.1	0.1	0.2	0.2
из них доставлены в стационар от начала заболевания позже 24 час:						
абсолютное число....	13393	12153				
в %.....	28.5	28.5				
<b>ПРОВОДНАЯ ЯЗВА ЖЕЛУДКА И 12-ТИПЕРС- ТНОЙ КИШКИ - всего вышло.....</b>	3434	3871	3.9	2.9	14.3	10.5
из них доставлены в стационар от начала заболевания позже 24 час:						
абсолютное число....	536	616				
в %.....	15.6	15.9				
<b>ЖЕЛУДОЧНО-КИШЕЧНЫЕ КРОВОТЕЧЕНИЯ....</b>	4022	4802	12.8	10.6	15.9	13.2
- всего вышло						
из них доставлены в стационар от начала заболевания позже 24 час:						
абсолютное число....	1867	2056				
в %.....	46.4	42.8				
<b>УЩЕМЛЕННАЯ ГРЫЖА - всего вышло....</b>	4580	4247	2.2	2.6	7.8	7.6
из них доставлены в стационар от начала заболевания позже 24 час:						
абсолютное число....	920	896				
в %.....	20.1	21.1				
<b>ОСТРЫЙ ХОЛЕЦИСТИТ - всего вышло...</b>	14081	15198	2.1	2.4	3.1	3.4
из них доставлены в стационар от начала заболевания позже 24 час:						
абсолютное число....	6224	6714				
в %.....	44.2	44.2				
<b>ОСТРЫЙ ПАНКРЕАТИТ - всего вышло...</b>	5397	6086	21.2	21.8	27.8	26.9
из них доставлены в стационар от начала заболевания позже 24 час:						
абсолютное число....	2310	2684				
в %.....	42.8	44.1				
<b>ВНЕМАТОЧНАЯ БЕРЕМЕННОСТЬ.....</b>	3734	3978	0.1	0.0	0.1	0.0
- всего вышло						
из них доставлены в стационар от начала заболевания позже 24 час:						
абсолютное число....	1123	1092				
в %.....	30.1	27.5				

Таблица 42

**БОЛЬНИЧНАЯ ЛЕТАЛЬНОСТЬ ДЕТЕЙ В ВОЗРАСТЕ до 1 ГОДА  
ПРИ ОТДЕЛЬНЫХ ЗАБОЛЕВАНИЯХ (в%)  
Система здравоохранения**

Наименование областей	Умерло детей в возрасте до 1 года к числу выбывших из стационара по заболеваниям							
	Всего		Кишечная инфекция		ОРВИ		Пневмонии	
	2000	2001	2000	2001	2000	2001	2000	2001
Респ. Казахстан	2.6	2.3	1.2	1.1	0.4	0.5	4.5	3.2
Акмолинская	2.0	1.6	1.9	1.5	0.0	0.0	3.5	2.5
Актюбинская	3.4	2.7	2.9	2.7	1.0	0.7	5.5	5.2
Алматинская	2.4	2.1	2.1	2.1	0.2	0.1	2.9	3.2
Атырауская	2.2	2.4	1.4	2.0	0.7	0.8	10.9	7.8
В-Казахстанская	2.4	2.1	0.3	0.2	0.4	0.2	4.4	2.3
Жамбылская	3.1	2.8	2.2	2.2	0.7	0.5	3.4	3.7
З-Казахстанская	1.5	1.8	0.4	1.1	0.4	0.3	3.7	1.6
Карагандинская	2.6	1.8	2.3	0.8	0.7	0.6	2.4	2.7
Кызылординская	3.1	2.7	2.8	2.6	1.0	0.9	9.5	5.3
Костанайская	2.5	2.0	0.7	0.9	0.0	0.1	4.4	1.9
Мангыстауская	2.3	2.1	1.4	1.7	1.7	1.5	6.8	6.0
Павлодарская	2.5	2.2	0.3	0.2	0.0	0.0	1.4	1.2
С-Казахстанская	1.3	1.3	1.6	0.4	0.0	0.1	3.6	0.6
Ю-Казахстанская	3.8	3.6	1.2	1.5	0.6	1.1	7.2	4.3
г. Астана	1.8	2.0	0.7	0.0	0.0	0.0	50.0	0.2
г. Алматы	2.3	1.7	0.0	0.0	0.0	0.0	2.7	3.2
Респ. организации	2.5	2.7	0.0	0.0	0.0	0.0	0.0	0.0

Таблица 43

**УДЕЛЬНЫЙ ВЕС УМЕРШИХ ДЕТЕЙ НА ПЕРВОЙ НЕДЕЛЕ ЖИЗНИ ИЗ ЧИСЛА УМЕРШИХ  
В ВОЗРАСТЕ ДО 1 ГОДА И ДОСУТОЧНАЯ ЛЕТАЛЬНОСТЬ**

Система здравоохранения

Наименование областей	Умерло детей в возр. до 1 года (в стационаре)		в том числе в возрасте 0-6 суток			
	абсолютн. Числа		абсолютн. числа		в % к числу умерших в возрасте до 1 года	
	2000	2001	2000	2001	2000	2001
Респ. Казахстан	3367	3425	1855	1820	55.1	53.1
Акмолинская	131	133	57	59	43.5	44.4
Актюбинская	137	132	58	88	42.3	66.7
Алматинская	242	219	128	107	52.9	48.9
Атырауская	130	149	66	72	50.8	48.3
В-Казахстанская	259	262	156	157	60.2	59.9
Жамбылская	285	297	140	147	49.1	49.5
З-Казахстанская	82	103	49	60	59.8	58.3
Карагандинская	237	215	122	111	51.5	51.6
Кызылординская	248	251	136	141	54.8	56.2
Костанайская	185	157	90	69	48.6	43.9
Мангыстауская	138	152	81	94	58.7	61.8
Павлодарская	188	186	140	126	74.5	67.7
С-Казахстанская	79	79	29	36	36.7	45.6
Ю-Казахстанская	702	774	413	360	58.8	46.5
г. Астана	68	84	37	52	54.4	61.9
г. Алматы	231	206	142	122	61.5	59.2
Респ. организации	25	26	11	19	44.0	73.1

**Рис.17. Удельный вес умерших детей в возрасте 0-6 суток по Республике Казахстан за 2001 год ( в % к числу умерших в возрасте до 1 года)**

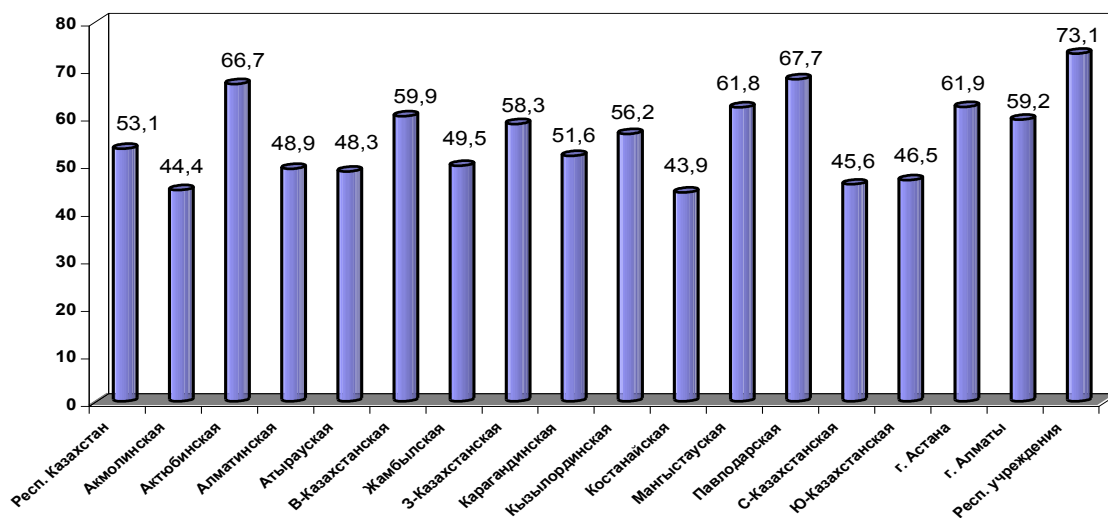



(продолжение)

**УДЕЛЬНЫЙ ВЕС УМЕРШИХ ДЕТЕЙ НА ПЕРВОЙ НЕДЕЛЕ ЖИЗНИ ИЗ ЧИСЛА УМЕРШИХ  
В ВОЗРАСТЕ ДО 1 ГОДА И ДОСУТОЧНАЯ ЛЕТАЛЬНОСТЬ\*)**

Система здравоохранения

Наименование областей	Умерло детей в возрасте до 1 года в первые 24 часа после поступления в стационар			
	абсолютные числа		в % к числу умерших	
	2000	2001	2000	2001
Респ. Казахстан	560	508	18,7	16,4
Акмолинская	45	22	39,5	20,6
Актюбинская	12	13	10,5	10,9
Алматинская	53	61	26,6	31,0
Атырауская	4	15	3,1	10,7
В-Казахстанская	33	34	14,4	14,3
Жамбылская	41	36	15,6	13,0
Э-Казахстанская	9	7	15,5	8,6
Карагандинская	39	33	19,9	18,8
Кызылординская	29	27	11,8	11,1
Костанайская	13	18	7,7	12,9
Мангыстауская	10	20	7,5	13,8
Павлодарская	57	7	36,5	4,3
С-Казахстанская	13	15	17,8	20,5
Ю-Казахстанская	153	150	24,4	21,5
г. Астана	22	37	39,3	54,4
г. Алматы	27	13	12,7	6,3

\*) Без умерших в первые 24 часа после рождения

**Рис.18. Удельный вес умерших в первые 24 часа после поступления в стационар по Республике Казахстан за 2001 год ( без умерших в первые 24 часа рождения)**



Таблица 44

**ОХВАТ ПРОФИЛАКТИЧЕСКИМИ ОСМОТРАМИ КОНТИНГЕНТА,  
ПОДЛЕЖАЩЕГО ПЕРИОДИЧЕСКИМ ОСМОТРАМ - (в %)**

**Система здравоохранения**

Наименование областей	Подростков	
	2000	2001
Респ. Казахстан	92.7	94.3
Акмолинская	92.6	95.0
Актюбинская	92.4	96.0
Алматинская	94.3	95.2
Атырауская	93.2	97.4
В-Казахстанская	91.7	93.7
Жамбылская	91.7	94.3
З-Казахстанская	94.8	97.0
Карагандинская	93.1	93.8
Кызылординская	92.7	94.2
Костанайская	89.7	88.2
Мангыстауская	94.4	91.6
Павлодарская	90.7	91.1
С-Казахстанская	97.7	96.7
Ю-Казахстанская	89.5	95.4
г. Астана	93.5	97.8
г. Алматы	98.9	94.1

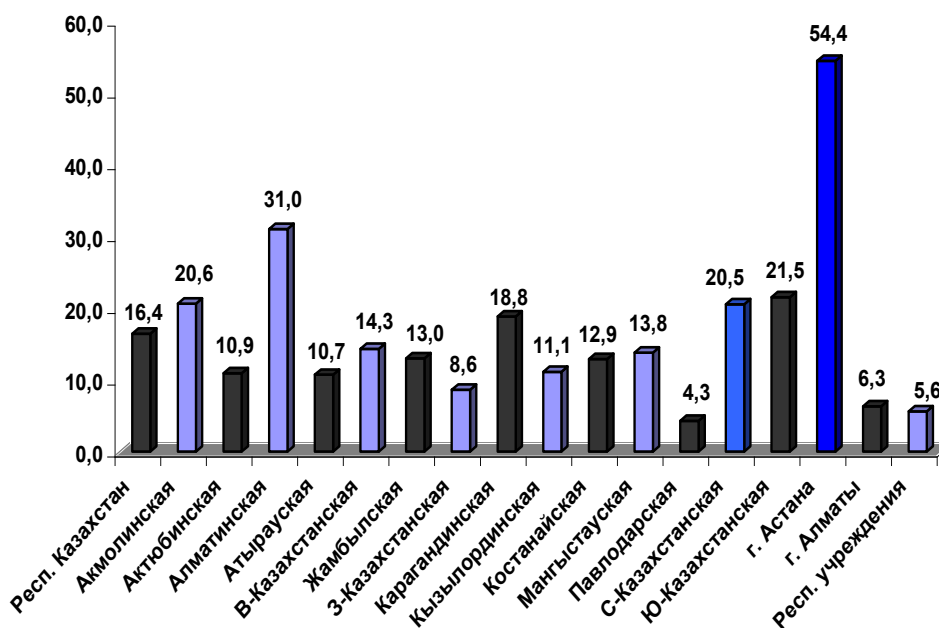
Таблица 45

**ДИСПАНСЕРНОЕ НАБЛЮДЕНИЕ ЗА ОТДЕЛЬНЫМИ КОНТИНГЕНТАМИ  
БОЛЬНЫХ НА 100 000 ВЗРОСЛОГО НАСЕЛЕНИЯ**

**Все ведомства**

Наименование областей	Число больных взрослых, состоящих под диспансерным наблюдением на конец года	
	2000	2001
Респ. Казахстан	21848.7	22554.6
Акмолинская	19702.9	21239.6
Актюбинская	23607.0	22638.6
Алматинская	15878.2	14659.8
Атырауская	22889.1	21533.7
В-Казахстанская	25950.1	26826.3
Жамбылская	15203.2	15671.8
З-Казахстанская	25174.6	25854.1
Карагандинская	24838.0	26118.8
Кызылординская	34062.9	34363.6
Костанайская	18946.2	19537.7
Мангыстауская	20257.5	23617.2
Павлодарская	25350.9	28196.0
С-Казахстанская	20949.1	27837.1
Ю-Казахстанская	16980.6	18442.1
г. Астана	27218.2	16833.3
г. Алматы	24709.1	25425.3
Алматы (вкл. Респ. орг.)	24903.7	25425.3

Таблица 45  
(продолжение)

**ДИСПАНСЕРНОЕ НАБЛЮДЕНИЕ ЗА БОЛЬНЫМИ ПОДРОСТКАМИ И ДЕТЬМИ  
НА 100 000 СООТВЕТСТВУЮЩЕГО НАСЕЛЕНИЯ**

**Все ведомства**

Наименование областей	Число больных, состоящих под диспансерным наблюдением на конец года			
	подростки		дети	
	2000	2001	2000	2001
Респ.Казахстан	22956.5	25037.5	16431.6	17668.7
Акмолинская	19894.9	23865.8	13025.4	17209.1
Актюбинская	19671.1	25873.0	18105.8	24823.2
Алматинская	20886.1	19883.6	13183.9	11960.7
Атырауская	14223.5	14478.6	14129.9	12430.9
В-Казахстанская	32521.5	35964.2	16348.4	17007.3
Жамбылская	12939.0	14438.6	10578.6	12172.7
Э-Казахстанская	20659.4	21652.0	18801.6	21035.8
Карагандинская	24470.3	24213.9	19867.0	22484.4
Кызылординская	27032.5	27699.2	25142.9	24747.0
Костанайская	22851.1	22801.6	14221.4	15464.3
Мангыстауская	15938.2	21218.6	15186.7	15944.1
Павлодарская	34137.7	43886.1	26864.9	31363.0
С-Казахстанская	19935.5	27829.7	16167.7	22238.7
Ю-Казахстанская	13582.3	15817.4	9581.1	11003.3
г.Астана	33893.3	22918.8	21605.7	13898.6
г.Алматы	38929.1	41788.4	33574.1	30948.9
Алматы (вкл.Респ.орг.)	38946.9	41788.4	33575.4	30948.9

**Таблица 46**

**МЕДИЦИНСКОЕ ОБСЛУЖИВАНИЕ ИНВАЛИДОВ ОТЕЧЕСТВЕННОЙ ВОЙНЫ  
Система здравоохранения**

Наименование областей	Охват комплексным медосмотром (в %) к числу сост.на учете		Охват стационарным лечением к числу нуждающихся (в %)	
	2000	2001	2000	2001
Респ. Казахстан	94.5	95.1	80.9	82.6
Акмолинская	96.0	97.0	70.8	85.2
Актюбинская	98.8	98.1	60.2	43.0
Алматинская	93.2	100.0	67.9	70.4
Атырауская	97.7	100.0	83.9	79.9
В-Казахстанская	95.4	87.5	91.6	100.0
Жамбылская	95.2	94.3	85.3	78.0
Э-Казахстанская	90.2	96.9	60.1	68.8
Карагандинская	95.8	94.9	93.0	92.9
Кызылординская	95.9	95.2	67.9	81.2
Костанайская	80.4	75.0	86.5	88.6
Мангыстауская	100.0	98.8	100.0	100.0
Павлодарская	83.6	86.6	96.2	98.1
С-Казахстанская	95.7	97.3	83.7	88.0
Ю-Казахстанская	96.5	99.1	82.2	79.9
г.Астана	95.3	0.0*)	100.0	0.0
г.Алматы	99.7	99.3	85.9	92.1
Респ.организации	100.0	95.9	100.0	100.0

\*) Контингент ИОВ переведен на обслуживание в ГИОВ

**Таблица 47**

**МЕДИЦИНСКОЕ ОБСЛУЖИВАНИЕ ВОИНОВ-ИНТЕРНАЦИОНАЛИСТОВ**



## Система здравоохранения

Наименование областей	Охват комплексным медосмотром (в %) к числу сост.на учете		Охват стационарным лечением к числу нуждающихся (в %)	
	2000	2001	2000	2001
Респ. Казахстан	84.9	83.9	74.7	76.8
Акмолинская	84.3	74.3	81.6	93.2
Актюбинская	96.3	96.3	51.8	61.9
Алматинская	92.0	81.3	54.2	65.8
Атырауская	81.1	94.4	85.7	56.1
В-Казахстанская	92.5	87.2	94.6	95.1
Жамбылская	81.5	83.8	54.4	70.8
З-Казахстанская	79.0	87.8	78.3	85.3
Карагандинская	86.9	79.3	96.4	98.2
Кызылординская	94.1	90.3	80.7	9.4
Костанайская	80.6	69.7	58.1	75.8
Мангыстауская	100.0	99.5	56.3	100.0
Павлодарская	38.9	52.7	98.1	86.8
С-Казахстанская	85.8	89.6	86.9	80.0
Ю-Казахстанская	97.0	94.3	75.4	70.4
г.Астана	69.9	0.0	100.0	0.0
г.Алматы	97.7	93.2	90.4	92.4
Респ. организации	0.0	93.2	0.0	100.0

Таблица 48

**МЕДИЦИНСКОЕ ОБСЛУЖИВАНИЕ УЧАСТНИКОВ ОТЕЧЕСТВЕННОЙ ВОЙНЫ**  
Система здравоохранения

Наименование областей	Охват комплексным медосмотром (в %) к числу сост.на учете		Охват стационарным лечением к числу нуждающихся (в %)	
	2000	2001	2000	2001
Респ. Казахстан	90.3	92.4	79.7	81.7
Акмолинская	100.0	93.9	79.3	86.0
Актюбинская	98.0	98.8	53.0	51.7
Алматинская	95.1	85.3	65.2	65.1
Атырауская	98.8	100.0	78.3	87.8
В-Казахстанская	94.2	94.0	94.6	100.0
Жамбылская	94.3	95.5	87.3	76.4
З-Казахстанская	90.0	94.7	46.8	74.9
Карагандинская	96.3	92.2	94.6	83.4
Кызылординская	97.0	95.3	83.8	89.8
Костанайская	81.0	73.3	81.8	86.1
Мангыстауская	100.0	99.3	86.6	77.8
Павлодарская	84.9	89.9	94.3	94.2
С-Казахстанская	43.3	96.6	76.8	88.7
Ю-Казахстанская	97.1	97.8	74.0	68.5
г.Астана	92.8	0.0	100.0	0.0
г.Алматы	99.5	98.7	84.2	94.5
Респ. организации	100.0	96.3	66.7	96.4

**VI**

***ЛЕЧЕБНО-ПРОФИЛАКТИЧЕСКАЯ  
ПОМОЩЬ ДЕТСКОМУ НАСЕЛЕНИЮ***

**ПЕДИАТРИЧЕСКАЯ СЛУЖБА**

**Таблица 49**

Система здравоохранения

Наименование областей	Число организаций, имеющих детские поликлинические отделения и кабинеты		Обеспеченность на 1000 детей (0 - 14 лет включительно)			
			врачами педиатрами (вкл.неонатологов)		детскими койками всех профилей	
	2000	2001	2000	2001	2000	2001
Респ. Казахстан	853	958	1.30	1.32	4.3	4.3
Акмолинская	46	45	1.19	1.38	5.3	5.8
Актюбинская	29	40	1.64	1.60	3.2	3.3
Алматинская	122	122	1.00	1.01	2.4	2.4
Атырауская	22	22	1.05	1.21	4.1	4.0
В-Казахстанская	134	128	0.90	1.04	4.3	4.4
Жамбылская	97	119	1.22	1.24	3.6	3.7
Э-Казахстанская	46	68	1.49	1.34	4.3	4.6
Карагандинская	75	76	1.05	1.28	6.0	6.2
Кызылординская	4	16	1.12	1.08	3.8	3.8
Костанайская	51	54	1.41	1.31	4.4	4.7
Мангыстауская	17	17	1.67	1.65	4.0	3.7
Павлодарская	61	65	1.39	1.45	5.1	5.2
С-Казахстанская	42	53	0.94	0.80	5.0	5.0
Ю-Казахстанская	79	108	0.97	1.01	3.0	3.1
г.Астана	12	9	2.75	1.81	7.7	5.0
г.Алматы	16	16	2.74	2.74	4.2	4.3

**Таблица 50**

**РЕЗУЛЬТАТЫ ПРОФИЛАКТИЧЕСКИХ ОСМОТРОВ  
(в возрасте до 14 лет)**

**Система здравоохранения**

Наименование областей	на 1000 осмотренных детей выявлено			
	с пониж.остр.слуха		с пониж.остр.зрения	
	2000	2001	2000	2001
Респ. Казахстан	3.7	3.5	29.3	28.9
Акмолинская	2.3	2.6	37.7	31.1
Актюбинская	3.9	5.7	35.1	32.6
Алматинская	3.4	3.6	20.2	18.6
Атырауская	3.9	2.8	12.1	17.5
В-Казахстанская	4.8	3.2	30.1	30.8
Жамбылская	4.2	4.0	14.1	13.7
З-Казахстанская	5.2	5.6	31.5	24.8
Карагандинская	2.5	2.5	47.3	51.6
Кызылординская	10.3	9.5	32.2	27.2
Костанайская	4.2	3.7	48.1	47.5
Мангыстауская	6.0	5.9	30.2	33.6
Павлодарская	3.2	3.0	53.4	50.3
С-Казахстанская	3.0	3.4	32.6	35.3
Ю-Казахстанская	2.3	2.0	7.5	8.3
г.Астана	1.5	2.0	73.5	59.7
г.Алматы	1.9	1.7	43.8	48.3

**Таблица 50  
(продолжение)**

**РЕЗУЛЬТАТЫ ПРОФИЛАКТИЧЕСКИХ ОСМОТРОВ  
(в возрасте до 14 лет)**

**Система здравоохранения**

Наименование областей	на 1000 осмотренных детей выявлено			
	со сколиозом		с нарушением осанки	
	2000	2001	2000	2001
Респ. Казахстан	5.6	5.8	13.5	13.7
Акмолинская	4.6	5.5	13.7	14.3
Актюбинская	4.0	3.9	9.9	10.9
Алматинская	4.2	3.9	11.8	12.6
Атырауская	1.4	2.1	1.6	1.2
В-Казахстанская	12.6	11.8	15.4	15.5
Жамбылская	2.0	1.7	5.4	5.4
З-Казахстанская	8.3	7.0	14.3	10.6
Карагандинская	3.3	3.8	10.8	11.3
Кызылординская	4.3	3.6	16.3	14.5
Костанайская	7.1	8.1	18.3	19.1
Мангыстауская	6.1	5.5	25.6	24.1
Павлодарская	23.8	29.4	52.0	50.1
С-Казахстанская	5.5	2.9	19.8	32.3
Ю-Казахстанская	1.6	2.3	2.3	2.6
г.Астана	9.6	9.1	28.8	28.7
г.Алматы	4.2	3.9	19.6	16.9

Таблица 51

## ЗАБОЛЕВАЕМОСТЬ ДЕТЕЙ ПЕРВОГО ГОДА ЖИЗНИ

## Система здравоохранения

Наименование областей	Всего заболеваний			
	абсол. число		на 1000дет.перв.г.жизни	
	2000	2001	2000	2001
Респ. Казахстан	416287	430305	2179.8	2100.8
Акмолинская	11596	12746	1261.4	1348.2
Актюбинская	18841	18869	2094.8	2091.2
Алматинская	28499	31803	1298.6	1442.6
Атырауская	12252	10811	1544.4	1372.7
В-Казахстанская	43277	42499	2773.6	2708.5
Жамбылская	79404	30277	5174.2	2001.3
З-Казахстанская	17028	19066	2342.6	2623.3
Карагандинская	26803	29187	1784.6	2001.4
Кызылординская	21139	27633	1812.5	2334.7
Костанайская	16756	18865	1691.7	1896.4
Мангыстауская	30317	17985	5813.4	3088.1
Павлодарская	17695	18289	2136.0	2150.1
С-Казахстанская	11027	10714	1522.9	1458.9
Ю-Казахстанская	67170	73081	1632.7	1725.8
г.Астана	10751	9617	3150.0	2373.4
г.Алматы	51215	58863	3967.4	4233.5

Таблица 51  
(продолжение)

## ЗАБОЛЕВАЕМОСТЬ ДЕТЕЙ ПЕРВОГО ГОДА ЖИЗНИ

## Система здравоохранения

Наименование областей	инфекционные и паразитарные болезни			
	абсол. число		на 1000дет.перв.г.жизни	
	2000	2001	2000	2001
Респ. Казахстан	16933	16914	88.3	82.6
Акмолинская	579	673	63.0	71.2
Актюбинская	324	431	36.0	47.8
Алматинская	721	684	32.9	31.0
Атырауская	400	275	50.4	34.9
В-Казахстанская	965	1125	61.8	71.7
Жамбылская	3322	942	216.5	62.3
З-Казахстанская	302	332	41.5	45.7
Карагандинская	664	1159	44.2	79.5
Кызылординская	1279	2019	109.7	170.6
Костанайская	468	499	47.2	50.2
Мангыстауская	1856	441	355.9	75.7
Павлодарская	752	658	90.8	77.4
С-Казахстанская	496	569	68.5	77.5
Ю-Казахстанская	4829	5150	117.4	121.6
г.Астана	648	440	189.9	108.6
г.Алматы	1352	1517	104.7	109.1

Таблица 51

(продолжение)

## ЗАБОЛЕВАЕМОСТЬ ДЕТЕЙ ПЕРВОГО ГОДА ЖИЗНИ

## Система здравоохранения

Наименование областей	в том числе кишечные инфекции			
	абсол. число		на 1000дет. перв. г. жизни	
	2000	2001	2000	2001
Респ. Казахстан	11913	11345	60.9	55.4
Акмолинская	466	546	50.7	57.8
Актюбинская	205	256	22.8	28.4
Алматинская	466	544	21.2	24.7
Атырауская	270	182	34.0	23.1
В-Казахстанская	537	560	34.4	35.7
Жамбылская	1808	728	117.8	48.1
З-Казахстанская	164	244	22.6	33.6
Карагандинская	479	674	31.9	46.2
Кызылординская	863	598	74.0	50.5
Костанайская	364	420	36.7	42.2
Мангыстауская	726	197	139.2	33.8
Павлодарская	647	512	78.1	60.2
С-Казахстанская	324	413	44.7	56.2
Ю-Казахстанская	4053	4310	98.5	101.8
г. Астана	598	347	175.2	85.6
г. Алматы	819	814	63.4	58.5

Таблица 51  
(продолжение)

## ЗАБОЛЕВАЕМОСТЬ ДЕТЕЙ ПЕРВОГО ГОДА ЖИЗНИ

## Система здравоохранения

Наименование областей	в том числе - сепсис			
	абсол. число		на 1000дет. перв. г. жизни	
	2000	2001	2000	2001
Респ. Казахстан	93	89	0.4	0.4
Акмолинская	3	1	0.3	0.1
Актюбинская	6	1	0.7	0.1
Алматинская	3	4	0.1	0.2
Атырауская	12	11	1.5	1.4
В-Казахстанская	7	11	0.4	0.7
Жамбылская	6	4	0.4	0.3
З-Казахстанская	0	1	0.0	0.1
Карагандинская	7	2	0.5	0.1
Кызылординская	9	17	0.8	1.4
Костанайская	7	9	0.7	0.9
Мангыстауская	0	8	0.0	1.4
Павлодарская	10	0	0.0	0.0
С-Казахстанская	1	2	0.1	0.3
Ю-Казахстанская	21	18	0.5	0.4
г. Астана	0	0	0.0	0.0
г. Алматы	1	0	0.1	0.0

Таблица 51  
(продолжение)

**ЗАБОЛЕВАЕМОСТЬ ДЕТЕЙ ПЕРВОГО ГОДА ЖИЗНИ**

**Система здравоохранения**

Наименование областей	Болезни крови, кроветворных органов			
	абсол.число		на 1000дет.перв.г.жизни	
	2000	2001	2000	2001
Респ. Казахстан	30088	33387	149.6	163.0
Акмолинская	851	1176	92.6	124.4
Актюбинская	1764	2005	196.1	222.2
Алматинская	2113	2882	96.3	130.7
Атырауская	1064	855	134.1	108.6
В-Казахстанская	2894	3422	185.5	218.1
Жамбылская	3804	2236	247.9	147.8
З-Казахстанская	839	990	115.4	136.2
Карагандинская	2223	3005	148.0	206.1
Кызылординская	2660	3327	228.1	281.1
Костанайская	938	1114	94.7	112.0
Мангыстауская	2957	1450	567.0	249.0
Павлодарская	1383	1215	166.9	142.8
С-Казахстанская	1165	1012	160.9	137.8
Ю-Казахстанская	4789	5807	116.4	137.1
г.Астана	265	307	77.6	75.8
г.Алматы	2473	2584	191.6	185.8

Таблица 51  
(продолжение)

**ЗАБОЛЕВАЕМОСТЬ ДЕТЕЙ ПЕРВОГО ГОДА ЖИЗНИ**

**Система здравоохранения**

Наименование областей	в том числе анемия			
	абсол.число		на 1000дет.перв.г.жизни	
	2000	2001	2000	2001
Респ. Казахстан	29014	32374	144.3	158.1
Акмолинская	825	1175	89.7	124.3
Актюбинская	1718	1929	191.0	213.8
Алматинская	2085	2800	95.0	127.0
Атырауская	972	847	122.5	107.5
В-Казахстанская	2411	3402	154.5	216.8
Жамбылская	3744	2229	244.0	147.3
З-Казахстанская	839	989	115.4	136.1
Карагандинская	2189	2998	145.7	205.6
Кызылординская	2565	3073	219.9	259.6
Костанайская	885	1110	89.3	111.6
Мангыстауская	2926	1448	561.1	248.6
Павлодарская	1370	1184	165.4	139.2
С-Казахстанская	1134	963	156.6	131.1
Ю-Казахстанская	4686	5406	113.9	127.7
г.Астана	264	304	77.4	75.0
г.Алматы	2447	2517	189.6	181.0

Таблица 51  
(продолжение)

**ЗАБОЛЕВАЕМОСТЬ ДЕТЕЙ ПЕРВОГО ГОДА ЖИЗНИ**

**Система здравоохранения**

Наименование областей	Эндокринные болезни, расстройства питания и обмена веществ			
	абсол. число		на 1000дет. перв. г. жизни	
	2000	2001	2000	2001
Респ. Казахстан	25887	26581	128.7	129.8
Акмолинская	266	595	28.9	62.9
Актюбинская	977	1090	108.6	120.8
Алматинская	1739	1573	79.2	71.4
Атырауская	617	527	77.8	66.9
В-Казахстанская	1704	1871	109.2	119.2
Жамбылская	3133	2281	204.2	150.8
З-Казахстанская	1755	1336	241.4	183.8
Карагандинская	2281	2310	151.9	158.4
Кызылординская	2904	3922	249.0	331.4
Костанайская	822	897	83.0	90.2
Мангыстауская	582	744	111.6	127.7
Павлодарская	427	291	51.5	34.2
С-Казахстанская	360	405	49.7	55.1
Ю-Казахстанская	6851	6432	166.5	151.9
г. Астана	102	149	29.9	36.8
г. Алматы	2067	2158	160.1	155.2

**Таблица 51  
(продолжение)**

**ЗАБОЛЕВАЕМОСТЬ ДЕТЕЙ ПЕРВОГО ГОДА ЖИЗНИ**

**Система здравоохранения**

Наименование областей	в том числе гипотрофия			
	абсол. число		на 1000дет. перв. г. жизни	
	2000	2001	2000	2001
Респ. Казахстан	11199	11100	55.7	54.2
Акмолинская	164	206	17.8	21.8
Актюбинская	537	542	59.7	60.1
Алматинская	959	631	43.7	28.6
Атырауская	288	233	36.3	29.6
В-Казахстанская	865	1013	55.4	64.6
Жамбылская	1247	864	81.3	57.1
З-Казахстанская	233	403	32.1	55.4
Карагандинская	1074	982	71.5	67.3
Кызылординская	1562	1519	133.9	128.3
Костанайская	326	407	32.9	40.9
Мангыстауская	353	421	67.7	72.3
Павлодарская	172	137	20.8	16.1
С-Казахстанская	199	196	27.5	26.7
Ю-Казахстанская	2996	2889	72.8	68.2
г. Астана	39	48	11.4	11.8
г. Алматы	476	609	36.9	43.8



**Таблица 51**  
**(продолжение)**

**ЗАБОЛЕВАЕМОСТЬ ДЕТЕЙ ПЕРВОГО ГОДА ЖИЗНИ**

**Система здравоохранения**

Наименование областей	болезни нервной системы			
	абсол. число		на 1000дет. перв. г. жизни	
	2000	2001	2000	2001
Респ. Казахстан	15585	16091	81.7	78.6
Акмолинская	583	260	63.4	27.5
Актюбинская	210	324	23.3	35.9
Алматинская	1328	1373	60.5	62.3
Атырауская	338	158	42.6	20.1
В-Казахстанская	1947	1864	124.8	118.8
Жамбылская	2535	852	165.2	56.3
З-Казахстанская	312	443	42.9	61.0
Карагандинская	2482	2258	165.3	154.8
Кызылординская	587	1080	50.3	91.2
Костанайская	841	1200	84.9	120.6
Мангыстауская	301	811	57.7	139.3
Павлодарская	274	446	33.1	52.4
С-Казахстанская	143	114	33.1	15.5
Ю-Казахстанская	2214	2523	53.8	59.6
г. Астана	23	16	6.7	3.9
г. Алматы	2653	2369	205.5	170.4

**Таблица 51**  
**(продолжение)**

**ЗАБОЛЕВАЕМОСТЬ ДЕТЕЙ ПЕРВОГО ГОДА ЖИЗНИ**

**Система здравоохранения**

Наименование областей	в том числе детский церебральный паралич			
	абсол. число		на 1000дет. перв. г. жизни	
	2000	2001	2000	2001
Респ. Казахстан	332	330	2.1	1.6
Акмолинская	8	6	0.9	0.6
Актюбинская	10	17	1.1	1.9
Алматинская	32	41	1.5	1.9
Атырауская	13	11	1.6	1.4
В-Казахстанская	30	30	1.9	1.9
Жамбылская	137	24	8.9	1.6
З-Казахстанская	6	8	0.8	1.1
Карагандинская	19	13	1.3	0.9
Кызылординская	27	21	2.3	1.8
Костанайская	9	11	0.9	1.1
Мангыстауская	69	0	13.2	0.0
Павлодарская	11	13	1.3	1.5
С-Казахстанская	17	0	2.3	0.0
Ю-Казахстанская	42	113	1.0	2.7
г. Астана	3	5	0.9	1.2
г. Алматы	24	17	1.9	1.2

**Таблица 51**

(продолжение)

## ЗАБОЛЕВАЕМОСТЬ ДЕТЕЙ ПЕРВОГО ГОДА ЖИЗНИ

## Система здравоохранения

Наименование областей	Болезни органов чувств			
	абсол. число		на 1000дет. перв. г. жизни	
	2000	2001	2000	2001
Респ. Казахстан	13887	13408	73.8	65.5
Акмолинская	246	156	26.8	16.5
Актюбинская	426	546	47.4	60.5
Алматинская	840	1020	38.3	46.3
Атырауская	251	192	31.6	24.4
В-Казахстанская	844	789	54.1	50.3
Жамбылская	2606	1092	169.8	72.2
З-Казахстанская	580	804	79.8	110.6
Карагандинская	762	1049	50.7	71.9
Кызылординская	504	479	43.2	40.5
Костанайская	575	500	58.1	50.3
Мангыстауская	2376	513	455.6	88.1
Павлодарская	479	538	57.8	63.2
С-Казахстанская	232	48	32.0	6.5
Ю-Казахстанская	2152	2636	52.3	62.2
г. Астана	379	297	111.0	73.3
г. Алматы	2468	2749	191.2	197.7

Таблица 51  
(продолжение)

## ЗАБОЛЕВАЕМОСТЬ ДЕТЕЙ ПЕРВОГО ГОДА ЖИЗНИ

## Система здравоохранения

Наименование областей	Болезни органов дыхания			
	абсол. число		на 1000дет. перв. г. жизни	
	2000	2001	2000	2001
Респ. Казахстан	242190	206656	1114.9	1008.9
Акмолинская	7029	7103	764.6	751.3
Актюбинская	11871	10587	1319.9	1173.3
Алматинская	14321	15369	652.6	697.2
Атырауская	5954	5310	750.5	674.2
В-Казахстанская	21585	22464	1383.4	1431.6
Жамбылская	50755	14382	3307.4	950.6
З-Казахстанская	8119	9133	1116.9	1256.6
Карагандинская	14580	14671	970.8	1006.0
Кызылординская	8061	10447	691.2	882.6
Костанайская	8108	8871	818.6	891.7
Мангыстауская	16963	9367	3252.7	1608.3
Павлодарская	8842	9541	1067.4	1121.7
С-Казахстанская	6198	6126	856.0	834.2
Ю-Казахстанская	32474	34455	789.3	813.7
г. Астана	5474	4921	1603.9	1214.5
г. Алматы	21856	23909	1693.1	1719.6

Таблица 51  
(продолжение)

ЗАБОЛЕВАЕМОСТЬ ДЕТЕЙ ПЕРВОГО ГОДА ЖИЗНИ

Система здравоохранения

Наименование областей	в т.ч. острые инфекции верхних дыхательных путей и грипп			
	абсол. число		на 1000 дет. перв. г. жизни	
	2000	2001	2000	2001
Респ. Казахстан	176515	171866	943.8	839.1
Акмолинская	5420	5777	589.6	611.1
Актюбинская	10779	9413	1198.5	1043.2
Алматинская	13707	12935	624.6	586.8
Атырауская	5321	4714	670.7	598.5
В-Казахстанская	16383	17632	1050.0	1123.7
Жамбылская	41639	12456	2713.3	823.3
З-Казахстанская	6789	7241	934.0	996.3
Карагандинская	13182	12439	877.7	853.0
Кызылординская	6320	8722	541.9	736.9
Костанайская	6892	7081	695.8	711.8
Мангыстауская	14656	8154	2810.4	1400.1
Павлодарская	7559	8689	912.5	1021.5
С-Казахстанская	4927	4946	680.4	673.5
Ю-Казахстанская	27931	28491	678.9	672.8
г. Астана	4003	3423	1172.9	844.8
г. Алматы	18865	19753	1461.4	1420.7

Таблица 51  
(продолжение)

ЗАБОЛЕВАЕМОСТЬ ДЕТЕЙ ПЕРВОГО ГОДА ЖИЗНИ

Система здравоохранения

Наименование областей	в том числе - пневмонии			
	абсол. число		на 1000 дет. перв. г. жизни	
	2000	2001	2000	2001
Респ. Казахстан	7968	9142	42.3	44.6
Акмолинская	695	685	75.6	72.5
Актюбинская	271	212	30.1	23.5
Алматинская	614	859	28.0	39.0
Атырауская	145	196	18.3	24.9
В-Казахстанская	517	671	33.1	42.8
Жамбылская	1576	829	102.7	54.8
З-Казахстанская	316	401	43.5	55.2
Карагандинская	433	516	28.8	35.4
Кызылординская	339	350	29.1	29.6
Костанайская	305	404	30.8	40.6
Мангыстауская	256	115	49.1	19.7
Павлодарская	353	406	42.6	47.7
С-Казахстанская	269	378	37.1	51.5
Ю-Казахстанская	1731	2002	42.1	47.3
г. Астана	745	720	218.3	177.7
г. Алматы	406	398	31.5	28.6

Таблица 51

(продолжение)

**ЗАБОЛЕВАЕМОСТЬ ДЕТЕЙ ПЕРВОГО ГОДА ЖИЗНИ**

**Система здравоохранения**

Наименование областей	Болезни органов пищеварения			
	абсол. число		на 1000дет.перв.г.жизни	
	2000	2001	2000	2001
Респ. Казахстан	16074	18118	84.0	88.5
Акмолинская	418	471	45.5	49.8
Актюбинская	305	482	33.9	53.4
Алматинская	660	1172	30.1	53.2
Атырауская	304	186	38.3	23.6
В-Казахстанская	1652	1520	105.9	96.9
Жамбылская	4030	1925	262.6	127.2
З-Казахстанская	402	679	55.3	93.4
Карагандинская	648	816	43.1	56.0
Кызылординская	844	1247	72.4	105.4
Костанайская	555	549	56.0	55.2
Мангыстауская	1107	771	212.3	132.4
Павлодарская	577	660	69.7	77.6
С-Казахстанская	245	199	33.8	27.1
Ю-Казахстанская	4045	4220	98.3	99.7
г. Астана	624	508	182.8	125.4
г. Алматы	1941	2713	150.4	195.1

**Таблица 51**  
**(продолжение)**

**ЗАБОЛЕВАЕМОСТЬ ДЕТЕЙ ПЕРВОГО ГОДА ЖИЗНИ**

**Система здравоохранения**

Наименование областей	Болезни мочеполовой системы			
	абсол. число		на 1000дет.перв.г.жизни	
	2000	2001	2000	2001
Респ. Казахстан	4573	4936	26.2	24.1
Акмолинская	108	65	11.7	6.9
Актюбинская	95	171	10.6	19.0
Алматинская	182	175	8.3	7.9
Атырауская	97	27	12.2	3.4
В-Казахстанская	513	503	32.9	32.1
Жамбылская	1122	466	73.1	30.8
З-Казахстанская	125	190	17.2	26.1
Карагандинская	132	305	8.8	20.9
Кызылординская	171	349	14.7	29.5
Костанайская	126	159	12.7	16.0
Мангыстауская	540	111	103.5	19.1
Павлодарская	278	319	33.6	37.5
С-Казахстанская	52	46	7.2	6.3
Ю-Казахстанская	904	928	22.0	21.9
г. Астана	145	52	42.5	12.8
г. Алматы	842	1070	65.2	77.0

Таблица 51  
(продолжение)

ЗАБОЛЕВАЕМОСТЬ ДЕТЕЙ ПЕРВОГО ГОДА ЖИЗНИ

Система здравоохранения

Наименование областей	Врожденные аномалии			
	абсол. число		на 1000 дет. перв. г. жизни	
	2000	2001	2000	2001
Респ. Казахстан	5228	6389	26.5	31.2
Акмолинская	120	131	13.1	13.9
Актюбинская	227	205	25.2	22.7
Алматинская	293	425	13.4	19.3
Атырауская	114	123	14.4	15.6
В-Казахстанская	333	284	21.3	18.1
Жамбылская	440	505	28.7	33.4
З-Казахстанская	40	181	5.5	24.9
Карагандинская	223	288	14.8	19.7
Кызылординская	227	240	19.5	20.3
Костанайская	91	138	9.2	13.9
Мангыстауская	456	181	87.4	31.1
Павлодарская	132	140	15.9	16.5
С-Казахстанская	84	83	11.6	11.3
Ю-Казахстанская	692	662	16.8	15.6
г. Астана	501	210	146.8	51.8
г. Алматы	1549	2593	120.0	186.5

Таблица 51  
(продолжение)

ЗАБОЛЕВАЕМОСТЬ ДЕТЕЙ ПЕРВОГО ГОДА ЖИЗНИ

Система здравоохранения

Наименование областей	в том числе врожденные аномалии сердца и системы кровообращения			
	абсол. число		на 1000 дет. перв. г. жизни	
	2000	2001	2000	2001
Респ. Казахстан	820	831	4.5	4.1
Акмолинская	36	33	3.9	3.5
Актюбинская	31	33	3.4	3.7
Алматинская	68	78	3.1	3.5
Атырауская	29	29	3.7	3.7
В-Казахстанская	70	51	4.5	3.3
Жамбылская	185	59	12.1	3.9
З-Казахстанская	11	39	1.5	5.4
Карагандинская	48	69	3.2	4.7
Кызылординская	38	33	3.3	2.8
Костанайская	38	43	3.8	4.3
Мангыстауская	60	7	11.5	1.2
Павлодарская	45	48	6.1	5.6
С-Казахстанская	24	15	3.3	2.0
Ю-Казахстанская	128	94	3.1	2.2
г. Астана	21	14	6.2	3.5
г. Алматы	105	186	8.1	13.4

Таблица 51  
(продолжение)

**ЗАБОЛЕВАЕМОСТЬ ДЕТЕЙ ПЕРВОГО ГОДА ЖИЗНИ**

**Система здравоохранения**

Наименование областей	Отдельные состояния, возникающие в перинатальном периоде			
	абсол. число		на 1000дет.перв.г.жизни	
	2000	2001	2000	2001
Респ. Казахстан	55827	60326	277.6	294.5
Акмолинская	504	1533	54.8	162.2
Актюбинская	1959	2355	217.8	261.0
Алматинская	4107	4297	187.1	194.9
Атырауская	2752	2844	346.9	361.1
В-Казахстанская	5590	3559	358.3	226.8
Жамбылская	5044	4391	328.7	290.2
З-Казахстанская	4080	4367	561.3	600.9
Карагандинская	2123	2436	141.4	167.0
Кызылординская	3197	3141	274.1	265.4
Костанайская	2846	3644	287.3	366.3
Мангыстауская	468	2357	89.7	404.7
Павлодарская	3810	3722	459.9	437.6
С-Казахстанская	1497	1353	206.7	184.2
Ю-Казахстанская	4675	6022	113.6	142.2
г.Астана	2159	2253	632.6	556.0
г.Алматы	11016	12052	853.4	866.8

Таблица 51  
(продолжение)

**ЗАБОЛЕВАЕМОСТЬ ДЕТЕЙ ПЕРВОГО ГОДА ЖИЗНИ**

**Система здравоохранения**

Наименование областей	Травмы и отравления			
	абсол.число		на 1000дет.перв.г.жизни	
	2000	2001	2000	2001
Респ. Казахстан	3543	2450	20.9	12.0
Акмолинская	136	41	14.8	4.3
Актюбинская	55	76	6.1	8.4
Алматинская	175	160	8.0	7.3
Атырауская	33	30	4.2	3.8
В-Казахстанская	175	214	11.2	13.6
Жамбылская	563	302	36.7	20.0
З-Казахстанская	36	46	5.0	6.3
Карагандинская	85	100	5.7	6.9
Кызылординская	58	146	5.0	12.3
Костанайская	148	83	14.9	8.3
Мангыстауская	1246	115	238.9	19.7
Павлодарская	122	132	14.7	15.5
С-Казахстанская	59	60	8.1	8.2
Ю-Казахстанская	194	228	4.7	5.4
г.Астана	81	73	23.7	18.0
г.Алматы	827	644	64.1	46.3

Таблица 51  
(продолжение)

**ЗАБОЛЕВАЕМОСТЬ ДЕТЕЙ ПЕРВОГО ГОДА ЖИЗНИ**

**Система здравоохранения**

Наименование областей	прочие болезни			
	абсол. число		на 1000дет.перв.г.жизни	
	2000	2001	2000	2001
Респ. Казахстан	20792	25049	107.5	122.3
Акмолинская	756	542	82.2	57.3
Актюбинская	628	597	69.8	66.2
Алматинская	2020	2673	92.0	121.3
Атырауская	328	284	41.3	36.1
В-Казахстанская	5075	4884	325.3	311.3
Жамбылская	1837	903	119.7	59.7
З-Казахстанская	438	565	60.3	77.7
Карагандинская	600	790	39.9	54.2
Кызылординская	647	1236	55.5	104.4
Костанайская	1238	1211	125.0	121.7
Мангыстауская	1465	1124	280.9	193.0
Павлодарская	517	627	62.4	73.7
С-Казахстанская	496	699	68.5	95.2
Ю-Казахстанская	3351	4018	81.5	94.9
г. Астана	350	391	102.5	96.5
г. Алматы	2171	4505	168.2	324.0

**VII**

**МЕДИЦИНСКАЯ ПОМОЩЬ БЕРЕМЕННЫМ,**

## РОЖЕНИЦАМ И РОДИЛЬНИЦАМ

Таблица 52

### ОБЕСПЕЧЕННОСТЬ НАСЕЛЕНИЯ АКУШЕРСКО-ГИНЕКОЛОГИЧЕСКОЙ ПОМОЩЬЮ Система здравоохранения

Наименование областей	Число организаций, имеющих жен.консультации и ак-гинекологические кабинеты		Обеспеченность на 1000 родившихся живыми и мертвыми			
			Врачами акушера-ми-гинекологами		Койками для беременных, рожениц и родильниц (вкл. патол.берем)	
	2000	2001	2000	2001	2000	2001
Респ. Казахстан	814	852	13.9	13.8	39.5	39.4
Акмолинская	62	74	16.5	17.4	54.5	50.1
Актюбинская	39	37	16.3	18.6	38.7	40.4
Алматинская	65	65	8.8	8.9	32.4	34.7
Атырауская	15	16	9.1	9.9	36.4	36.3
В-Казахстанская	77	86	13.8	14.7	41.0	42.5
Жамбылская	155	103	11.0	11.7	34.4	35.8
З-Казахстанская	23	23	15.5	13.4	60.8	57.1
Карагандинская	76	76	15.2	15.1	38.3	38.3
Кызылординская	21	39	8.9	9.7	35.4	37.5
Костанайская	62	64	15.2	14.7	49.2	52.0
Мангыстауская	14	14	11.9	11.7	40.9	37.2
Павлодарская	64	71	18.1	16.9	42.2	42.3
С-Казахстанская	40	39	15.3	14.5	39.4	38.9
Ю-Казахстанская	59	112	10.2	9.9	34.4	33.7
г. Астана	8	7	29.2	25.1	51.5	44.9
Алматы (вкл. Респ. орг.)	34	26	26.5	25.0	41.5	39.7
В т.ч. г. Алматы	32	23	21.9	21.0	39.1	37.2
Респ. организации	2	3	0.0	0.0	0.0	0.0



Таблица 53

**ОБСЛУЖИВАНИЕ БЕРЕМЕННЫХ  
СРОКИ ПОСТУПЛЕНИЯ БЕРЕМЕННЫХ ПОД НАБЛЮДЕНИЕ ЖЕНСКИХ КОНСУЛЬТАЦИЙ  
Система здравоохранения**

Наименование областей	Число беременных поступивших под наблюд.консульт.- всего		Из них со сро- ком беремен. до 12 недель (в %)		Из числа закончив- ших беременность осмотр.терапевтом ( в % )	
	2000	2001	2000	2001	2000	2001
	Респ. Казахстан	223515	222949	66.5	67.0	96.6
Акмолинская	10175	9688	69.0	71.5	95.6	92.5
Актюбинская	9990	10063	68.8	70.9	98.1	97.8
Алматинская	22460	21612	74.1	76.1	96.8	96.4
Атырауская	8633	8967	58.0	56.4	96.3	95.2
В-Казахстанская	16516	16276	71.6	75.4	96.3	97.2
Жамбылская	14826	14611	68.1	67.2	95.9	97.5
З-Казахстанская	7581	7332	67.6	70.8	98.6	98.2
Карагандинская	16588	17045	63.1	60.7	96.8	94.4
Кызылординская	13496	12433	76.1	78.2	97.2	96.7
Костанайская	9473	10275	54.7	61.5	90.8	92.7
Мангыстауская	7006	7467	69.1	67.5	93.6	95.4
Павлодарская	8557	8711	67.0	61.4	98.0	96.9
С-Казахстанская	7225	7683	57.7	60.9	92.2	96.2
Ю-Казахстанская	50993	47959	68.5	69.1	97.4	97.7
г.Астана	4088	4800	71.5	73.1	100.0	99.9
г.Алматы	15908	18027	47.6	47.3	97.8	99.4

Таблица 53  
(продолжение)

**ОБСЛУЖИВАНИЕ БЕРЕМЕННЫХ,  
УДЕЛЬНЫЙ ВЕС ОСЛОЖНЕНИЯ ВО ВРЕМЯ БЕРЕМЕННОСТИ  
Система здравоохранения**

Наименование областей	Гестозы		Сердечно-сосудистые заболевания		Анемия	
	2000	2001	2000	2001	2000	2001
	Респ. Казахстан	16.6	19.1	3.9	4.0	60.3
Акмолинская	11.4	10.6	3.7	4.2	42.9	42.2
Актюбинская	41.4	24.4	4.3	4.0	80.0	77.1
Алматинская	9.0	10.2	2.6	3.0	52.5	59.1
Атырауская	14.0	17.2	2.6	3.5	53.1	60.9
В-Казахстанская	22.5	21.6	8.0	9.2	57.6	58.5
Жамбылская	19.4	18.5	5.0	3.2	47.0	51.1
З-Казахстанская	19.3	20.1	4.8	4.8	67.2	64.6
Карагандинская	13.9	18.3	3.5	3.9	48.2	57.5
Кызылординская	9.9	11.9	2.0	2.0	61.4	57.7
Костанайская	14.3	17.7	2.5	4.1	39.0	52.3
Мангыстауская	7.4	57.2	3.9	5.2	89.9	88.1
Павлодарская	37.9	47.2	6.3	6.5	69.0	60.2
С-Казахстанская	12.7	12.4	3.9	3.3	52.5	48.8
Ю-Казахстанская	11.5	13.3	1.4	1.4	75.2	85.7
г.Астана	10.3	12.2	10.5	10.1	49.7	52.0
г.Алматы	26.7	27.2	7.2	6.5	52.8	47.3
Алматы (вкл.Респ.орг.)	28.1	28.1	7.9	7.3	53.9	48.4

Таблица 54

## ЧИСЛО РОДОВ ВО ВРАЧЕБНЫХ ОРГАНИЗАЦИЯХ И НА ДОМУ

Система здравоохранения

Наименование областей	Число родов - всего		из них роды на дому без последующей госпитализации	
	2000	2001	2000	2001
Респ. Казахстан	220296	222361	713	521
Акмолинская	10230	10201	34	5
Актюбинская	9839	9452	100	47
Алматинская	21950	20615	19	20
Атырауская	8321	8400	37	9
В-Казахстанская	16929	16508	14	41
Жамбылская	16484	16465	37	9
З-Казахстанская	7459	7966	66	44
Карагандинская	15975	16049	154	103
Кызылординская	12654	11883	9	8
Костанайская	10816	10647	122	79
Мангыстауская	6249	6717	6	0
Павлодарская	8827	8843	12	11
С-Казахстанская	7546	7466	4	1
Ю-Казахстанская	44819	47308	96	139
г. Астана	4628	4873	0	0
г. Алматы	16609	18108	3	5
Респ. организации	961	860	0	0

Таблица 55

## УДЕЛЬНЫЙ ВЕС ДОМАШНИХ РОДОВ И РОДОВ БЕЗ ПОСЛЕДУЮЩЕЙ ГОСПИТАЛИЗАЦИИ

Система здравоохранения

Наименование областей	Число домашних родов в % к общему числу родов		Число домашних родов без последующей госпитализации в %			
			к общему числу родов		к числу д/родов	
	2000	2001	2000	2001	2000	2001
Респ. Казахстан	1.1	1.1	0.33	0.23	29.0	21.4
Акмолинская	1.3	1.5	0.34	0.05	25.8	3.2
Актюбинская	1.7	0.9	1.04	0.50	61.0	56.0
Алматинская	0.8	0.7	0.09	0.10	11.0	13.9
Атырауская	2.1	1.0	0.45	0.11	22.0	10.8
В-Казахстанская	0.9	1.6	0.08	0.25	9.5	15.2
Жамбылская	1.4	0.9	0.23	0.05	16.5	5.9
З-Казахстанская	2.9	2.7	0.91	0.55	31.7	20.4
Карагандинская	1.7	1.3	0.98	0.64	56.8	47.7
Кызылординская	0.6	0.5	0.07	0.07	12.3	12.5
Костанайская	2.5	2.2	1.15	0.74	45.2	33.8
Мангыстауская	1.0	0.8	0.10	0.00	9.8	0.0
Павлодарская	0.7	0.4	0.14	0.12	20.3	28.2
С-Казахстанская	0.7	0.5	0.05	0.01	7.3	2.6
Ю-Казахстанская	0.8	1.2	0.22	0.29	28.7	25.4
г. Астана	0.4	0.5	0.00	0.00	0.0	0.0
г. Алматы	0.6	0.6	0.02	0.03	2.9	4.6

Таблица 56

## ОПЕРАТИВНОЕ РОДРАЗРЕШЕНИЕ

Система здравоохранения

Наименование областей	Операция кесарево сечение					
	Абсолютное число		% к общему числу родов		летальность в %	
	2000	2001	2000	2001	2000	2001
Респ. Казахстан	14862	16373	6.7	7.4	0.3	0.3
Акмолинская	903	967	8.8	9.5	0.3	0.3
Актюбинская	492	476	5.0	5.0	0.8	0.0
Алматинская	1336	1316	6.1	6.4	0.4	0.2
Атырауская	484	565	5.8	6.7	0.4	0.4
В-Казахстанская	1267	1355	7.5	8.2	0.2	0.4
Жамбылская	1096	1122	6.6	6.8	0.4	0.4
З-Казахстанская	373	475	5.0	6.0	0.0	0.2
Карагандинская	1224	1509	7.7	9.4	0.3	0.2
Кызылординская	521	659	4.1	5.5	0.4	0.5
Костанайская	875	847	8.1	8.0	0.3	0.0
Мангыстауская	364	580	5.8	8.6	1.1	0.3
Павлодарская	1141	1114	12.9	12.6	0.0	0.1
С-Казахстанская	430	445	5.7	6.0	0.2	0.2
Ю-Казахстанская	1590	1940	3.5	4.1	0.6	0.7
г. Астана	652	723	14.1	14.8	0.0	0.0
г. Алматы	1915	2102	11.5	11.6	0.3	0.0
Респ. организации	199	178	20.7	20.7	0.0	0.0

Таблица 57  
(продолжение)ЧИСЛО УМЕРШИХ БЕРЕМЕННЫХ, РОЖЕНИЦ И РОДИЛЬНИЦ  
ПО ПРИЧИНАМ СМЕРТИ (абс. число)

Система здравоохранения

Наименование областей	Число умерших беременных, рожениц и родильниц - всего			
	Абсолютное число на 100000 родивш. живыми			
	2000	2001	2000	2001
Респ. Казахстан	134	108	60.9	48.6
Акмолинская	7	4	68.4	39.2
Актюбинская	6	4	61.3	42.5
Алматинская	11	8	50.1	38.8
Атырауская	9	3	108.6	35.7
В-Казахстанская	12	12	71.0	72.9
Жамбылская	10	8	60.6	48.5
З-Казахстанская	2	7	27.2	88.0
Карагандинская	7	5	43.9	31.2
Кызылординская	6	10	47.4	84.5
Костанайская	10	1	92.9	9.4
Мангыстауская	10	4	160.5	59.7
Павлодарская	2	5	22.7	56.6
С-Казахстанская	5	4	66.2	53.4
Ю-Казахстанская	23	27	51.3	57.0
г. Астана	3	1	65.0	20.6
г. Алматы	11	5	66.4	27.5
Респ. организации	0	0	0.0	0.0

Таблица 57  
(продолжение)

ЧИСЛО УМЕРШИХ БЕРЕМЕННЫХ, РОЖЕНИЦ И РОДИЛЬНИЦ  
ПО ПРИЧИНАМ СМЕРТИ (абс. число)

Система здравоохранения

Наименование областей	Умерли до 28 недель беременнос- ти		в том числе от:			
			заболеваний и осложнений беременности		внематочной беременности	
	2000	2001	2000	2001	2000	2001
Респ. Казахстан	46	28	6	3	4	0
Акмолинская	3	1	0	0	1	0
Актюбинская	1	1	0	1	0	0
Алматинская	3	1	0	0	1	0
Атырауская	1	1	1	0	0	0
В-Казахстанская	6	3	0	0	0	0
Жамбылская	2	2	0	0	0	0
З-Казахстанская	1	3	1	1	0	0
Карагандинская	2	1	0	0	0	0
Кызылординская	2	3	0	0	0	0
Костанайская	6	1	1	0	1	0
Мангыстауская	2	2	0	0	0	0
Павлодарская	2	2	0	0	0	0
С-Казахстанская	3	2	1	1	0	0
Ю-Казахстанская	8	2	1	0	1	0
г. Астана	1	1	1	0	0	0
г. Алматы	3	2	0	0	0	0
Респ. организации	0	0	0	0	0	0

Таблица 57  
(продолжение)

ЧИСЛО УМЕРШИХ БЕРЕМЕННЫХ, РОЖЕНИЦ И РОДИЛЬНИЦ  
ПО ПРИЧИНАМ СМЕРТИ (абс. число)

Система здравоохранения

Наименование областей	в том числе от:	
	абортов	
	2000	2001
Респ. Казахстан	36	25
Акмолинская	2	1
Актюбинская	1	0
Алматинская	2	1
Атырауская	0	1
В-Казахстанская	6	3
Жамбылская	2	2
З-Казахстанская	0	2
Карагандинская	2	1
Кызылординская	2	3
Костанайская	4	1
Мангыстауская	2	2
Павлодарская	2	2
С-Казахстанская	2	1
Ю-Казахстанская	6	2
г. Астана	0	1
г. Алматы	3	2
Респ. организации	0	0

Таблица 57  
(продолжение)

ЧИСЛО УМЕРШИХ БЕРЕМЕННЫХ, РОЖЕНИЦ И РОДИЛЬНИЦ  
ПО ПРИЧИНАМ СМЕРТИ (абс.число)

Наименование областей	Система здравоохранения					
	Умерли после		в том числе от:			
	28 недель бере-		кровоотечений		гестозов	
	2000	2001	2000	2001	2000	2001
Респ. Казахстан	88	80	28	31	18	22
Акмолинская	4	3	2	1	0	1
Актюбинская	5	3	1	0	1	1
Алматинская	8	7	3	3	5	2
Атырауская	8	2	4	0	1	2
В-Казахстанская	6	9	2	0	0	6
Жамбылская	8	6	3	3	1	2
З-Казахстанская	1	4	0	2	0	1
Карагандинская	5	4	2	1	1	2
Кызылординская	4	7	1	4	1	0
Костанайская	4	0	0	0	1	0
Мангыстауская	8	2	1	2	1	0
Павлодарская	0	3	0	1	0	0
С-Казахстанская	2	2	1	1	0	1
Ю-Казахстанская	15	25	6	12	3	4
г. Астана	2	0	1	0	0	0
г. Алматы	8	3	1	1	3	0

Таблица 57  
(продолжение)

ЧИСЛО УМЕРШИХ БЕРЕМЕННЫХ, РОЖЕНИЦ И РОДИЛЬНИЦ  
ПО ПРИЧИНАМ СМЕРТИ (абс.число)

Наименование областей	Система здравоохранения			
	в том числе:			
	Сепсис		Другие причины	
	2000	2001	2000	2001
Респ. Казахстан	8	9	34	18
Акмолинская	0	0	2	1
Актюбинская	0	1	3	1
Алматинская	0	1	0	1
Атырауская	0	0	3	0
В-Казахстанская	3	0	1	3
Жамбылская	0	0	4	1
З-Казахстанская	0	0	1	1
Карагандинская	0	1	2	0
Кызылординская	0	1	2	2
Костанайская	1	0	2	0
Мангыстауская	3	0	3	0
Павлодарская	0	0	0	2
С-Казахстанская	1	0	0	0
Ю-Казахстанская	0	5	6	4
г. Астана	0	0	1	0
г. Алматы	0	0	4	2

Таблица 58

**ЧИСЛО РОДИВШИХСЯ ЖИВЫМИ ВО ВРАЧЕБНЫХ  
РОДОВСПОМОГАТЕЛЬНЫХ ОРГАНИЗАЦИЯХ И НА ДОМУ (абс. число)**

Наименование областей	Система здравоохранения					
	Родилось детей живыми-всего		Доношенных		Недоношенных	
	2000	2001	2000	2001	2000	2001
Респ. Казахстан	220047	222220	207245	209897	12802	12323
Акмолинская	10233	10202	9607	9665	626	537
Актюбинская	9783	9404	9261	8982	522	422
Алматинская	21960	20617	20920	19544	1040	1073
Атырауская	8290	8393	7782	7827	508	566
В-Казахстанская	16913	16452	15984	15474	929	978
Жамбылская	16507	16485	15553	15587	954	898
З-Казахстанская	7360	7958	6862	7486	498	472
Карагандинская	15939	16015	14906	15005	1033	1010
Кызылординская	12649	11835	11964	11277	685	558
Костанайская	10765	10626	10208	10067	557	559
Мангыстауская	6231	6702	5925	6472	306	230
Павлодарская	8828	8835	8277	8300	551	535
С-Казахстанская	7557	7491	7144	7098	413	393
Ю-Казахстанская	44866	47334	42768	45342	2098	1992
г. Астана	4618	4854	4384	4606	234	248
г. Алматы	16578	18151	14795	16370	1783	1781
Респ. организации	970	866	905	795	65	71

Таблица 59

**НЕДОНАШИВАЕМОСТЬ И АНТЕНАТАЛЬНАЯ СМЕРТНОСТЬ  
ВО ВРАЧЕБНЫХ РОДОВСПОМОГАТЕЛЬНЫХ ОРГАНИЗАЦИЯХ**

Наименование областей	Число родившихся недоношенными в % к числу родив- шихся живыми и мертвыми		Число умерших новорожденных до начала родовой деятельности (антенатальная) на 1000 родившихся живыми и мертвыми	
	2000	2001	2000	2001
	Респ. Казахстан	6.2	5.9	5.9
Акмолинская	6.4	5.5	5.9	5.4
Актюбинская	6.0	5.1	8.6	9.1
Алматинская	4.9	5.4	3.9	3.8
Атырауская	6.6	7.3	9.8	6.4
В-Казахстанская	5.9	6.3	3.9	5.9
Жамбылская	6.0	5.6	4.8	4.9
З-Казахстанская	7.1	6.2	7.7	3.6
Карагандинская	6.9	6.6	7.4	6.9
Кызылординская	5.7	5.1	5.5	6.4
Костанайская	5.7	5.7	6.6	4.7
Мангыстауская	5.5	4.0	8.4	8.7
Павлодарская	6.5	6.3	4.5	3.6
С-Казахстанская	5.6	5.5	4.2	4.0
Ю-Казахстанская	5.0	4.6	5.0	4.0
г. Астана	5.6	5.6	5.8	9.0
г. Алматы	11.3	10.1	8.2	5.1
Респ. организации	7.1	8.7	6.1	5.7

Таблица 60

**МЕРТВОРОЖДАЕМОСТЬ, ПЕРИНАТАЛЬНАЯ И РАННЯЯ НЕОНАТАЛЬНАЯ СМЕРТНОСТЬ  
ОВОРОЖДЕННЫХ ВО ВРАЧЕБНЫХ РОДОВСПОМОГАТЕЛЬНЫХ ОРГАНИЗАЦИЯХ**

**Система здравоохранения**

Наименование областей	Число родившихся мертвыми		Число мертворожд. и умерших новор. в возрасте 0-6 суток		Число умерших новорожденных в возрасте 0-6 суток на 1000 родившихся живыми	
	2000	2001	2000	2001	2000	2001
	Респ. Казахстан	8.4	7.9	16.0	15.5	7.7
Акмолинская	7.4	7.3	11.9	12.9	4.5	5.5
Актюбинская	12.9	11.9	19.9	17.4	7.0	5.5
Алматинская	5.3	6.0	10.3	11.1	5.1	5.1
Атырауская	11.3	8.7	19.0	17.0	7.9	8.3
В-Казахстанская	8.0	8.7	16.3	16.8	8.3	8.1
Жамбылская	6.1	5.6	14.8	14.4	8.7	8.9
З-Казахстанская	9.4	8.5	15.3	15.8	6.0	7.3
Карагандинская	9.5	8.2	16.4	15.0	7.0	6.9
Кызылординская	9.0	10.4	19.4	22.0	10.5	11.7
Костанайская	11.4	9.5	18.7	15.3	7.3	5.8
Мангыстауская	13.3	11.5	25.2	24.5	12.0	13.1
Павлодарская	7.2	5.6	15.0	14.0	7.8	8.3
С-Казахстанская	5.8	5.2	9.0	9.4	3.2	4.2
Ю-Казахстанская	7.7	7.9	16.8	15.8	9.2	7.9
г. Астана	9.7	9.4	15.9	17.3	6.3	8.0
г. Алматы	9.3	6.5	16.4	13.5	7.2	7.1
Респ. организации	7.2	6.9	19.4	28.7	12.4	21.9

**Таблица 61**

**ЗАБОЛЕВАЕМОСТЬ НОВОРОЖДЕННЫХ ВО ВРАЧЕБНЫХ  
РОДОВСПОМОГАТЕЛЬНЫХ ОРГАНИЗАЦИЯХ**

**Система здравоохранения**

Наименование областей	Число родившихся больными и заболевших новорожденных (абсолютное число)					
	ВСЕГО		Доношенных		Недоношенных	
	2000	2001	2000	2001	2000	2001
Респ. Казахстан	53949	71208	43616	56815	10333	14393
Акмолинская	2509	2829	2081	2321	428	508
Актюбинская	2656	3079	2255	2686	401	393
Алматинская	3615	3666	2863	2926	752	740
Атырауская	2978	3055	2195	2141	783	914
В-Казахстанская	5175	6849	4374	5467	801	1382
Жамбылская	3713	6141	2885	4801	828	1340
З-Казахстанская	2814	3587	2397	3128	417	459
Карагандинская	2836	3335	2161	2707	675	628
Кызылординская	3837	4416	3296	3900	541	516
Костанайская	3695	3576	3276	3210	419	366
Мангыстауская	3315	4889	3032	4437	283	452
Павлодарская	3417	6139	2983	5377	434	762
С-Казахстанская	1910	2291	1627	1907	283	384
Ю-Казахстанская	6274	9803	4540	6636	1734	3167
г. Астана	898	1484	687	1155	211	329
г. Алматы	4059	5777	2762	3785	1297	1992
Респ. организации	248	292	202	231	46	61

Таблица 61  
(продолжение)

**ЗАБОЛЕВАЕМОСТЬ НОВОРОЖДЕННЫХ  
ВО ВРАЧЕБНЫХ РОДОВСПОМОГАТЕЛЬНЫХ ОРГАНИЗАЦИЯХ**  
Система здравоохранения

Наименование областей	Число заболеваний новорожденных на 1000 родившихся живыми					
	Всех новорожденных		Доношенных		Недоношенных	
	2000	2001	2000	2001	2000	2001
Респ. Казахстан	293.3	317.0	244.1	267.2	1089.6	1162.3
Акмолинская	254.8	255.9	212.6	218.5	901.0	927.4
Актюбинская	268.2	327.2	239.9	298.8	767.3	928.9
Алматинская	170.5	177.7	139.7	149.6	788.5	689.7
Атырауская	360.8	363.3	283.4	272.8	1541.3	1613.1
В-Казахстанская	382.0	411.6	326.4	349.1	1339.1	1398.8
Жамбылская	308.8	363.0	232.5	298.2	1550.9	1486.6
З-Казахстанская	478.5	452.5	426.6	419.5	1194.8	972.5
Карагандинская	178.7	208.0	145.5	180.0	657.5	624.4
Кызылординская	303.6	372.7	275.7	345.6	790.9	919.4
Костанайская	386.1	332.5	364.7	314.5	776.2	654.7
Мангыстауская	595.8	720.8	557.2	676.8	1343.1	1960.9
Павлодарская	448.7	695.1	426.9	648.1	776.8	1424.3
С-Казахстанская	320.0	300.0	277.3	263.0	1058.1	969.4
Ю-Казахстанская	213.4	206.0	159.4	145.3	1312.7	1582.3
г. Астана	274.4	282.9	212.6	229.0	1431.6	1282.3
г. Алматы	309.5	317.1	216.4	230.7	1081.9	1111.2
Респ. организации	593.8	337.2	514.9	290.6	1692.3	859.2

Таблица 62

**СМЕРТНОСТЬ НОВОРОЖДЕННЫХ ВО ВРАЧЕБНЫХ РОДОВСПОМОГАТЕЛЬНЫХ ОРГАНИЗАЦИЯХ**  
Система здравоохранения

Наименование областей	Умерло новорожденных (абс. число)					
	ВСЕГО		Доношенных		Недоношенных	
	2000	2001	2000	2001	2000	2001
Респ. Казахстан	1830	1825	767	813	1063	1012
Акмолинская	56	61	35	29	21	32
Актюбинская	68	52	32	23	36	29
Алматинская	122	110	63	64	59	46
Атырауская	68	83	32	34	36	49
В-Казахстанская	147	155	79	80	68	75
Жамбылская	175	172	59	80	116	92
З-Казахстанская	44	58	18	29	26	29
Карагандинская	115	111	58	45	57	66
Кызылординская	137	141	51	74	86	67
Костанайская	86	71	34	36	52	35
Мангыстауская	82	94	34	42	48	52
Павлодарская	80	83	36	45	44	38
С-Казахстанская	27	33	9	15	18	18
Ю-Казахстанская	446	404	167	143	279	261
г. Астана	29	39	13	16	16	23
г. Алматы	134	137	42	54	92	83
Респ. организации	14	21	5	4	9	17

Таблица 62



(продолжение)

**СМЕРТНОСТЬ НОВОРОЖДЕННЫХ ВО ВРАЧЕБНЫХ РОДОВСПОМОГАТЕЛЬНЫХ ОРГАНИЗАЦИЯХ**  
**Система здравоохранения**

Наименование областей	Число умерших новорожденных на 1000 родившихся живыми					
	Всего		Доношенных		Недоношенных	
	2000	2001	2000	2001	2000	2001
Респ. Казахстан	8.3	8.2	3.7	3.9	83.2	82.2
Акмолинская	5.5	6.0	3.7	3.0	33.5	59.6
Актюбинская	7.0	5.6	3.5	2.6	69.2	68.7
Алматинская	5.6	5.3	3.0	3.3	56.7	42.9
Атырауская	8.2	9.9	4.1	4.3	70.9	86.6
В-Казахстанская	8.7	9.4	4.9	5.2	73.2	76.7
Жамбылская	10.6	10.4	3.8	5.1	121.7	102.4
З-Казахстанская	6.0	7.3	2.6	3.9	52.2	61.4
Карагандинская	7.3	7.0	3.9	3.0	55.8	65.9
Кызылординская	10.8	11.9	4.3	6.6	125.7	120.1
Костанайская	8.1	6.7	3.4	3.6	93.9	62.6
Мангыстауская	13.2	14.0	5.7	6.5	156.9	226.1
Павлодарская	9.1	9.4	4.4	5.4	79.9	71.0
С-Казахстанская	3.6	4.4	1.3	2.1	43.6	45.9
Ю-Казахстанская	10.0	8.6	3.9	3.2	133.0	131.0
г.Астана	6.3	8.0	3.0	3.5	68.4	92.7
г.Алматы	8.1	7.5	2.8	3.3	51.6	46.6
Респ. организации	14.4	24.2	5.5	5.0	138.5	239.4

Таблица 63

**АБОРТЫ В РЕСПУБЛИКЕ КАЗАХСТАН (абс. числа)**

Все ведомства

Наименование областей	Всего аборт (вкл. мини-аборт)		из них					
			самопроизвольные		медицинские		по медицинским показаниям	
	2000	2001	2000	2001	2000	2001	2000	2001
Респ. Казахстан	134111	136787	26853	27652	50654	53238	2876	3341
Акмолинская	8768	11165	1480	1586	4577	5863	163	230
Актюбинская	8039	6893	1015	939	1127	1416	86	41
Алматинская	7926	6795	1947	1834	1658	1743	268	269
Атырауская	1957	1962	503	798	1094	694	44	60
В-Казахстанская	18039	19016	2989	3196	7768	8417	521	494
Жамбылская	8969	8704	1976	2256	2746	2440	156	164
З-Казахстанская	6610	7368	972	929	3278	4251	147	133
Карагандинская	16833	17764	2343	2773	7300	8170	276	288
Кызылординская	2801	3062	930	1094	869	1097	105	86
Костанайская	6369	7205	1511	1466	2739	3082	163	234
Мангыстауская	2756	2343	671	606	561	408	88	336
Павлодарская	7473	5941	1515	1141	3173	2374	177	233
С-Казахстанская	7608	7290	1381	1359	4627	4195	103	124
Ю-Казахстанская	7758	7756	3794	3331	2072	1705	175	280
г.Астана	8876	8955	575	919	3164	3006	103	97
г.Алматы	13249	14442	3232	3405	3847	4377	294	253
Респ. организации	80	126	19	20	54	0	7	19

Таблица 63  
(продолжение)

**АБОРТЫ В РЕСПУБЛИКЕ КАЗАХСТАН (абс. числа)**

**Все ведомства**

Наименование областей	из них					
	по социальным показаниям		по криминальные показаниям		мини - аборт	
	2000	2001	2000	2001	2000	2001
Респ. Казахстан	4848	4717	286	251	48594	47588
Акмолинская	539	414	9	21	2000	3051
Актюбинская	73	49	6	10	5732	4438
Алматинская	351	325	20	23	3682	2601
Атырауская	9	5	13	3	294	402
В-Казахстанская	144	297	97	77	6520	6535
Жамбылская	602	545	5	3	3484	3296
З-Казахстанская	99	80	6	4	2108	1971
Карагандинская	852	966	61	31	6001	5536
Кызылординская	76	120	3	3	818	662
Костанайская	214	305	10	12	1732	2106
Мангыстауская	184	126	3	22	1249	845
Павлодарская	143	149	7	14	2458	2030
С-Казахстанская	214	161	15	5	1268	1446
Ю-Казахстанская	82	148	6	7	1629	2285
г. Астана	641	479	4	4	4389	4450
г. Алматы	625	548	21	12	5230	5847
Респ. организации	0	0	0	0	0	87

**Таблица 63  
(продолжение)**

**АБОРТЫ В РЕСПУБЛИКЕ КАЗАХСТАН (абс. числа)**

**Все ведомства**

Наименование областей	из общего числа абортов			
	мини - аборт		аборт у первобеременных	
	2000	2001	2000	2001
Респ. Казахстан	48594	47588	17378	15294
Акмолинская	2000	3051	884	1250
Актюбинская	5732	4438	681	492
Алматинская	3682	2601	1280	468
Атырауская	294	402	130	118
В-Казахстанская	6520	6535	2362	2166
Жамбылская	3484	3296	1220	1235
З-Казахстанская	2108	1971	876	952
Карагандинская	6001	5536	2533	1608
Кызылординская	818	662	113	118
Костанайская	1732	2106	449	701
Мангыстауская	1249	845	314	136
Павлодарская	2458	2030	1102	739
С-Казахстанская	1268	1446	1246	1094
Ю-Казахстанская	1629	2285	718	714
г. Астана	4389	4450	878	1260
г. Алматы	5230	5847	2587	2236
Респ. организации	0	87	5	7

**Таблица 63**

(продолжение)

**АБОРТЫ В РЕСПУБЛИКЕ КАЗАХСТАН (абс. числа)**

**Все ведомства**

Наименование областей	Мини-аборты		у первобеременных	
	2000	2001	2000	2001
Респ. Казахстан	36.2	34.8	13.0	11.2
Акмолинская	22.8	27.3	10.1	11.2
Актюбинская	71.3	64.4	8.5	7.1
Алматинская	46.5	38.3	16.1	6.9
Атырауская	15.0	20.5	6.6	6.0
В-Казахстанская	36.1	34.4	13.1	11.4
Жамбылская	38.8	37.9	13.6	14.2
З-Казахстанская	31.9	26.8	13.3	12.9
Карагандинская	35.7	31.2	15.0	9.1
Кызылординская	29.2	21.6	4.0	3.9
Костанайская	27.2	29.2	7.0	9.7
Мангыстауская	45.3	36.1	11.4	5.8
Павлодарская	32.9	34.2	14.7	12.4
С-Казахстанская	16.7	19.8	16.4	15.0
Ю-Казахстанская	21.0	29.5	9.3	9.2
г.Астана	49.4	49.7	9.9	14.1
г.Алматы	39.5	40.5	19.5	15.5
Респ.организации	0.0	69.0	6.3	5.6

**Таблица 63**  
**(продолжение)**

**АБОРТЫ В РЕСПУБЛИКЕ КАЗАХСТАН (абс.числа)**

**Все ведомства**

Наименование областей	ЧИСЛО АБОРТОВ					
	К общему числу родов *) и аборт (в %)		на 1000 женщин фер- тильного возраста **)		на 100 родившихся живыми и мертвыми	
	2000	2001	2000	2001	2000	2001
Респ. Казахстан	37.8	38.1	30.9	32.0	60.4	61.1
Акмолинская	46.2	52.3	36.2	51.2	85.1	108.6
Актюбинская	45.0	42.2	40.9	35.3	81.1	72.4
Алматинская	26.5	24.8	17.9	15.3	35.9	32.8
Атырауская	19.0	18.9	15.8	15.7	23.3	23.2
В-Казахстанская	51.6	53.5	40.8	51.0	105.8	114.6
Жамбылская	35.2	34.6	31.9	31.1	54.0	52.5
З-Казахстанская	47.0	48.1	38.3	43.0	89.0	91.8
Карагандинская	51.3	52.5	40.4	43.6	104.6	110.0
Кызылординская	18.1	20.5	16.9	18.4	21.9	25.6
Костанайская	37.1	40.4	22.1	25.9	58.5	67.2
Мангыстауская	30.6	25.9	29.5	21.3	43.6	34.6
Павлодарская	45.8	40.2	31.2	25.4	84.0	66.9
С-Казахстанская	50.2	49.4	37.7	36.9	100.1	96.8
Ю-Казахстанская	14.8	14.1	14.3	14.2	17.2	16.3
г.Астана	65.7	64.8	82.6	57.6	190.3	182.8
г.Алматы	44.4	44.4	34.9	38.2	79.2	79.1
Респ.организации	7.7	12.8	0.0	0.0	8.2	14.4

\*) Число родов по системе здравоохранения

\*\*\*) Показатель по городу Алматы без Республиканских организаций

Рис.19. Количество аборт по Республике Казахстан



ОСЛОЖНЕНИЯ, ВЫЗВАННЫЕ АБОРТОМ (абс.числа)

Таблица 64

Все ведомства

Наименование областей	Всего		в том числе							
			перфорация матки		кровотечение		инфекции		прочие	
	2000	2001	2000	2001	2000	2001	2000	2001	2000	2001
Респ. Казахстан	2757	2321	91	69	1456	996	833	726	377	530
Акмолинская	152	193	7	5	30	55	87	100	28	33
Актюбинская	123	89	5	2	69	45	42	29	7	13
Алматинская	238	228	9	3	187	155	40	48	2	22
Атырауская	59	41	0	0	47	31	12	6	0	4
В-Казахстанская	478	458	12	9	156	148	157	110	153	191
Жамбылская	155	138	10	8	67	66	46	22	32	42
З-Казахстанская	64	51	2	5	27	8	32	13	3	25
Карагандинская	181	163	9	7	98	84	74	42	0	30
Кызылординская	63	68	4	0	38	38	18	22	3	8
Костанайская	215	267	6	6	87	94	87	115	35	52
Мангыстауская	198	110	3	3	179	81	12	26	4	0
Павлодарская	248	171	2	1	85	47	97	55	64	68
С-Казахстанская	56	60	5	11	17	15	29	27	5	7
Ю-Казахстанская	166	102	7	3	111	82	33	16	15	1
г. Астана	89	71	8	4	23	17	32	46	26	4
г. Алматы	272	111	2	2	235	30	35	49	0	30

ЧИСЛО ЖЕНЩИН, УМЕРШИХ ПОСЛЕ АБОРТА (абс. числа)

Таблица 65

Все ведомства

Наименование областей	в том числе											
	ВСЕГО		от кровотечения		от гестозов		разрыва матки		сепсиса		из них перитонита	
	2000	2001	2000	2001	2000	2001	2000	2001	2000	2001	2000	2001
Респ. Казахстан	36	25	5	11	11	3	0	0	11	6	0	0
Акмолинская	2	1	0	1	0	0	0	0	2	0	0	0
Актюбинская	1	0	0	0	1	0	0	0	0	0	0	0
Алматинская	2	1	0	0	0	1	0	0	1	0	0	0
Атырауская	0	1	0	1	0	0	0	0	0	0	0	0
В-Казахстанская	6	3	0	1	2	1	0	0	2	0	0	0
Жамбылская	2	2	1	1	0	0	0	0	0	0	0	0
З-Казахстанская	0	2	0	2	0	0	0	0	0	0	0	0
Карагандинская	2	1	2	0	0	0	0	0	0	1	0	0
Кызылординская	2	3	0	1	1	0	0	0	1	0	0	0
Костанайская	4	1	0	1	3	0	0	0	1	0	0	0
Мангыстауская	2	2	0	0	1	1	0	0	0	1	0	0
Павлодарская	2	2	0	0	0	0	0	0	1	2	0	0
С-Казахстанская	2	1	0	0	0	0	0	0	1	1	0	0
Ю-Казахстанская	6	2	1	2	2	0	0	0	2	0	0	0
г. Астана	0	1	0	0	0	0	0	0	0	1	0	0
г. Алматы	3	2	1	1	1	0	0	0	0	0	0	0

Таблица 65  
(продолжение)

ЧИСЛО ЖЕНЩИН, УМЕРШИХ ПОСЛЕ АБОРТА (абс. числа )

Все ведомства

Наименование областей	в том числе							
	эмболии околоплодными водами		прочих причин		от экстрогенитальной патологии		летальность от абортов	
	2000	2001	2000	2001	2000	2001	2000	2001
Респ. Казахстан	0	0	2	0	7	5	0.03	0.02
Акмолинская	0	0	0	0	0	0	0.02	0.01
Актюбинская	0	0	0	0	0	0	0.01	0.00
Алматинская	0	0	1	0	0	0	0.03	0.01
Атырауская	0	0	0	0	0	0	0.00	0.05
В-Казахстанская	0	0	0	0	2	1	0.03	0.02
Жамбылская	0	0	0	0	1	1	0.02	0.02
З-Казахстанская	0	0	0	0	0	0	0.00	0.03
Карагандинская	0	0	0	0	0	0	0.01	0.01
Кызылординская	0	0	0	0	0	2	0.07	0.10
Костанайская	0	0	0	0	0	0	0.06	0.01
Мангыстауская	0	0	0	0	1	0	0.07	0.09
Павлодарская	0	0	0	0	1	0	0.03	0.03
С-Казахстанская	0	0	0	0	1	0	0.03	0.01
Ю-Казахстанская	0	0	1	0	0	0	0.08	0.03
г. Астана	0	0	0	0	0	0	0.00	0.01

Таблица 66

**ОХВАТ КОНТРАЦЕПТИВАМИ ЖЕНЩИН В РЕСПУБЛИКЕ КАЗАХСТАН**  
**В 2001 году (абс. числа) Система здравоохранения**

Наименование областей	Число женщин, состоящих под наблюдением на конец года, использующих контрацептивы											
	Всего		в том числе									
			ВМС		гормональные		из них					
	2000	2001	2000	2001	2000	2001	оральные	2000	2001	инъекционные	2000	2001
Респ. Казахстан	1319257	1476744	878679	945915	224689	252362	202897	226669	21792	25693		
Акмолинская	46529	73062	26921	49457	8603	9208	8103	8592	500	616		
Актюбинская	42703	61542	28029	39410	4074	6206	3371	5314	703	892		
Алматинская	128277	102900	98126	82519	19353	11811	17172	9706	2181	2105		
Атырауская	22241	28402	16374	22974	1559	2341	1385	2221	174	120		
В-Казахстанская	132526	129412	81625	79515	23430	19207	20834	16755	2596	2452		
Жамбылская	98851	120320	75315	86484	10891	15765	9515	13369	1376	2396		
З-Казахстанская	86628	97541	66003	68002	9428	10642	9029	10390	399	252		
Карагандинская	100083	121220	62876	49456	18915	25036	18069	20680	846	4356		
Кызылординская	70007	64720	54312	50394	7406	6729	5728	4799	1678	1930		
Костанайская	77847	86077	42764	47660	13845	18131	12762	17223	1083	908		
Мангыстауская	23778	21543	18173	16715	5605	4828	3928	3839	1677	989		
Павлодарская	124855	149049	78642	78005	17701	35131	17122	34440	579	691		
С-Казахстанская	88458	96371	66463	72299	9017	11144	8770	10877	247	267		
Ю-Казахстанская	104014	153216	98974	138757	3045	3972	2897	3596	148	376		
г. Астана	71664	66036	25346	25258	22437	20377	21262	19952	1175	425		
г. Алматы	99355	104145	38003	38380	48796	51386	42407	44499	6389	6887		
Респ. организации	1441	1188	733	630	584	448	543	417	41	31		

Таблица 66  
(продолжение)

**ОХВАТ КОНТРАЦЕПТИВАМИ ЖЕНЩИН В РЕСПУБЛИКЕ КАЗАХСТАН**  
**В 2001 году (абс. числа) Система здравоохранения**

Наименование областей	Число женщин, состоящих под наблюдением на конец года, использующих контрацептивы					
	в том числе					
	спермициды		барьерные		в т.ч. презервативы	
	2000	2001	2000	2001	2000	2001
Респ. Казахстан	30544	48754	181239	213438	168817	196575
Акмолинская	900	1210	10105	12550	9705	11452
Актюбинская	2130	3221	8470	12705	7892	12005
Алматинская	956	905	9842	7665	8003	6160
Атырауская	385	440	3923	2647	3923	2469
В-Казахстанская	6105	5586	21366	25104	20926	23963
Жамбылская	1971	2171	10674	15900	9028	12611
З-Казахстанская	0	157	11197	18740	11068	18289
Карагандинская	2972	7016	15320	29192	14630	25918
Кызылординская	2390	2143	5899	5454	4045	4532
Костанайская	1290	3533	16940	16875	16042	16517
Мангыстауская	0	0	0	0	0	0
Павлодарская	2008	11678	26504	24235	24012	22524
С-Казахстанская	2115	2489	10863	10439	10766	10403
Ю-Казахстанская	480	1238	609	3842	475	3394
г. Астана	4141	3323	19672	17245	19553	16848
г. Алматы	2701	3644	9855	10735	8749	9380
Респ. организации	0	0	0	110	0	110

Таблица 67

**ОСЛОЖНЕНИЯ, СВЯЗАННЫЕ С ПРИМЕНЕНИЕМ КОНТРАЦЕПТИВОВ  
В % ПО РЕСПУБЛИКЕ КАЗАХСТАН В 2001 ГОДУ**

Система здравоохранения

Наименование областей	от В М С у женщин, использующих контрацептивы							
	Всего		воспалительные б-ни женских половых органов		невоспалительные б-ни женских половых органов		прочие	
	2000	2001	2000	2001	2000	2001	2000	2001
Респ. Казахстан	1.3	1.4	0.5	0.6	0.6	0.5	0.2	0.2
Акмолинская	1.1	1.3	0.4	0.5	0.7	0.6	0.0	0.2
Актюбинская	0.9	0.9	0.4	0.4	0.2	0.2	0.2	0.2
Алматинская	1.2	1.1	0.4	0.5	0.7	0.5	0.1	0.2
Атырауская	1.4	1.8	0.9	0.7	0.4	0.5	0.2	0.6
В-Казахстанская	1.9	1.5	1.1	0.7	0.7	0.7	0.1	0.1
Жамбылская	1.7	2.5	0.9	1.3	0.7	0.9	0.1	0.3
З-Казахстанская	0.5	0.6	0.3	0.4	0.1	0.2	0.0	0.0
Карагандинская	0.8	0.6	0.5	0.2	0.3	0.2	0.1	0.2
Кызылординская	3.2	4.6	1.5	2.3	1.2	1.5	0.5	0.8
Костанайская	1.3	1.2	0.7	0.7	0.5	0.5	0.0	0.0
Мангыстауская	0.8	1.0	0.4	0.9	0.4	0.1	0.1	0.0
Павлодарская	7.2	1.8	0.5	0.9	4.1	0.8	2.6	0.1
С-Казахстанская	1.6	1.8	0.6	0.8	0.6	0.7	0.3	0.3
Ю-Казахстанская	0.2	0.9	0.1	0.5	0.1	0.3	0.0	0.1
г. Астана	0.4	0.6	0.2	0.2	0.2	0.3	0.1	0.1
г. Алматы	0.6	0.8	0.1	0.2	0.3	0.5	0.1	0.1
Респ. организации	0.5	0.5	0.2	0.5	0.2	0.0	0.1	0.0

Таблица 67  
(продолжение)

**ОСЛОЖНЕНИЯ, СВЯЗАННЫЕ С ПРИМЕНЕНИЕМ КОНТРАЦЕПТИВОВ  
В % ПО РЕСПУБЛИКЕ КАЗАХСТАН В 2001 ГОДУ**

Система здравоохранения

Наименование областей	от гормональных контрацептивов					
	Всего		невоспалительные болезни женских половых органов		прочие	
	2000	2001	2000	2001	2000	2001
Респ. Казахстан	2.4	2.2	1.9	1.5	0.3	0.6
Акмолинская	1.0	1.3	1.0	0.9	0.0	0.3
Актюбинская	0.9	0.8	0.5	0.5	0.2	0.2
Алматинская	2.0	1.6	1.4	1.3	0.3	0.3
Атырауская	0.0	0.0	0.0	0.0	0.0	0.0
В-Казахстанская	3.1	3.4	2.9	3.1	0.2	0.2
Жамбылская	1.5	1.8	1.2	1.3	0.3	0.3
З-Казахстанская	0.1	0.1	0.0	0.1	0.0	0.0
Карагандинская	0.3	0.5	0.3	0.5	0.0	0.0
Кызылординская	2.2	3.6	1.5	2.8	0.3	0.5
Костанайская	11.2	2.5	11.2	2.4	0.0	0.0
Мангыстауская	1.3	0.7	0.7	0.2	0.0	0.0
Павлодарская	20.1	1.9	18.0	1.7	2.0	0.2
С-Казахстанская	0.5	0.9	0.5	0.8	0.0	0.1
Ю-Казахстанская	0.2	0.2	0.1	0.2	0.1	0.0
г. Астана	8.6	10.6	7.5	8.9	0.6	0.5
г. Алматы	7.8	9.6	4.9	3.7	2.9	5.8
Респ. организации	0.5	0.4	0.0	0.0	0.0	0.0

***VIII***



# ВЕНЕРИЧЕСКИЕ И ЗАРАЗНЫЕ КОЖНЫЕ ЗАБОЛЕВАНИЯ

Таблица 68

## ЗАБОЛЕВАЕМОСТЬ БОЛЕЗНЯМИ, ПЕРЕДАЮЩИМИСЯ ПРЕИМУЩЕСТВЕННО ПОЛОВЫМ ПУТЕМ И КОЖНЫМИ ЗАБОЛЕВАНИЯМИ В РЕСПУБЛИКЕ КАЗАХСТАН

Все ведомства

Наименование областей	СИФИЛИС - все формы			
	Абсолютные числа		на 100000 чел. населения	
	2000	2001	2000	2001
Респ. Казахстан	23996	20857	161.4	140.6
Акмолинская	2083	1372	255.5	186.5
Актюбинская	932	943	137.9	140.6
Алматинская	1285	1354	82.3	86.9
Атырауская	299	189	67.2	42.2
В-Казахстанская	2558	2343	169.2	156.9
Жамбылская	1271	1111	129.0	113.2
З-Казахстанская	1251	1016	205.9	168.5
Карагандинская	2142	2087	154.1	153.4
Кызылординская	717	576	118.8	95.2
Костанайская	1792	1531	182.2	161.0
Мангыстауская	300	294	93.5	89.7
Павлодарская	1827	1532	232.9	200.0
С-Казахстанская	1907	1231	268.2	176.5
Ю-Казахстанская	2673	2769	132.9	136.3
г. Астана	928	721	287.0	154.3
г. Алматы	2031	1788	178.5	157.8

Таблица 68

Рис.20. Заболеваемость сифилисом в Республике Казахстан по годам  
(число заболеваний, зарегистрированных впервые в жизни  
на 100 000 чел. населения)

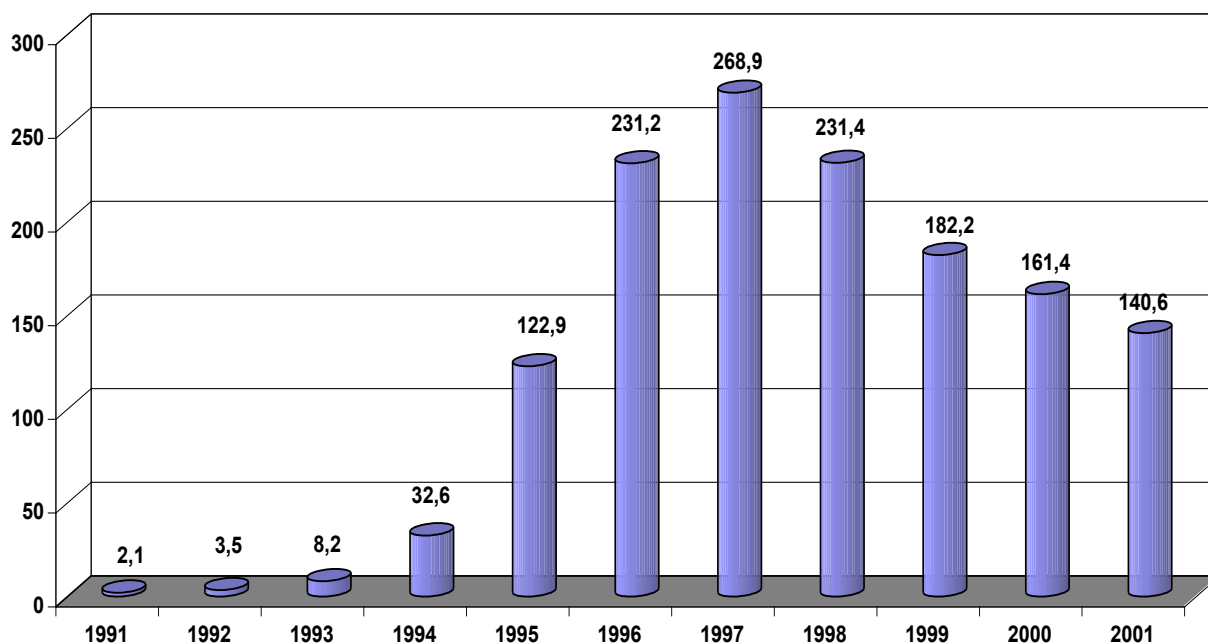

(продолжение)

**ЗАБОЛЕВАЕМОСТЬ СИФИЛИСОМ**  
(на 100 000 человек соответствующего населения)

Все ведомства

Наименование областей	городские				сельские			
	абсолютное число		на 100000 человек населения		абсолютное число		на 100000 человек населения	
	2000	2001	2000	2001	2000	2001	2000	2001
Респ. Казахстан	17129	15018	206.3	180.0	6867	5839	104.6	90.0
Акмолинская	1211	804	324.8	233.4	872	568	197.1	145.2
Актюбинская	655	742	173.5	198.0	277	201	92.9	67.9
Алматинская	528	476	117.4	106.8	757	878	68.1	78.9
Атырауская	281	151	108.5	57.8	18	38	9.7	20.3
В-Казахстанская	1827	1619	206.0	184.7	731	724	117.0	117.3
Жамбылская	610	666	135.6	149.6	661	445	123.4	83.0
З-Казахстанская	773	616	311.7	247.3	478	400	133.0	113.0
Карагандинская	1828	1718	159.7	152.9	314	369	128.0	155.6
Кызылординская	612	507	167.9	139.2	105	69	44.0	28.6
Костанайская	1333	1108	251.7	217.8	459	423	101.1	95.7
Мангыстауская	281	259	111.4	100.2	19	35	27.7	50.6
Павлодарская	1474	1190	295.6	243.5	353	342	123.4	123.3
С-Казахстанская	977	592	362.0	224.3	930	639	210.8	147.4
Ю-Казахстанская	1821	2061	246.6	280.0	852	708	66.9	54.6
г. Астана	928	721	287.0	154.3	0	0	0.0	0.0
Алматы								
(вкл. Респ. орг.)	1990	1788	174.9	157.8	41	0	0.0	0.0

Рис.21 Заболеваемость сифилисом в Республике Казахстан в 2001 году по регионам ( число заболеваний зарегистрированных впервые в жизни, на 100 000 чел населения)



Таблица 68  
(продолжение)

ЗАБОЛЕВАЕМОСТЬ БОЛЕЗНЯМИ, ПЕРЕДАЮЩИМИСЯ ПРЕИМУЩЕСТВЕННО  
ПОЛОВЫМ ПУТЕМ И КОЖНЫМИ ЗАБОЛЕВАНИЯМИ В РЕСПУБЛИКЕ КАЗАХСТАН

Все ведомства

Наименование областей	ГОНОКОККОВАЯ ИНФЕКЦИЯ			
	Абс. число		на 100000 нас.	
	2000	2001	2000	2001
Респ. Казахстан	13109	13267	88.2	89.5
Акмолинская	878	932	107.7	126.7
Актюбинская	539	614	79.8	91.5
Алматинская	711	733	45.5	47.0
Атырауская	161	169	36.2	37.7
В-Казахстанская	1267	1263	83.8	84.6
Жамбылская	389	426	39.5	43.4
З-Казахстанская	506	448	83.3	74.3
Карагандинская	1210	1302	87.0	95.7
Кызылординская	246	244	40.8	40.3
Костанайская	1293	1267	131.4	133.3
Мангыстауская	184	167	57.3	51.0
Павлодарская	991	1025	126.3	133.8
С-Казахстанская	611	520	85.9	74.6
Ю-Казахстанская	1522	1956	75.6	96.3
г. Астана	818	644	253.0	137.8
г. Алматы	1783	1557	156.7	137.4

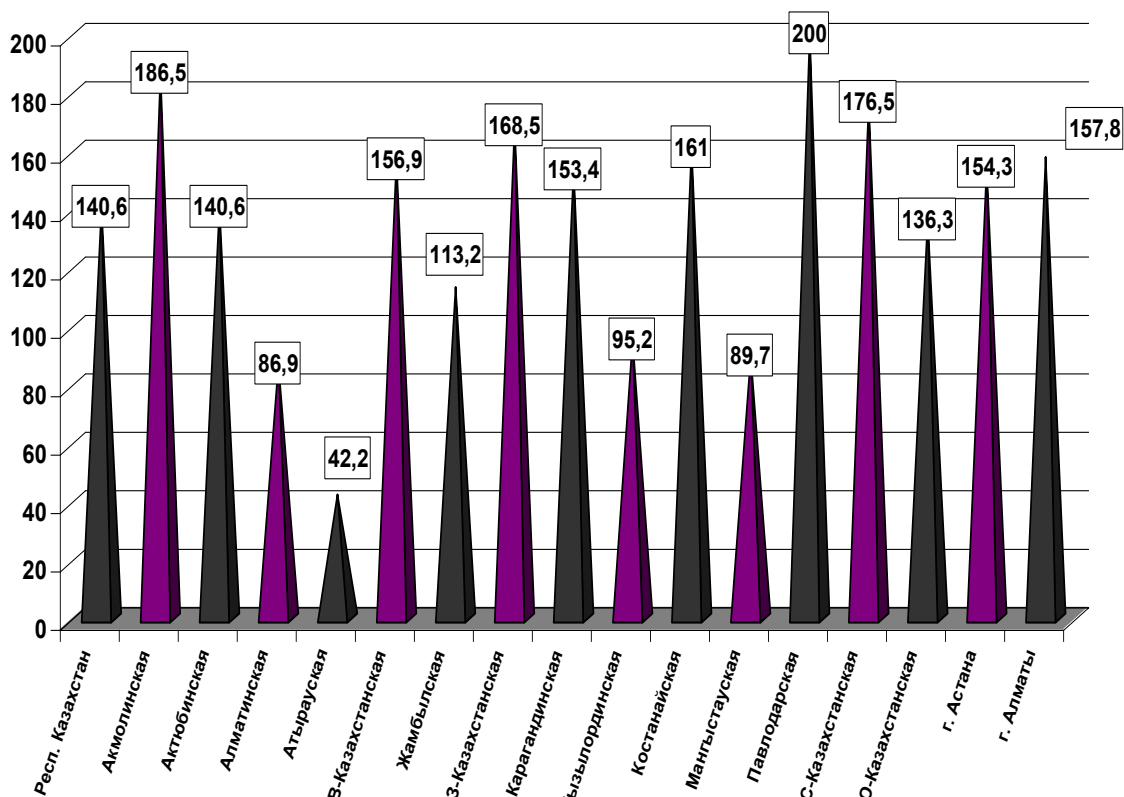
Таблица 68  
(продолжение)

**ЗАБОЛЕВАЕМОСТЬ ГОНОКОККОВОЙ ИНФЕКЦИЕЙ**  
(на 100 000 человек соответствующего населения)

Все ведомства

Наименование областей	городские				сельские			
	абсолютное число		на 100000 человек населения		абсолютное число		на 100000 человек населения	
	2000	2001	2000	2001	2000	2001	2000	2001
Респ. Казахстан	11022	11131	132.8	133.4	2087	2136	31.8	32.9
Акмолинская	675	795	181.1	230.8	203	137	45.9	35.0
Актюбинская	457	538	121.0	143.5	82	76	27.5	25.7
Алматинская	435	352	96.8	79.0	276	381	24.8	34.2
Атырауская	157	161	60.6	61.7	4	8	2.2	4.3
В-Казахстанская	1125	1126	126.9	128.5	142	137	22.7	22.2
Жамбылская	217	287	48.2	64.5	172	139	32.1	25.9
З-Казахстанская	331	262	133.5	105.2	175	186	48.7	52.5
Карагандинская	1116	1210	97.5	107.7	94	92	38.3	38.8
Кызылординская	220	224	60.3	61.5	26	20	10.9	8.3
Костанайская	1019	1089	192.4	214.0	274	178	60.3	40.3
Мангыстауская	172	160	68.2	61.9	12	7	17.5	10.1
Павлодарская	965	959	193.5	196.2	26	66	9.1	23.8
С-Казахстанская	430	368	159.3	139.4	181	152	41.0	35.1
Ю-Казахстанская	1135	1399	153.7	190.0	387	557	30.4	43.0
г.Астана	818	644	253.0	137.8	0	0	0.0	0.0
г.Алматы	1750	1557	153.8	137.4	33	0	0.0	0.0

Таблица 68  
(продолжение)

**ЗАБОЛЕВАЕМОСТЬ БОЛЕЗНЯМИ, ПЕРЕДАЮЩИМИСЯ ПРЕИМУЩЕСТВЕННО  
ПОЛОВЫМ ПУТЕМ И КОЖНЫМИ ЗАБОЛЕВАНИЯМИ В РЕСПУБЛИКЕ КАЗАХСТАН**

Все ведомства

Наименование областей	ДЕРМАТОМИКОЗЫ			
	Абс.число		на 100000 населения	
	2000	2001	2000	2001
Респ. Казахстан	12717	14320	85.5	96.6
Акмолинская	832	894	102.1	121.5
Актюбинская	751	804	111.1	119.9
Алматинская	605	705	38.7	45.2
Атырауская	223	303	50.1	67.6
В-Казахстанская	1478	1840	97.8	123.2
Жамбылская	300	406	30.4	41.4
З-Казахстанская	217	240	35.7	39.8
Карагандинская	1593	1911	114.6	140.4
Кызылординская	373	427	61.8	70.6
Костанайская	1458	1201	148.2	126.3
Мангыстауская	323	281	100.7	85.7
Павлодарская	847	995	108.0	129.9
С-Казахстанская	1433	1044	201.5	149.7
Ю-Казахстанская	806	1210	40.1	59.5
г.Астана	468	1205	144.8	257.9
г.Алматы	1010	854	88.8	75.4

Таблица 68  
(продолжение)

**ЗАБОЛЕВАЕМОСТЬ БОЛЕЗНЯМИ, ПЕРЕДАЮЩИМИСЯ ПРЕИМУЩЕСТВЕННО  
ПОЛОВЫМ ПУТЕМ И КОЖНЫМИ ЗАБОЛЕВАНИЯМИ В РЕСПУБЛИКЕ КАЗАХСТАН  
Все ведомства**

Наименование областей	Ч Е С О Т К А			
	Абсолютное число		на 100000 человек населения	
	2000	2001	2000	2001
Респ. Казахстан	12479	10595	83.9	71.4
Акмолинская	711	425	87.2	57.8
Актюбинская	1076	1013	159.2	151.0
Алматинская	573	551	36.7	35.3
Атырауская	338	170	76.0	37.9
В-Казахстанская	1271	1257	84.1	84.2
Жамбылская	666	557	67.6	56.8
З-Казахстанская	353	356	58.1	59.0
Карагандинская	617	604	44.4	44.4
Кызылординская	535	436	88.7	72.0
Костанайская	2293	2017	233.1	212.2
Мангыстауская	395	306	123.1	93.4
Павлодарская	293	256	37.3	33.4
С-Казахстанская	1033	831	145.3	119.2
Ю-Казахстанская	1661	1350	82.6	66.4
г. Астана	90	47	27.8	10.1
г. Алматы	574	419	50.5	37.0

Таблица 68  
(продолжение)

**ЗАБОЛЕВАЕМОСТЬ БОЛЕЗНЯМИ, ПЕРЕДАЮЩИМИСЯ  
ПРЕИМУЩЕСТВЕННО ПОЛОВЫМ ПУТЕМ И ЗАРАЗНЫМИ  
КОЖНЫМИ ЗАБОЛЕВАНИЯМИ В РЕСПУБЛИКЕ КАЗАХСТАН**

Все ведомства

Наименование областей	трихомоноз			
	абсолютное число		на 100000 человек населения	
	2000	2001	2000	2001
Респ. Казахстан	28608	26094	192.4	175.9
Акмолинская	3604	2391	442.1	325.0
Актюбинская	1918	1583	283.8	236.0
Алматинская	2360	3296	151.1	211.5
Атырауская	786	359	176.6	80.1
В-Казахстанская	2008	2633	99.8	176.3
Жамбылская	1267	1210	128.6	123.3
З-Казахстанская	1212	1202	199.5	199.3
Карагандинская	1681	1236	120.9	90.8
Кызылординская	1513	1109	250.7	183.2
Костанайская	1155	1063	117.4	111.8
Мангыстауская	334	301	104.1	91.8
Павлодарская	1340	1066	170.8	139.2
С-Казахстанская	1537	1788	216.2	256.4
Ю-Казахстанская	5417	4081	358.4	200.8
г. Астана	951	1272	294.1	272.3

Таблица 68  
(продолжение)

**ЗАБОЛЕВАЕМОСТЬ БОЛЕЗНЯМИ, ПЕРЕДАЮЩИМИСЯ  
ПРЕИМУЩЕСТВЕННО ПОЛОВЫМ ПУТЕМ И ЗАРАЗНЫМИ  
КОЖНЫМИ ЗАБОЛЕВАНИЯМИ В РЕСПУБЛИКЕ КАЗАХСТАН.**

Все ведомства

Наименование областей	Урогенитальная хламидийная инфекция			
	абсолютное число		на 100000 человек населения	
	2000	2001	2000	2001
Респ. Казахстан	5728	6783	38.5	45.7
Акмолинская	287	509	35.2	69.2
Актюбинская	132	161	19.5	24.0
Алматинская	83	346	5.3	22.2
Атырауская	158	311	35.5	69.4
В-Казахстанская	415	839	20.6	56.2
Жамбылская	641	716	65.0	73.0
З-Казахстанская	33	46	5.4	7.6
Карагандинская	21	178	1.5	13.1
Кызылординская	743	631	123.1	104.3
Костанайская	113	100	11.5	10.5
Мангыстауская	254	123	79.1	37.5
Павлодарская	231	291	29.4	38.0
С-Казахстанская	80	204	11.2	29.2
Ю-Казахстанская	198	415	13.1	20.4
г. Алматы	1447	1165	447.6	249.4
г. Астана	892	748	78.4	66.0

Таблица 68  
(продолжение)

**ЗАБОЛЕВАЕМОСТЬ СИФИЛИСОМ В РАЗЛИЧНЫХ ПО ВОЗРАСТУ ГРУППАХ НАСЕЛЕНИЯ  
( на 100 000 соответствующего нас.)**

Наименование областей	Всего		Дети от 0 до 14 лет		Подростки 15-17 лет		Взрослые 18 лет и старше	
	2000	2001	2000	2001	2000	2001	2000	2001
	Респ. Казахстан	161.4	140.6	11.0	7.6	81.2	63.3	233.5
Акмолинская	255.5	186.5	31.6	12.2	188.4	144.3	348.9	258.4
Актюбинская	137.9	140.6	13.2	11.3	81.1	44.8	201.7	209.9
Алматинская	82.3	86.9	9.0	6.3	28.5	18.3	122.0	131.4
Атырауская	67.2	42.2	6.1	5.3	31.5	23.5	104.1	64.1
В-Казахстанская	127.1	156.9	8.0	6.7	125.6	104.2	229.8	214.2
Жамбылская	129.0	113.2	12.1	6.7	34.1	18.0	197.5	176.4
З-Казахстанская	205.9	168.5	13.4	4.7	118.0	109.7	294.8	242.9
Карагандинская	154.1	153.3	9.7	10.8	107.1	122.2	209.6	207.0
Кызылординская	118.8	95.2	6.1	6.1	21.7	16.3	197.1	157.2
Костанайская	182.2	161.0	5.3	9.3	154.9	122.5	247.5	218.2
Мангыстауская	93.5	89.7	10.1	9.0	39.8	11.1	145.1	142.1
Павлодарская	232.9	200.0	10.1	8.8	136.4	90.7	320.9	277.5
С-Казахстанская	268.2	176.5	17.5	8.6	184.5	144.4	363.9	238.8
Ю-Казахстанская	176.8	136.3	4.2	4.4	15.8	9.9	228.2	234.7
г. Алматы	287.0	154.3	42.9	23.4	123.6	74.2	381.9	204.5
г. Астана	178.5	157.3	18.4	5.5	37.1	29.1	234.7	210.8

Таблица 68  
(продолжение)

**ЗАБОЛЕВАЕМОСТЬ ГОНОКОККОВОЙ ИНФЕКЦИЕЙ В РАЗЛИЧНЫХ ПО ВОЗРАСТУ ГРУППАХ НАСЕЛЕНИЯ  
(на 100 000 соответствующего населения)**

Наименование областей	Всего		Дети от 0 до 14 лет		Подростки 15-17 лет		Взрослые 18 лет и старше	
	2000	2001	2000	2001	2000	2001	2000	2001
Респ. Казахстан	88.2	89.4	3.1	3.2	56.4	58.1	127.8	129.6
Акмолинская	107.7	126.7	2.3	6.6	144.2	79.9	146.4	177.6
Актюбинская	79.8	91.5	1.0	3.4	68.1	87.1	118.0	133.5
Алматинская	45.5	47.0	1.5	1.9	19.4	12.6	68.9	71.6
Атырауская	36.2	37.7	2.7	3.3	27.6	7.8	55.3	59.4
В-Казахстанская	63.0	84.6	3.7	3.2	71.6	109.3	113.2	111.6
Жамбылская	39.5	43.4	0.9	2.2	26.9	16.2	60.3	67.0
З-Казахстанская	83.3	74.3	0.0	0.0	74.5	75.2	119.4	105.8
Карагандинская	87.0	95.7	2.9	6.7	64.6	101.1	119.0	127.3
Кызылординская	40.8	40.3	1.4	2.3	8.1	13.5	68.0	66.1
Костанайская	131.4	133.3	7.7	2.1	120.5	134.4	176.5	180.1
Мангыстауская	57.3	51.0	4.6	2.7	11.4	22.2	91.0	80.6
Павлодарская	126.3	133.8	3.0	2.1	69.4	61.3	175.3	187.0
С-Казахстанская	85.9	74.6	3.9	2.9	85.6	87.2	115.2	99.2
Ю-Казахстанская	100.7	96.2	2.6	2.0	24.1	20.6	128.2	165.1
г. Алматы	253.0	137.8	22.1	6.3	196.6	136.7	335.1	182.1
г. Астана	156.7	137.4	5.0	6.7	24.2	22.6	209.9	183.2

Таблица 68  
(продолжение)

**ЗАБОЛЕВАЕМОСТЬ УРОГЕНИТАЛЬНОЙ ХЛАМИДИЙНОЙ ИНФЕКЦИЕЙ  
В РАЗЛИЧНЫХ ПО ВОЗРАСТУ ГРУППАХ НАСЕЛЕНИЯ  
(на 100 000 соответствующего населения)**

Наименование областей	Всего		Дети от 0 до 14 лет		Подростки 15-17 лет		Взрослые 18 лет и старше	
	2000	2001	2000	2001	2000	2001	2000	2001
Респ. Казахстан	38.5	45.7	2.2	1.9	16.3	10.7	56.2	67.7
Акмолинская	35.2	69.2	1.4	1.0	18.6	41.2	49.8	98.2
Актюбинская	19.5	24.0	-	0.5	5.2	2.6	30.0	37.0
Алматинская	5.3	22.2	-	1.7	1.1	4.6	8.2	33.6
Атырауская	35.5	69.4	24.2	3.3	7.9	15.7	44.3	110.7
В-Казахстанская	20.6	56.2	-	3.8	7.5	2.5	38.7	78.8
Жамбылская	65.0	73.0	6.3	4.1	23.3	3.6	98.9	114.5
З-Казахстанская	5.4	7.6	-	-	-	-	8.2	11.5
Карагандинская	1.5	13.1	-	0.9	-	5.6	2.2	18.0
Кызылординская	123.1	104.3	-	-	13.6	13.5	207.9	176.7
Костанайская	11.5	10.5	1.9	0.4	9.6	9.9	15.7	14.2
Мангыстауская	79.1	37.5	1.8	-	-	-	129.6	62.0
Павлодарская	29.4	38.0	-	-	-	-	42.3	54.6

С-Казахстанская	11.2	29.2	-	-	-	8.2	16.1	41.3
Ю-Казахстанская	13.1	20.4	0.4	0.8	0.8	0.8	16.9	35.1
г. Астана	447.6	249.4	32.5	25.2	157.3	156.2	609.8	331.9
г. Алматы	78.4	66.0	-	-	101.6	1.6	99.1	89.6

---



## ЗЛОКАЧЕСТВЕННЫЕ НОВООБРАЗОВАНИЯ

Таблица 69

### ЗАБОЛЕВАЕМОСТЬ ЗЛОКАЧЕСТВЕННЫМИ НОВООБРАЗОВАНИЯМИ НАСЕЛЕНИЯ РЕСПУБЛИКИ КАЗАХСТАН

Все ведомства

Наименование областей	Число больных с впервые в жизни установленным диагнозом злокачественных новообразований, учтенных онкоорганизациями			
	абс.число		на 100000 чел. нас.	
	2000	2001	2000	2001
Респ. Казахстан	28511	29057	191.7	195.9
Акмолинская	1868	1836	229.1	249.6
Актюбинская	1055	1038	156.1	154.8
Алматинская	2226	2322	142.5	149.0
Атырауская	661	700	148.5	156.2
В-Казахстанская	4013	4152	265.5	278.0
Жамбылская	1310	1275	132.9	129.9
З-Казахстанская	1268	1337	208.7	221.7
Карагандинская	3133	3261	225.4	239.6
Кызылординская	896	862	148.5	142.4
Костанайская	2286	2078	232.4	218.6
Мангыстауская	439	457	136.8	139.5
Павлодарская	1830	1885	233.2	246.1
С-Казахстанская	1658	1708	233.2	244.9
Ю-Казахстанская	2008	2163	99.8	106.4
г. Астана	841	870	260.1	186.2
г. Алматы	3019	3113	265.4	274.7

**Рис.22. Заболеваемость злокачественными новообразованиями населения Республики Казахстан в 2001 году (на 100 000 чел.населения)**

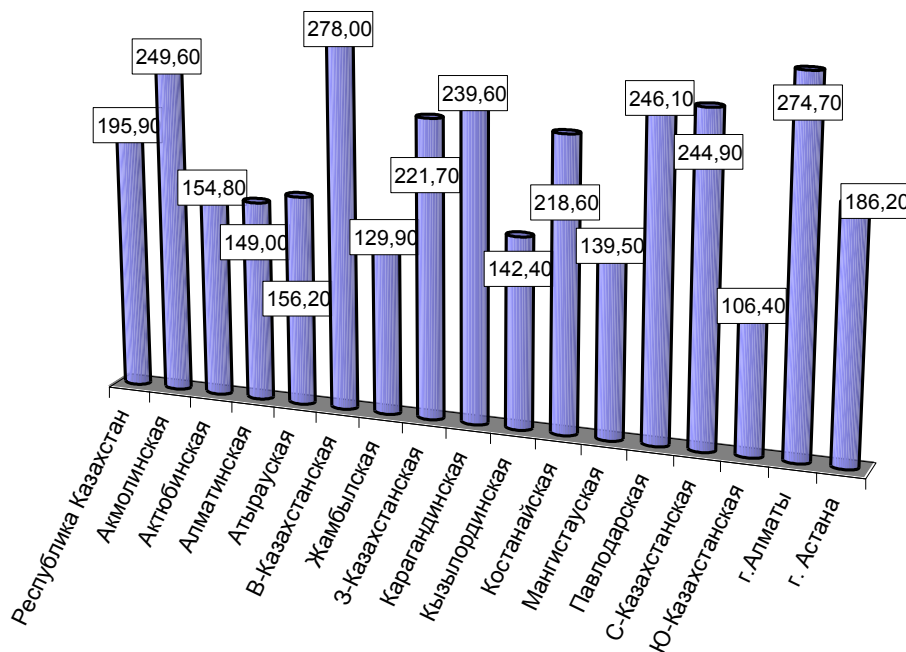

**Таблица 69  
(продолжение)**

**ЗАБОЛЕВАЕМОСТЬ ЗЛОКАЧЕСТВЕННЫМИ НОВООБРАЗОВАНИЯМИ  
(на 100 000 человек соответствующего населения)**

**Все ведомства**

Наименование областей	городские				сельские			
	абсолютное число		на 100000 человек населения		абсолютное число		на 100000 человек населения	
	2000	2001	2000	2001	2000	2001	2000	2001
Респ. Казахстан	18954	19407	228.3	232.7	9557	9650	145.5	148.7
Акмолинская	1124	986	301.5	286.3	744	850	168.2	217.3
Актюбинская	583	586	154.4	156.4	472	452	158.3	152.8
Алматинская	942	852	209.5	191.2	1284	1470	115.4	132.1
Атырауская	481	440	185.6	168.5	180	260	96.8	139.0
В-Казахстанская	2016	2033	227.4	231.9	1997	2119	319.6	343.4
Жамбылская	632	566	140.5	127.1	678	709	126.6	132.3
З-Казахстанская	651	716	262.5	287.4	617	621	171.6	175.4
Карагандинская	2485	2787	217.1	248.0	648	474	264.1	199.9
Кызылординская	640	597	175.5	163.9	256	265	107.2	110.0
Костанайская	1465	1329	276.7	261.2	821	749	180.8	169.5
Мангыстауская	380	398	150.6	154.0	59	59	86.0	85.3
Павлодарская	1448	1399	290.4	286.3	382	486	133.6	175.3
С-Казахстанская	885	801	327.9	303.5	773	907	175.2	209.3
Ю-Казахстанская	1362	1934	184.5	262.7	646	229	50.7	17.7
г.Астана	841	870	260.1	186.2	0	0	0.0	0.0
г.Алматы	3019	3113	265.4	274.7	0	0	0.0	0.0

Таблица 70

**РАСПРЕДЕЛЕНИЕ БОЛЬНЫХ ЗЛОКАЧЕСТВЕННЫМИ НОВООБРАЗОВАНИЯМИ  
С ВПЕРВЫЕ В ЖИЗНИ УСТАНОВЛЕННЫМ ДИАГНОЗОМ ПО СТАДИЯМ ПО  
РЕСПУБЛИКЕ КАЗАХСТАН**

Все ведомства

Наименование локализации	Взято на учет в отчетном году больных злокачественными новообразованиями с впервые в жизни установленным диагнозом					
	Абсолютное число		из них по стадиям в %			
			I-II-III ст.		IV ст.	
	2000	2001	2000	2001	2000	2001
Всего злокачественных новообразований.....	27853	28394	71.6	72.5	23.3	23.3
из них:						
Губа .....	361	327	93.1	95.1	6.4	4.9
Пищевод.....	1652	1643	81.5	81.1	15.9	16.9
Желудок.....	3030	3088	62.5	62.5	34.7	35.8
Прямая кишка.....	1019	981	70.7	70.8	26.4	28.4
Гортань.....	417	401	84.7	79.3	14.9	20.4
Трахея, бронхи, Легкие.....	3990	3922	68.7	71.4	28.7	27.3
Кожа.....	2857	3042	96.4	97.3	2.7	2.4
Молочная железа.....	2615	2621	81.8	82.6	17.0	16.4
Шейка матки.....	1017	1045	88.1	86.6	9.7	10.0
Злокачественные Лимфомы.....	1175	1209	34.7	39.5	7.1	6.1

Таблица 71

**РАСПРОСТРАНЕННОСТЬ ЗЛОКАЧЕСТВЕННЫХ НОВООБРАЗОВАНИЙ  
В ОБЛАСТЯХ РЕСПУБЛИКИ КАЗАХСТАН В 2000 – 2001 ГГ.**

Система здравоохранения

Наименование областей	Число б-х злокачественными новообразованиями состоящих на учете на конец соответствующего года				Из числа лиц, сост. на конец 2001г. жи- вут после установ- диагноза злокачест новообразований 5 и более лет в %	
	абсолютное число		на 100 000 человек населения			
	2000	2001	2000	2001	2000	2001
Респ. Казахстан	106841	107651	719.9	726.3	51.3	51.3
Акмолинская	5516	5322	680.7	739.3	48.0	47.2
Актюбинская	3920	4006	582.8	598.2	40.5	46.8
Алматинская	8420	8837	539.1	567.1	49.0	48.5
Атырауская	1747	1944	390.7	431.8	46.9	34.3
В-Казахстанская	16676	16938	1108.6	1140.2	57.7	60.5
Жамбылская	4110	4136	417.0	421.8	50.0	42.3
З-Казахстанская	4412	4550	730.0	755.1	50.9	50.9
Карагандинская	15993	16331	1157.6	1209.0	55.1	55.6
Кызылординская	2703	2915	446.4	480.5	39.8	38.5
Костанайская	9793	9325	1007.2	993.3	62.9	62.6
Мангыстауская	1095	1233	338.3	370.9	29.7	41.4
Павлодарская	7475	7653	962.3	1008.4	55.1	54.3
С-Казахстанская	5719	5756	809.6	832.3	52.2	52.4
Ю-Казахстанская	5634	5920	278.2	289.4	35.0	35.9
г. Астана	3275	2784	1010.5	564.0	44.4	34.6
г. Алматы	10353	10001	908.2	880.3	46.8	47.5

**СМЕРТНОСТЬ ОТ ЗЛОКАЧЕСТВЕННЫХ НОВООБРАЗОВАНИЙ НАСЕЛЕНИЯ  
В ОБЛАСТЯХ РЕСПУБЛИКИ КАЗАХСТАН**

Таблица 72

Система здравоохранения

Наименование областей	Число умерших от злокачественных новообразований			
	абс. число		на 100000 чел. нас.	
	2000	2001	2000	2001
Респ. Казахстан	19831	19938	133.4	134.4
Акмолинская	1341	1355	164.5	184.2
Актюбинская	795	814	117.7	121.4
Алматинская	1571	1572	100.6	100.9
Атырауская	460	453	103.4	101.1
В-Казахстанская	2635	2554	174.3	171.0
Жамбылская	915	965	92.9	98.3
З-Казахстанская	1004	1011	165.3	167.6
Карагандинская	2090	2292	150.3	168.4
Кызылординская	651	635	107.9	104.9
Костанайская	1652	1734	167.9	182.4
Мангыстауская	311	290	96.9	88.5
Павлодарская	1263	1320	161.0	172.3
С-Казахстанская	1305	1179	183.5	169.1
Ю-Казахстанская	1543	1486	76.7	73.1
г. Астана	498	580	154.0	124.1
г. Алматы	1797	1698	158.0	149.8

**X**

**ПСИХИЧЕСКИЕ И ПОВЕДЕНЧЕСКИЕ РАССТРОЙСТВА  
В РЕЗУЛЬТАТЕ УПОТРЕБЛЕНИЯ  
ПСИХОАКТИВНЫХ ВЕЩЕСТВ**

Таблица 73

**ЗАБОЛЕВАЕМОСТЬ ПСИХИЧЕСКИМИ И ПОВЕДЕНЧЕСКИМИ  
РАССТРОЙСТВАМИ, С ВПЕРВЫЕ В ЖИЗНИ УСТАНОВЛЕННЫМ ДИАГНОЗОМ**  
Все ведомства

Наименование областей	абс. число		на 100000 чел.нас.	
	2000	2001	2000	2001
Респ. Казахстан	26921	27662	181.1	186.5
Акмолинская	2099	1534	257.5	208.5
Актюбинская	727	699	107.6	104.2
Алматинская	1399	1450	89.6	93.0
Атырауская	337	383	75.7	85.5
В-Казахстанская	2971	3274	196.5	219.2
Жамбылская	847	1445	86.0	147.3
З-Казахстанская	1194	1292	196.5	214.2
Карагандинская	3829	3147	275.4	231.2
Кызылординская	1015	960	168.2	158.6
Костанайская	3605	4072	366.5	428.3
Мангыстауская	334	402	104.1	122.7
Павлодарская	2180	2027	277.8	264.6
С-Казахстанская	1769	1564	248.8	224.3
Ю-Казахстанская	1688	2023	83.9	99.5
г.Астана	820	988	253.6	211.5
г.Алматы	2107	2402	185.2	212.0

Рис. 23. Заболеваемость психическими поведенческими расстройствами в Республике Казахстан в 2001 году ( число заболеваний, зарегистрированных впервые в жизни на 100 000 чел. населения)



Таблица 73  
(продолжение)

**ЗАБОЛЕВАЕМОСТЬ ПСИХИЧЕСКИМИ И ПОВЕДЕНЧЕСКИМИ  
РАССТРОЙСТВАМИ, С ВПЕРВЫЕ В ЖИЗНИ УСТАНОВЛЕННЫМ ДИАГНОЗОМ  
Все ведомства**

Наименование областей	в том числе							
	шизофрения				умственная отсталость			
	абс. число		на 100000 чел. населения		абс. число		на 100000 чел. населения	
	2000	2001	2000	2001	2000	2001	2000	2001
Респ. Казахстан	1747	1862	11.7	12.6	6527	6412	43.9	43.2
Акмолинская	89	97	10.9	13.2	894	546	109.7	74.2
Актюбинская	95	116	14.1	17.3	252	239	37.3	35.6
Алматинская	157	139	10.1	8.9	587	589	37.6	37.8
Атырауская	41	44	9.2	9.8	135	179	30.3	39.9
В-Казахстанская	199	213	13.2	14.3	759	764	50.2	51.2
Жамбылская	152	124	15.4	12.6	159	314	16.1	32.0
З-Казахстанская	18	24	3.0	4.0	246	284	40.5	47.1
Карагандинская	145	119	10.4	8.7	716	728	51.5	53.5
Кызылординская	24	50	4.0	8.3	378	391	62.6	64.6
Костанайская	203	210	20.6	22.1	567	618	57.6	65.0
Мангыстауская	46	29	14.3	8.8	119	179	37.1	54.6
Павлодарская	150	119	19.1	15.5	390	314	49.7	41.0
С-Казахстанская	76	128	10.7	18.4	445	339	62.6	48.6

Ю-Казахстанская	108	151	5.4	7.4	572	564	28.4	27.8
г.Астана	46	88	14.2	18.8	119	145	36.8	31.0
г.Алматы	198	211	17.4	18.6	189	219	16.6	19.3

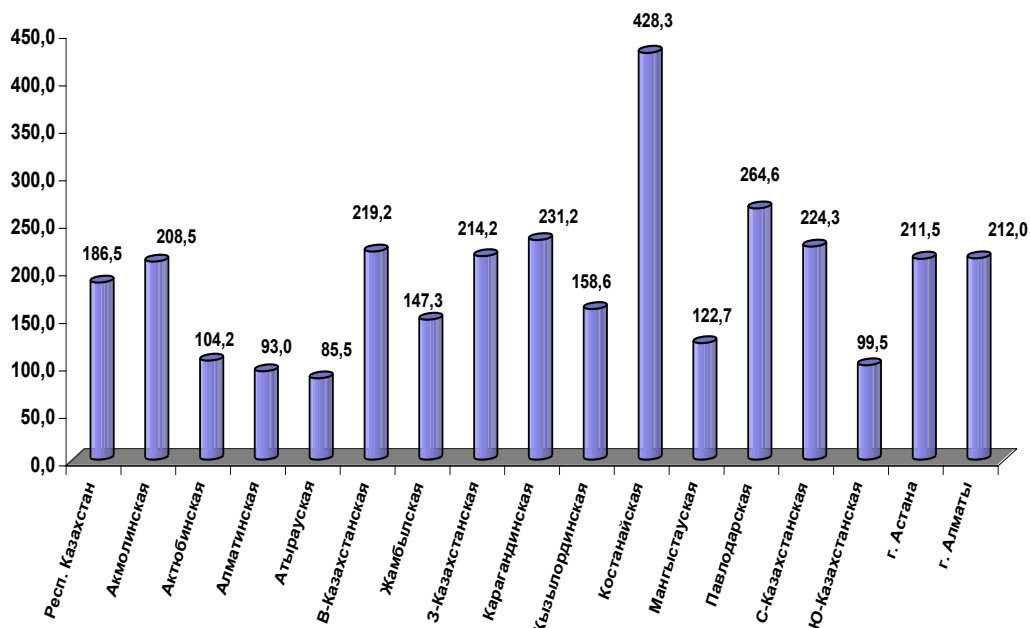
Таблица 74

**КОНТИНГЕНТ БОЛЬНЫХ С ПСИХИЧЕСКИМИ И ПОВЕДЕНЧЕСКИМИ  
РАССТРОЙСТВАМИ, СОСТОЯЩИХ НА ДИСПАНСЕРНОМ И КОНСУЛЬТАТИВНОМ  
НАБЛЮДЕНИИ НА КОНЕЦ ГОДА**

Система здравоохранения

Наименование областей	ВСЕГО			
	абс. число		на 100000 человек населения	
	2000	2001	2000	2001
	Респ. Казахстан	282537	287545	1903.6
Акмолинская	17911	17764	2210.4	2467.6
Актюбинская	9248	8878	1375.0	1325.7
Алматинская	21390	21616	1369.6	1387.2
Атырауская	4574	4739	1023.0	1052.6
В-Казахстанская	33359	33384	2217.6	2247.3
Жамбылская	16135	17216	1636.9	1755.7
З-Казахстанская	13050	13472	2159.2	2235.6
Карагандинская	36103	35894	2613.1	2657.2
Кызылординская	13211	13557	2181.8	2234.9
Костанайская	29585	30439	3042.8	3242.3
Мангыстауская	4313	4406	1332.4	1325.5
Павлодарская	21220	21781	2731.7	2870.1
С-Казахстанская	19505	19853	2761.2	2870.6
Ю-Казахстанская	19052	19911	940.7	973.5
г.Астана	6387	6881	1970.7	1394.0
г.Алматы	17494	17754	1534.7	1562.7

Таблица 73  
(продолжение)

**ЗАБОЛЕВАЕМОСТЬ ПСИХИЧЕСКИМИ РАССТРОЙСТВАМИ  
(на 100 000 человек соответствующего населения)**

Все ведомства

Наименование областей	городские				сельские			
	абсолютное число		на 100000 человек населения		абсолютное число		на 100000 человек населения	
	2000	2001	2000	2001	2000	2001	2000	2001
	Респ. Казахстан	18787	20016	226.8	239.7	8134	7646	124.0
Акмолинская	1003	794	270.6	235.0	1096	740	249.3	193.7
Актюбинская	674	388	179.5	103.5	53	311	17.8	105.5
Алматинская	635	693	141.6	155.9	764	757	68.6	68.0
Атырауская	211	244	81.0	92.9	126	139	67.6	74.1
В-Казахстанская	1963	2663	222.4	305.1	1008	611	162.1	99.7
Жамбылская	480	640	106.9	144.1	367	805	68.4	150.1
З-Казахстанская	674	729	272.2	290.3	520	563	145.7	160.2
Карагандинская	3244	2652	284.9	237.4	585	495	240.9	212.0
Кызылординская	637	599	174.3	164.4	378	361	157.4	149.0
Костанайская	2702	3194	516.9	635.6	903	878	200.8	201.2
Мангыстауская	249	284	97.6	108.1	85	118	123.7	169.3
Павлодарская	1678	1566	339.3	322.3	502	461	177.8	168.9
С-Казахстанская	798	736	297.2	281.3	971	828	221.7	192.6
Ю-Казахстанская	912	1444	123.2	195.9	776	579	60.4	44.3

г.Астана	820	988	253.0	200.2	0	0	0.0	0.0
г.Алматы	2107	2402	184.8	211.4	0	0	0.0	0.0

Таблица 74  
(продолжение)

**КОНТИНГЕНТ БОЛЬНЫХ С ПСИХИЧЕСКИМИ И ПОВЕДЕНЧЕСКИМИ  
РАССТРОЙСТВАМИ, СОСТОЯЩИХ НА ДИСПАНСЕРНОМ И КОНСУЛЬТАТИВНОМ НАБЛЮДЕНИИ  
Система здравоохранения**

Наименование областей	в том числе							
	шизофрения				умственная отсталость			
	абс.число		на100000 чел.нас.		абс.число		на 100000 чел.нас.	
	2000	2001	2000	2001	2000	2001	2000	2001
Респ. Казахстан	42460	42101	286.1	284.1	95804.0	96922.0	645.5	654.0
Акмолинская	1975	1975	243.7	274.3	7718.0	7288.0	952.5	1012.4
Актюбинская	1637	1659	243.4	247.7	3171.0	3095.0	471.5	462.1
Алматинская	3705	3599	237.2	231.0	8644.0	8611.0	553.5	552.6
Атырауская	1228	1190	274.7	264.3	2038.0	2160.0	455.8	479.8
В-Казахстанская	4309	4241	286.4	285.5	12618.0	12647.0	838.8	851.4
Жамбылская	2727	2776	276.7	283.1	5874.0	6094.0	595.9	621.5
З-Казахстанская	1898	1874	314.0	311.0	4190.0	4426.0	693.2	734.5
Карагандинская	4328	4168	313.3	308.6	12699.0	12532.0	919.2	927.7
Кызылординская	2048	1999	338.2	329.5	4742.0	5014.0	783.2	826.6
Костанайская	3433	3399	353.1	362.1	6347.0	6517.0	652.8	694.2
Мангыстауская	1002	975	309.5	293.3	1869.0	1950.0	577.4	586.6
Павлодарская	2188	2420	281.7	318.9	7648.0	7749.0	984.6	1021.1
С-Казахстанская	2297	2317	325.2	335.0	7108.0	7247.0	1006.2	1047.9
Ю-Казахстанская	3695	3682	182.4	180.0	6189.0	6624.0	305.6	323.8
г.Астана	1198	1294	369.6	262.2	1379.0	1467.0	425.5	297.2
г.Алматы	4792	4533	420.4	399.0	3570.0	3501.0	313.2	308.2

Таблица 75

**ГОСПИТАЛИЗАЦИЯ БОЛЬНЫХ ПСИХИЧЕСКИМИ И ПОВЕДЕНЧЕСКИМИ  
РАССТРОЙСТВАМИ В СТАЦИОНАР**

**Система здравоохранения**

Наименование областей	Число госпитализированных на 100 психически больных, состоящих на дисп. и консультативном наблюдении	
	2000	2001
Респ. Казахстан	19.7	19.7
Акмолинская	17.4	18.3
Актюбинская	21.3	19.4
Алматинская	12.1	12.0
Атырауская	17.2	17.4
В-Казахстанская	23.7	23.0
Жамбылская	9.8	9.9
З-Казахстанская	23.1	22.7
Карагандинская	22.2	22.2
Кызылординская	23.8	25.3
Костанайская	15.7	16.5
Мангыстауская	18.9	20.4
Павлодарская	17.4	17.5
С-Казахстанская	10.1	10.1
Ю-Казахстанская	21.0	23.4
г.Астана	44.0	34.8
г.Алматы	14.2	14.5



Таблица 76

**ЗАБОЛЕВАЕМОСТЬ ПСИХИЧЕСКИМИ И ПОВЕДЕНЧЕСКИМИ РАССТРОЙСТВАМИ,  
ВСЛЕДСТВИЕ УПОТРЕБЛЕНИЯ ПСИХОАКТИВНЫХ ВЕЩЕСТВ С ВПЕРВЫЕ  
В ЖИЗНИ УСТАНОВЛЕННЫМ ДИАГНОЗОМ**

Наименование области	Все ведомства							
	ВСЕГО				в том числе в результате употребления алкоголя			
	абс. число		на 100000 чел. населения		абс. число		на 100000 чел. населения	
	2000	2001	2000	2001	2000	2001	2000	2001
Респ. Казахстан	43851	50823	294.9	342.7	31969	38247	215.0	257.9
Акмолинская	3155	3037	387.0	412.9	2655	2518	325.7	342.3
Актюбинская	1193	980	176.6	146.1	876	667	129.6	99.4
Алматинская	2085	2061	133.5	132.2	1250	1258	80.0	80.7
Атырауская	2466	1988	554.2	443.7	2285	1793	513.5	400.1
В-Казахстанская	6572	7408	434.8	496.0	5347	6026	353.7	403.5
Жамбылская	1371	1155	139.1	117.7	459	451	46.6	46.0
З-Казахстанская	2283	2304	375.8	382.0	1895	1839	311.9	304.9
Карагандинская	3420	4887	246.0	359.1	2293	2785	164.9	204.6
Кызылординская	1991	1981	330.0	327.3	1672	1680	277.1	277.6
Костанайская	2440	2902	248.0	305.2	1584	1959	161.0	206.1
Мангыстауская	388	966	120.9	294.8	208	620	64.8	189.2
Павлодарская	5818	8767	741.5	1144.5	4245	7443	541.0	971.7
С-Казахстанская	1928	1870	271.2	268.2	1350	1478	189.9	212.0
Ю-Казахстанская	3602	5140	179.0	252.9	2495	3981	124.0	195.9
г. Астана	1244	1230	384.8	263.3	998	917	308.7	196.3
г. Алматы	3895	4147	342.4	366.0	2357	2832	207.2	249.9

**Рис.24. Заболеваемость психическими и поведенческими расстройствами, вследствие употребления психоактивных веществ в Республике Казахстан в 2001 году (число заболеваний, зарегистрированных впервые в жизни на 100 000 чел. населения)**

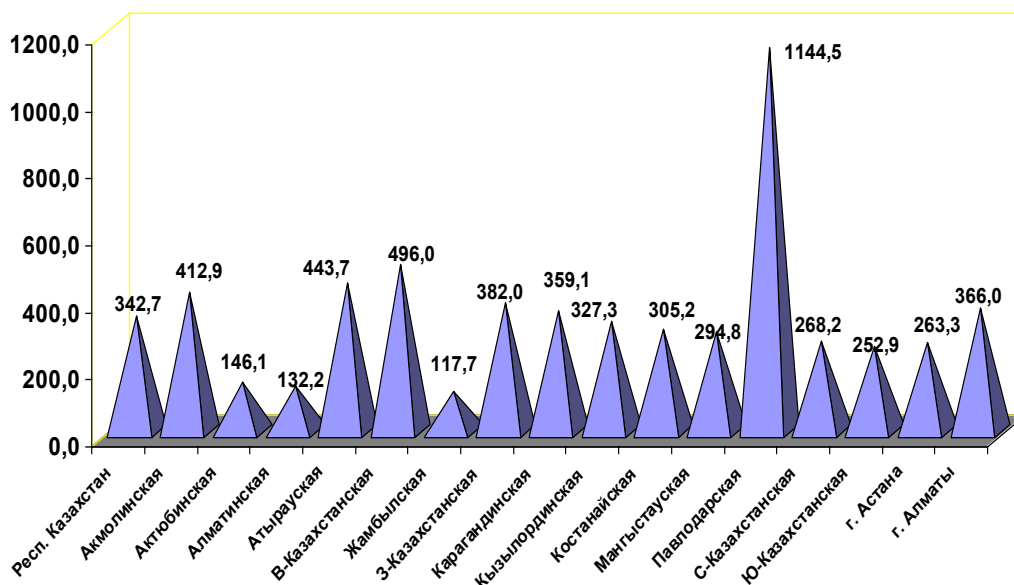

**Таблица 76  
(продолжение)**

**ЗАБОЛЕВАЕМОСТЬ ПСИХИЧЕСКИМИ И ПОВЕДЕНЧЕСКИМИ РАССТРОЙСТВАМИ,  
ВСЛЕДСТВИЕ УПОТРЕБЛЕНИЯ ПСИХОАКТИВНЫХ ВЕЩЕСТВ С ВПЕРВЫЕ  
В ЖИЗНИ УСТАНОВЛЕННЫМ ДИАГНОЗОМ**

Все ведомства

Наименование областей	в том числе							
	в результате употребления опиоидов				в результате употребления каннабиноидов			
	абс. число		на 100000 чел. населения		абс. число		на 100000 чел. населения	
	2000	2001	2000	2001	2000	2001	2000	2001
Респ. Казахстан	8544	8808	57.5	59.4	2283	1809	15.4	12.2
Акмолинская	338	368	41.5	50.0	134	126	16.4	17.1
Актюбинская	313	305	46.3	45.5	0	3	0.0	0.4
Алматинская	488	372	31.2	23.9	179	191	11.5	12.3
Атырауская	61	69	13.7	15.4	9	8	2.0	1.8
В-Казахстанская	947	1108	62.6	74.2	212	221	14.0	14.8
Жамбылская	397	285	40.3	29.0	489	411	49.6	41.9
З-Казахстанская	306	330	50.4	54.7	58	34	9.5	5.6
Карагандинская	922	1162	66.3	85.4	122	109	8.8	8.0
Кызылординская	58	68	9.6	11.2	189	110	31.3	18.2
Костанайская	695	680	70.7	71.5	95	183	9.7	19.2
Мангыстауская	153	306	47.7	93.4	0	7	0.0	2.1
Павлодарская	981	972	125.0	126.9	449	218	57.2	28.5
С-Казахстанская	323	241	45.4	34.6	133	78	18.7	11.2
Ю-Казахстанская	863	976	42.9	48.0	183	96	9.1	4.7
г. Астана	224	304	69.3	65.1	17	5	5.3	1.1
г. Алматы	1475	1262	129.6	111.4	17	9	1.5	0.8

Таблица 76  
(продолжение)

**ЗАБОЛЕВАЕМОСТЬ ВСЛЕДСТВИЕ УПОТРЕБЛЕНИЯ ПСИХОАКТИВНЫХ ВЕЩЕСТВ  
(на 100 000 человек соответствующего населения)**

Все ведомства

Наименование областей	городские				сельские			
	абсолютное число		на 100000 человек населения		абсолютное число		на 100000 человек населения	
	2000	2001	2000	2001	2000	2001	2000	2001
Респ. Казахстан	35343	41650	426.7	281.0	8508	9173	129.7	141.7
Акмолинская	2349	2384	633.8	331.2	806	653	183.3	170.9
Актюбинская	966	855	257.3	127.7	227	125	76.4	42.4
Алматинская	1256	1308	280.2	83.9	829	753	74.4	67.6
Атырауская	2248	1751	862.6	388.9	218	237	116.9	126.3
В-Казахстанская	5829	6770	660.4	455.7	743	638	119.5	104.1
Жамбылская	851	879	189.6	89.6	520	276	96.9	51.5
З-Казахстанская	1910	1898	771.4	315.0	373	406	104.5	115.5
Карагандинская	2844	4205	249.7	311.3	576	682	237.2	292.1
Кызылординская	1706	1891	466.9	311.7	285	90	118.7	37.1
Костанайская	1986	2032	380.0	216.4	454	870	101.0	199.4
Мангыстауская	364	812	142.7	244.3	24	154	34.9	220.9
Павлодарская	5283	8116	1068.4	1069.4	535	651	189.5	238.5
С-Казахстанская	1304	1157	485.7	167.3	624	713	142.5	165.8
Ю-Казахстанская	1308	2215	176.7	108.3	2294	2925	178.5	223.6
г. Астана	1244	1230	383.8	249.2	0	0	0.0	0.0
Алматы (вкл. Респ. орг.)	3895	4147	341.7	365.0	0	0	0.0	0.0

Таблица 77

**КОНТИНГЕНТ БОЛЬНЫХ С ПСИХИЧЕСКИМИ И ПОВЕДЕНЧЕСКИМИ РАССТРОЙСТВАМИ ВСЛЕДСТВИЕ  
УПОТРЕБЛЕНИЯ ПСИХОАКТИВНЫХ ВЕЩЕСТВ, НАХОДЯЩИХСЯ ПОД ДИСПАНСЕРНЫМ  
И КОНСУЛЬТАТИВНЫМ НАБЛЮДЕНИЕМ**

Система здравоохранения

Наименование областей	В С Е Г О				в том числе: в результате употребления алкоголя			
	абс. число		на 100000 чел. населения		абс. число		на 100000 чел. населения	
	2000	2001	2000	2001	2000	2001	2000	2001
Респ. Казахстан	256581	269128	1728.8	1815.9	214214	222310	1443.3	1500.0
Акмолинская	13240	13746	1634.0	1909.4	12029	12337	1484.5	1713.7
Актюбинская	9524	9768	1416.0	1458.6	7625	7816	1133.7	1167.1
Алматинская	16802	16194	1075.8	1039.3	13673	13077	875.5	839.2
Атырауская	6564	7403	1468.1	1644.4	5795	6455	1296.1	1433.8
В-Казахстанская	33247	32671	2210.1	2199.3	29856	28788	1984.7	1937.9
Жамбылская	11601	11429	1176.9	1165.5	6805	6580	690.4	671.0
З-Казахстанская	13001	13875	2151.1	2302.5	11820	12537	1955.7	2080.5
Карагандинская	21967	22871	1590.0	1693.1	17721	17394	1282.6	1287.7
Кызылординская	15870	15116	2621.0	2491.9	13405	12517	2213.9	2063.5
Костанайская	13909	14496	1430.5	1544.1	11377	11474	1170.1	1222.2
Мангыстауская	3987	4179	1231.7	1257.2	2596	3146	802.0	946.5
Павлодарская	23055	27302	2967.9	3597.6	20253	23903	2607.2	3149.7
С-Казахстанская	12320	12282	1744.1	1775.9	11254	11086	1593.1	1602.9
Ю-Казахстанская	20732	21195	1023.6	1036.2	16720	16741	825.5	818.5
г. Астана	8042	9015	2481.3	1826.4	6777	7309	2091.0	1480.8
г. Алматы	32720	37586	2870.4	3308.3	26508	31150	2325.5	2741.8

Таблица 77  
(продолжение)

КОНТИНГЕНТ БОЛЬНЫХ С ПСИХИЧЕСКИМИ И ПОВЕДЕНЧЕСКИМИ РАССТРОЙСТВАМИ ВСЛЕДСТВИЕ  
УПОТРЕБЛЕНИЯ ПСИХОАКТИВНЫХ ВЕЩЕСТВ, НАХОДЯЩИХСЯ ПОД ДИСПАНСЕРНЫМ  
И КОНСУЛЬТАТИВНЫМ НАБЛЮДЕНИЕМ

Система здравоохранения

Наименование областей	в том числе							
	в результате употребления опиоидов				в результате употребления каннабионидов			
	абс. число		на 100000чел.нас.		абсолютное		на 100000чел.нас.	
	2000	2001	2000	2001	2000	2001	2000	2001
Респ. Казахстан	27175	31877	183.1	215.1	11284	10597	76.0	71.5
Акмолинская	900	1074	111.1	149.2	260	281	32.1	39.0
Актюбинская	1785	1888	265.4	281.9	101	34	15.0	5.1
Алматинская	1747	1887	111.9	121.1	703	680	45.0	43.6
Атырауская	139	208	31.1	46.2	82	90	18.3	20.0
В-Казахстанская	2335	3000	155.2	202.0	661	584	43.9	39.3
Жамбылская	1394	1449	141.4	147.8	3285	3294	333.3	335.9
З-Казахстанская	847	968	140.1	160.6	262	226	43.3	37.5
Карагандинская	3809	4324	275.7	320.1	225	249	16.3	18.4
Кызылординская	236	307	39.0	50.6	2016	1974	332.9	325.4
Костанайская	1710	2122	175.9	226.0	604	686	62.1	73.1
Мангыстауская	626	711	193.4	213.9	316	203	97.6	61.1
Павлодарская	1805	2481	232.4	326.9	803	662	103.4	87.2
С-Казахстанская	702	820	99.4	118.6	224	237	31.7	34.3
Ю-Казахстанская	2661	3141	131.4	153.6	1189	1101	58.7	53.8
г.Астана	999	1534	308.2	310.8	124	129	38.3	26.1
г.Алматы	5480	5963	480.7	524.9	429	167	37.6	14.7

**XI**

**ИНФЕКЦИОННЫЕ ЗАБОЛЕВАНИЯ**

Таблица 78

## ИНФЕКЦИОННАЯ ЗАБОЛЕВАЕМОСТЬ

Наименование областей	БРЮШНОЙ ТИФ				ПАРАТИФЫ А, В, С.			
	Число случаев		Показатели на 100000 чел.нас.		Число случаев		Показатели на 100000 чел.нас.	
	2000	2001	2000	2001	2000	2001	2000	2001
Респ. Казахстан	33	29	0.22	0.20	1	6	0.01	0.04
Акмолинская	0	0	0.00	0.00	0	0	0.00	0.00
Актобинская	1	1	0.15	0.15	0	0	0.00	0.00
Алматинская	4	5	0.26	0.32	0	1	0.00	0.06
Атырауская	2	0	0.45	0.00	0	0	0.00	0.00
В-Казахстанская	0	2	0.00	0.13	0	0	0.00	0.00
Жамбылская	5	7	0.51	0.71	0	5	0.00	0.51
З-Казахстанская	0	0	0.00	0.00	0	0	0.00	0.00
Карагандинская	2	2	0.14	0.15	0	0	0.00	0.00
Костанайская	2	0	0.20	0.00	0	0	0.00	0.00
Кызылординская	3	1	0.50	0.17	1	0	0.17	0.00
Мангистауская	0	0	0.00	0.00	0	0	0.00	0.00
Павлодарская	1	0	0.13	0.00	0	0	0.00	0.00
С-Казахстанская	0	2	0.00	0.29	0	0	0.00	0.00
Ю-Казахстанская	10	8	0.50	0.39	0	0	0.00	0.00
г. Алматы	3	1	0.26	0.09	0	0	0.00	0.00
г. Астана	0	0	0.00	0.00	0	0	0.00	0.00

Таблица 78  
(продолжение)

## ИНФЕКЦИОННАЯ ЗАБОЛЕВАЕМОСТЬ

Наименование областей	ДР. САЛЬМОНЕЛЛЕЗ. ИНФЕК				БАКТЕРИАЛЬНАЯ ДИЗЕНТЕРИЯ			
	Число случаев		Показат. на 100000 чел.нас.		Число случаев		Показатели на 100000 чел.нас.	
	2000	2001	2000	2001	2000	2001	2000	2001
Респ. Казахстан	3549	2956	23.9	19.9	7751	8390	52.1	56.6
Акмолинская	131	157	17.0	21.3	368	215	47.7	29.2
Актобинская	159	113	23.5	16.8	669	544	99.0	81.1
Алматинская	48	40	3.07	2.57	233	323	14.9	20.7
Атырауская	55	25	12.4	5.58	57	31	12.8	6.92
В-Казахстанская	507	367	33.5	24.6	1127	918	74.6	61.5
Жамбылская	185	105	18.8	10.7	439	452	44.6	46.1
З-Казахстанская	111	75	18.3	12.4	160	174	26.3	28.9
Карагандинская	301	327	21.7	24.0	1205	1683	86.7	123.7
Костанайская	197	217	20.0	22.8	184	372	18.7	39.1
Кызылординская	89	52	14.7	8.59	424	425	70.3	70.2
Мангистауская	35	144	10.9	43.9	62	173	19.3	52.8
Павлодарская	306	366	39.0	47.8	571	725	72.8	94.6
С-Казахстанская	91	133	12.8	19.1	180	144	25.3	20.7
Ю-Казахстанская	130	102	6.46	5.02	1082	1034	53.8	50.9
г. Алматы	670	567	58.9	50.0	728	917	64.0	80.9
г. Астана	534	166	145.4	35.5	262	260	71.3	55.7

**Таблица 78**  
**(продолжение)**

**ИНФЕКЦИОННАЯ ЗАБОЛЕВАЕМОСТЬ**

Наименование областей	ГРУППА ОКИ			
	Число случаев		Показатели на 100000 чел.нас.	
	2000	2001	2000	2001
Респ. Казахстан	34984	36207	235.3	244.1
Акмолинская	1930	1627	250.3	221.2
Актюбинская	1582	1368	234.1	204.0
Алматинская	974	1121	62.4	71.9
Атырауская	1079	811	242.5	181.0
В-Казахстанская	3578	3390	236.7	227.0
Жамбылская	2167	2194	219.9	223.6
З-Казахстанская	1016	910	167.2	150.9
Карагандинская	3240	3946	233.1	290.0
Костанайская	1530	1658	155.5	174.4
Кызылординская	2848	2584	472.0	427.0
Мангистауская	644	1613	200.7	492.2
Павлодарская	1981	2186	252.5	285.4
С-Казахстанская	1560	1485	219.4	213.0
Ю-Казахстанская	6888	7745	342.3	381.1
г. Алматы	2527	2445	222.1	215.8
г. Астана	1440	1124	392.1	240.6

**Таблица 78**  
**(продолжение)**

**ИНФЕКЦИОННАЯ ЗАБОЛЕВАЕМОСТЬ**

Наименование областей	БРУЦЕЛЛЕЗ, ВПЕРВЫЕ ДИАГН.				СИБИРСКАЯ ЯЗВА			
	Число случаев		Показатели на 100000чел.нас.		Число случаев		Показатели на 100000чел.нас.	
	2000	2001	2000	2001	2000	2001	2000	2001
Респ. Казахстан	1918	2222	12.9	15.0	34	17	0.23	0.11
Акмолинская	23	20	2.98	2.72	0	0	0.00	0.00
Актюбинская	59	75	8.73	11.20	0	0	0.00	0.00
Алматинская	413	408	26.4	26.2	0	0	0.00	0.00
Атырауская	2	14	0.45	3.12	0	0	0.00	0.00
В-Казахстанская	39	102	2.58	6.83	1	2	0.07	0.13
Жамбылская	385	518	39.1	52.8	0	0	0.00	0.00
З-Казахстанская	56	62	9.22	10.3	0	0	0.00	0.00
Карагандинская	86	51	6.19	3.75	0	0	0.00	0.00
Костанайская	34	20	3.46	2.10	0	0	0.00	0.00
Кызылординская	153	249	25.4	41.1	0	0	0.00	0.00
Мангистауская	0	3	0.00	0.92	0	0	0.00	0.00
Павлодарская	22	29	2.80	3.79	0	0	0.00	0.00
С-Казахстанская	5	13	0.70	1.86	0	0	0.00	0.00
Ю-Казахстанская	605	642	30.1	31.6	33	15	1.64	0.74
г. Алматы	31	13	2.72	1.15	0	0	0.00	0.00
г. Астана	5	3	1.36	0.64	0	0	0.00	0.00

Таблица 78  
(продолжение)

ИНФЕКЦИОННАЯ ЗАБОЛЕВАЕМОСТЬ

Наименование областей	ДИФТЕРИЯ				КОКЛЮШ			
	Число случаев		Показатели на 100000 чел.нас.		Число случаев		Показат. на 100000чел.нас.	
	2000	2001	2000	2001	2000	2001	2000	2001
Респ. Казахстан	13	14	0.09	0.09	87	71	0.59	0.48
Акмолинская	0	1	0.00	0.14	0	0	0.00	0.00
Актюбинская	0	0	0.00	0.00	1	0	0.15	0.00
Алматинская	0	0	0.00	0.00	4	3	0.26	0.19
Атырауская	3	0	0.67	0.00	1	1	0.22	0.22
В-Казахстанская	3	3	0.20	0.20	10	6	0.66	0.40
Жамбылская	0	0	0.00	0.00	1	4	0.10	0.41
З-Казахстанская	1	0	0.16	0.00	14	0	2.30	0.00
Карагандинская	1	0	0.07	0.00	5	8	0.36	0.59
Костанайская	1	0	0.10	0.00	5	1	0.51	0.11
Кызылординская	0	0	0.00	0.00	0	0	0.00	0.00
Мангистауская	1	1	0.31	0.31	0	0	0.00	0.00
Павлодарская	0	1	0.00	0.13	7	4	0.89	0.52
С-Казахстанская	1	0	0.14	0.00	13	1	1.83	0.14
Ю-Казахстанская	0	0	0.00	0.00	4	31	0.20	1.53
г. Алматы	1	7	0.09	0.62	10	9	0.88	0.79
г. Астана	1	1	0.27	0.21	12	3	3.27	0.64

Таблица 78  
(продолжение)

ИНФЕКЦИОННАЯ ЗАБОЛЕВАЕМОСТЬ

Наименование областей	СКАРЛАТИНА				КОРЬ			
	Число случаев		Показатели на 100000чел.нас.		Число случаев		Показатели на 100000чел.нас.	
	2000	2001	2000	2001	2000	2001	2000	2001
Респ. Казахстан	2511	3486	16.9	23.5	245	94	1.65	0.63
Акмолинская	131	97	17.0	13.2	0	0	0.00	0.00
Актюбинская	205	157	30.3	23.4	145	30	21.5	4.47
Алматинская	151	190	9.67	12.2	10	0	0.64	0.00
Атырауская	205	276	46.1	61.6	7	0	1.57	0.00
В-Казахстанская	254	171	16.8	11.4	0	4	0.00	0.27
Жамбылская	99	253	10.0	25.8	29	25	2.94	2.55
З-Казахстанская	264	205	43.5	34.0	7	18	1.15	2.98
Карагандинская	190	314	13.7	23.1	6	3	0.43	0.22
Костанайская	88	170	8.95	17.9	1	0	0.10	0.00
Кызылординская	102	212	16.9	35.0	7	0	1.16	0.00
Мангистауская	52	203	16.2	61.9	4	0	1.25	0.00
Павлодарская	92	145	11.7	18.9	1	0	0.13	0.00
С-Казахстанская	192	249	27.0	35.7	11	0	1.55	0.00
Ю-Казахстанская	190	349	9.44	17.2	5	8	0.25	0.39
г. Алматы	168	324	14.8	28.6	7	1	0.62	0.09
г. Астана	128	171	34.8	36.6	5	5	1.36	1.07



Таблица 78  
(продолжение)

ИНФЕКЦИОННАЯ ЗАБОЛЕВАЕМОСТЬ

Наименование областей	МЕНИНГОКОККОВАЯ ИНФЕКЦИЯ				ПАРОТИТ ЭПИДЕМИЧЕСКИЙ			
	Число случаев		Показатели на 100000 чел.нас.		Число случаев		Показат. на 100000 чел.нас.	
	2000	2001	2000	2001	2000	2001	2000	2001
Респ. Казахстан	297	297	2.00	2.00	3136	4833	21.1	32.6
Акмолинская	23	28	2.98	3.81	121	29	15.7	3.94
Актюбинская	28	20	4.14	2.98	907	2192	134.2	326.8
Алматинская	16	26	1.02	1.67	466	123	29.8	7.89
Атырауская	9	7	2.02	1.56	73	98	16.4	21.9
В-Казахстанская	14	19	0.93	1.27	29	23	1.92	1.54
Жамбылская	23	20	2.33	2.04	57	92	5.78	9.38
З-Казахстанская	3	2	0.49	0.33	29	874	4.77	144.9
Карагандинская	31	14	2.23	1.03	753	466	54.2	34.2
Костанайская	10	12	1.02	1.26	110	119	11.2	12.5
Кызылординская	12	9	1.99	1.49	103	50	17.1	8.26
Мангистауская	4	4	1.25	1.22	41	263	12.8	80.3
Павлодарская	12	9	1.53	1.17	24	9	3.06	1.17
С-Казахстанская	23	14	3.23	2.01	261	182	36.7	26.1
Ю-Казахстанская	38	45	1.89	2.21	113	281	5.62	13.8
г. Алматы	36	37	3.16	3.27	43	25	3.78	2.21
г. Астана	15	31	4.08	6.64	6	7	1.63	1.50

Таблица 78  
(продолжение)

ИНФЕКЦИОННАЯ ЗАБОЛЕВАЕМОСТЬ

Наименование областей	ВИРУСНЫЙ ГЕПАТИТ				В ТОМ ЧИСЛЕ ГЕПАТИТ В			
	Число случаев		Показатели на 100000 чел.нас.		Число случаев		Показат. на 100000 чел.нас.	
	2000	2001	2000	2001	2000	2001	2000	2001
Респ. Казахстан	27602	20932	185.6	141.1	3331	2974	22.4	20.1
Акмолинская	456	658	59.1	89.5	114	138	14.8	18.8
Актюбинская	912	673	135.0	100.3	59	46	8.73	6.86
Алматинская	2231	1998	142.8	128.2	74	77	4.74	4.94
Атырауская	1146	475	257.5	106.0	98	73	22.0	16.3
В-Казахстанская	1164	1095	77.0	73.3	400	435	26.5	29.1
Жамбылская	1982	2549	201.1	259.8	230	194	23.3	19.8
З-Казахстанская	490	374	80.7	62.0	177	200	29.1	33.2
Карагандинская	1286	1483	92.5	109.0	321	387	23.1	28.4
Костанайская	715	820	72.7	86.3	111	97	11.3	10.2
Кызылординская	3646	2250	604.2	371.8	251	225	41.6	37.2
Мангистауская	1377	597	429.1	182.2	109	133	34.0	40.6
Павлодарская	602	342	76.7	44.6	225	113	28.7	14.8
С-Казахстанская	728	439	102.4	63.0	141	124	19.8	17.8
Ю-Казахстанская	8466	4790	420.8	235.7	385	257	19.1	12.6
г. Алматы	1930	1859	169.6	164.0	438	358	38.5	31.6
г. Астана	471	530	128.2	113.4	198	117	53.9	25.0

**Таблица 78**  
**(продолжение)**

**ИНФЕКЦИОННАЯ ЗАБОЛЕВАЕМОСТЬ**

Наименование областей	ОСТРЫЕ ИНФЕКЦИИ ВЕРХНИХ ДЫХАТЕЛЬНЫХ ПУТЕЙ			
	Число случаев		Показатели на 100000чел.нас.	
	2000	2001	2000	2001
Респ. Казахстан	1457593	1362470	9802.8	9186.4
Акмолинская	58498	55880	7585.3	7596.5
Актюбинская	58101	56082	8598.6	8361.7
Алматинская	63271	50201	4050.9	3220.7
Атырауская	37970	38272	8532.6	8541.0
В-Казахстанская	202634	179868	13405.3	12042.6
Жамбылская	49463	41149	5019.6	4193.7
З-Казахстанская	63736	57138	10491.5	9474.1
Карагандинская	181792	201112	13076.7	14777.9
Костанайская	77464	67794	7874.8	7131.0
Кызылординская	28628	29257	4744.4	4834.3
Мангистауская	40933	45949	12755.7	14021.7
Павлодарская	94583	94333	12054.9	12315.0
С-Казахстанская	61170	48942	8603.4	7018.8
Ю-Казахстанская	102975	105562	5118.0	5194.5
г. Алматы	287665	233964	25284.8	20646.3
г. Астана	48710	56967	13261.6	12193.3

**Таблица 78**  
**(продолжение)**

**ИНФЕКЦИОННАЯ ЗАБОЛЕВАЕМОСТЬ**

Наименование областей	Г Р И П П			
	Число случаев		Показатели на 100000чел.нас.	
	2000	2001	2000	2001
Респ. Казахстан	270482	114566	1819.1	772.5
Акмолинская	11560	5738	1499.0	780.0
Актюбинская	4959	2273	733.9	338.9
Алматинская	22226	5215	1423.0	334.6
Атырауская	5358	4717	1204.0	1052.7
В-Казахстанская	35930	11784	2377.0	789.0
Жамбылская	10103	1722	1025.3	175.5
З-Казахстанская	9854	3310	1622.1	548.8
Карагандинская	53165	13848	3824.3	1017.6
Костанайская	17413	19009	1770.2	1999.5
Кызылординская	5989	3353	992.5	554.0
Мангистауская	4024	3981	1254.0	1214.8
Павлодарская	36521	18748	4654.7	2447.5
С-Казахстанская	18791	13038	2642.9	1869.8
Ю-Казахстанская	17896	4680	889.5	230.3
г. Алматы	9824	1199	863.5	105.8
г. Астана	6869	1951	1870.1	417.6

**XII**

**ТУБЕРКУЛЕЗ**

Таблица 79

**ОХВАТ НАСЕЛЕНИЯ ОСМОТРАМИ И УД. ВЕС ВЫЯВЛЕННЫХ  
ПРИ ПРОФИЛАКТИЧЕСКИХ ОСМОТРАХ**

**Система здравоохранения**

Наименование областей	! Охват населения осмот- !		! Уд. вес выявленных при	
	! рами на туберкулез (%) !		! профосмотрах	
	! 2000	! 2001	! 2000	! 2001
Респ. Казахстан	26.2	34.9	40.6	43.4
Акмолинская	26.9	62.4	54.7	73.4
Актюбинская	30.2	36.7	22.4	24.2
Алматинская	17.8	16.9	47.0	54.1
Атырауская	25.3	91.1	46.2	68.2
В-Казахстанская	20.9	26.9	34.2	46.7
Жамбылская	20.3	26.0	15.3	25.6
З-Казахстанская	31.3	43.2	41.5	41.2
Карагандинская	39.5	44.1	71.1	35.0
Кызылординская	53.9	58.7	34.8	55.0
Костанайская	20.2	26.4	47.1	22.6
Мангистауская	30.6	33.5	32.4	49.1
Павлодарская	24.5	27.6	47.5	41.9
С-Казахстанская	31.4	26.7	12.3	18.7
Ю-Казахстанская	23.6	40.8	54.4	55.1
г. Алматы	21.4	21.9	21.3	31.9
г. Астана	17.7	17.9	25.9	31.5

Таблица 80

**СВОЕВРЕМЕННОСТЬ ВЫЯВЛЕНИЯ ТУБЕРКУЛЕЗА**

**Система здравоохранения**

Наименование областей	! Уд. вес деструктивных форм		! Уд. вес фиброзно-каверз-	
	! туберкулеза в общем числе		! ного туберкулеза в общем	
	! взятых на учет больных (взр+подр)		! числе взятых на учет	
	! больных (взр.+подр.)		! больных (взр.+подр.)	
	! 2000	! 2001	! 2000	! 2001
Респ. Казахстан	47.5	48.0	1.8	1.3
Акмолинская	45.5	52.8	0.6	0.4
Актюбинская	46.8	45.2	2.5	3.6
Алматинская	51.5	57.3	0.9	1.1
Атырауская	51.6	48.9	0.4	0.4
В-Казахстанская	45.3	41.5	0.7	0.8
Жамбылская	45.3	44.0	0.7	1.2
З-Казахстанская	43.2	41.6	1.2	0.6
Карагандинская	38.9	42.9	1.8	1.7
Кызылординская	52.2	42.7	3.6	1.5
Костанайская	55.2	57.8	8.4	3.5
Мангистауская	33.8	37.1	0.3	0.6
Павлодарская	45.6	47.2	2.0	0.6
С-Казахстанская	53.5	62.7	0.3	0.2
Ю-Казахстанская	55.4	57.8	1.4	1.5
г. Алматы	38.8	33.5	0.1	0.0
г. Астана	46.2	43.8	0.8	0.4

Таблица 81

**ПОКАЗАТЕЛИ ИЗВЛЕЧЕНИЯ ОТ ТУБЕРКУЛЕЗА, ЭФФЕКТИВНОСТЬ ЛЕЧЕНИЯ ВПЕРВЫЕ  
ВЫЯВЛЕННЫХ БОЛЬНЫХ И СНЯТИЕ С БАЦИЛЛЯРНОГО УЧЕТА**

Система здравоохранения

Наименование областей	! Перевод в неактивную !		!Закрытие полостей! распада (%)		! Снятие с !бациллярного ! учета (%)	
	! (%)		!		!	
	! 2000	! 2001	! 2000	! 2001	! 2000	! 2001
Респ. Казахстан	44.4	39.1	69.9	71.0	32.5	30.8
Акмолинская	38.5	38.5	81.8	68.5	40.1	40.8
Актюбинская	52.5	42.4	61.3	72.8	30.8	25.2
Алматинская	54.1	36.4	47.3	59.2	39.0	35.7
Атырауская	49.8	44.3	82.1	77.4	42.0	37.3
В-Казахстанская	34.8	29.9	70.3	67.7	26.6	24.3
Жамбылская	29.9	28.8	60.4	48.1	34.6	17.6
З-Казахстанская	43.3	37.9	74.4	70.4	25.0	28.0
Карагандинская	37.0	42.3	82.1	78.8	32.2	27.8
Кызылординская	45.5	49.9	60.1	69.7	28.2	32.0
Костанайская	34.1	34.3	70.0	68.5	28.2	28.3
Мангистауская	78.0	51.4	82.6	71.4	74.8	50.2
Павлодарская	26.8	21.6	72.6	72.7	14.1	13.4
С-Казахстанская	46.0	45.7	80.8	84.5	36.0	28.3
Ю-Казахстанская	52.0	46.9	68.6	76.4	28.2	46.3
г. Алматы	45.0	49.3	93.3	93.5	34.3	37.0
г. Астана	30.3	28.7	83.4	84.4	21.1	23.9

Таблица 82

**ЗАБОЛЕВАЕМОСТЬ ТУБЕРКУЛЕЗОМ**

Все ведомства

Наименование областей	! Абсолютное число впервые !		! Заболеваемость !	
	! выявленных больных		! (на 100 000 населения)	
	! 2000	! 2001	! 2000	! 2001
Респ. Казахстан	22782	23090	153.2	155.7
Акмолинская	1383	1438	169.6	195.5
Актюбинская	1565	1433	231.6	213.7
Алматинская	1850	1801	118.4	115.5
Атырауская	788	1200	177.1	267.8
В-Казахстанская	1878	2062	124.2	138.1
Жамбылская	1541	1544	156.4	157.4
З-Казахстанская	1134	1275	186.7	211.4
Карагандинская	2012	2014	144.7	148.0
Кызылординская	1830	1765	303.3	291.6
Костанайская	1469	1616	149.3	170.0
Мангистауская	831	812	258.9	247.8
Павлодарская	1578	1508	201.1	196.9
С-Казахстанская	1018	952	143.2	136.5
Ю-Казахстанская	2436	2288	121.1	112.6
г. Алматы	828	769	72.8	67.9
г. Астана	641	613	198.3	131.2

Таблица 82  
(продолжение)

**ЗАБОЛЕВАЕМОСТЬ ТУБЕРКУЛЕЗОМ ГОРОДСКОГО И СЕЛЬСКОГО НАСЕЛЕНИЯ**

все ведомства

Наименование областей	город				село			
	Абс. число в\в больных		Заболеваемость на 100 тыс.нас.		Абс. число в\в больных		Заболеваемость на 100 тыс.нас.	
	2000	2001	2000	2001	2000	2001	2000	2001
Респ.Казахстан	13808	13547	166.3	162.4	8974	9543	136.7	147.0
Акмолинская	798	780	214.1	226.5	585	658	132.2	168.2
Актюбинская	1051	944	278.3	251.9	514	489	172.4	165.3
Алматинская	598	545	133.0	122.3	1252	1256	112.6	112.8
Атырауская	523	777	201.9	297.6	265	423	142.5	226.2
В-Казахстанская	1101	1245	124.2	142.0	777	817	124.3	132.4
Жамбылская	738	743	164.0	166.9	803	801	150.0	149.5
Э-Казахстанская	530	684	213.7	274.6	604	591	168.0	166.9
Карагандинская	1722	1707	150.4	151.9	290	307	118.2	129.5
Кызылординская	1192	731	326.9	200.7	638	1034	267.2	429.0
Костанайская	887	953	167.5	187.3	582	663	128.1	150.0
Мангыстауская	625	632	247.7	244.5	206	180	300.3	260.1
Павлодарская	1052	1031	211.0	211.0	526	477	183.9	172.0
С-Казахстанская	503	503	186.4	190.6	515	449	116.8	103.6
Ю-Казахстанская	1019	890	138.0	120.9	1417	1398	111.3	107.9
г.Алматы	828	769	72.8	67.9	-	-	-	-
г.Астана	641	613	198.3	131.2	-	-	-	-

**Рис.25. Заболеваемость туберкулезом населения Республики Казахстан в 2001 году (на 100 000 нас.)**



Таблица 83

**БОЛЕЗНЕННОСТЬ ТУБЕРКУЛЕЗОМ**  
**Система здравоохранения**

Наименование областей	!Контингент активных больных !		Болезненность	
	! туберкулезом (абс. число) !		! (на 100 тыс. населения) !	
	! 2000	! 2001	! 2000	! 2001
Респ. Казахстан	48610	52467	327.5	354.0
Акмолинская	3045	3211	375.8	446.0
Актюбинская	3511	3353	522.0	507.0
Алматинская	3780	4120	242.0	264.4
Атырауская	2317	2476	518.2	550.0
В-Казахстанская	4108	4802	273.1	323.3
Жамбылская	3047	3690	309.1	376.3
З-Казахстанская	2262	2668	374.3	442.7
Карагандинская	4020	4077	291.0	301.8
Кызылординская	4646	4209	767.3	693.9
Костанайская	2976	3398	306.1	362.0
Мангистауская	1399	1859	432.2	559.3
Павлодарская	3427	4048	441.2	533.4
С-Казахстанская	1983	1965	280.7	284.1
Ю-Казахстанская	5038	5210	248.7	254.7
г. Алматы	1738	1923	152.5	169.3
г. Астана	1313	1458	405.1	295.4

**Рис.26. Заболеваемость туберкулезом в Республике Казахстан**  
**(число заболеваний, зарегистрированных впервые в жизни**  
**на 100 000 чел. населения)**

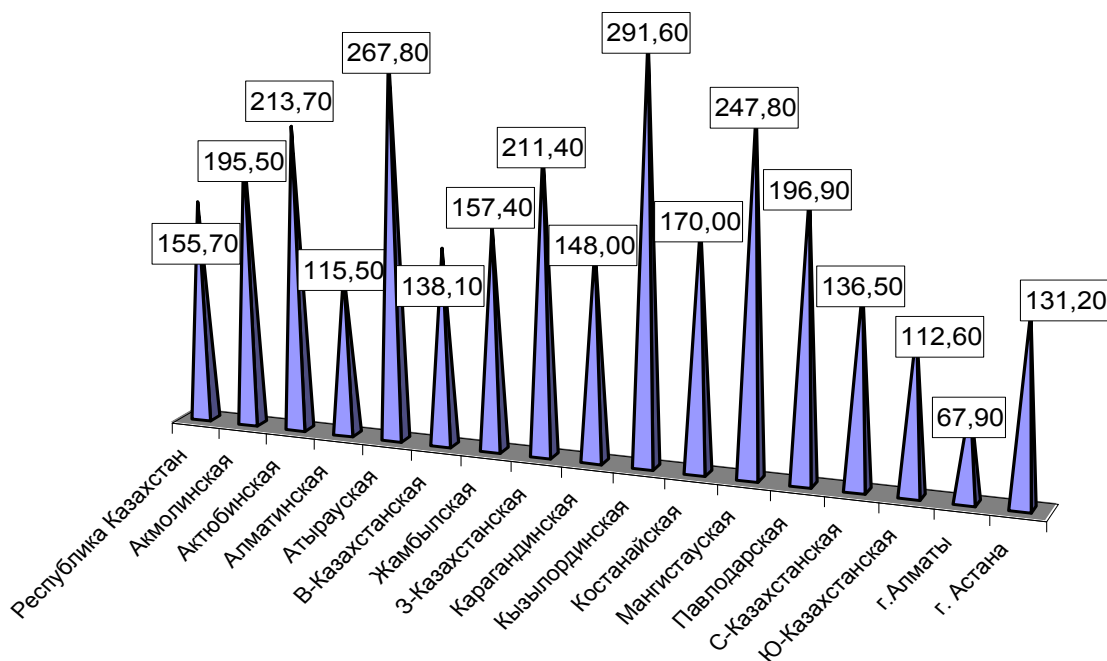

Таблица 84

## СМЕРТНОСТЬ ОТ ТУБЕРКУЛЕЗА

Наименование областей	Абс. число умерших от туберкулеза		Смертность на 100 000 чел. населения	
	2000	2001	2000	2001
Респ. Казахстан	3930	3628	26.4	24.5
Акмолинская	226	221	27.7	30.0
Актюбинская	270	231	39.9	34.4
Алматинская	270	268	17.3	17.2
Атырауская	131	133	29.4	29.7
В-Казахстанская	433	438	28.6	29.3
Жамбылская	228	218	23.1	22.2
Э-Казахстанская	194	143	31.9	23.7
Карагандинская	416	381	29.9	28.0
Кызылординская	235	171	38.9	28.2
Костанайская	368	243	37.4	25.6
Мангистауская	128	142	39.9	43.3
Павлодарская	280	270	35.7	35.2
С-Казахстанская	157	192	22.1	27.5
Ю-Казахстанская	314	310	15.6	15.2
г. Алматы	176	136	15.5	12.0
г. Астана	104	131	32.2	28.2

Рис.27. Смертность от туберкулеза в Республике Казахстан по годам на 100 000 населения

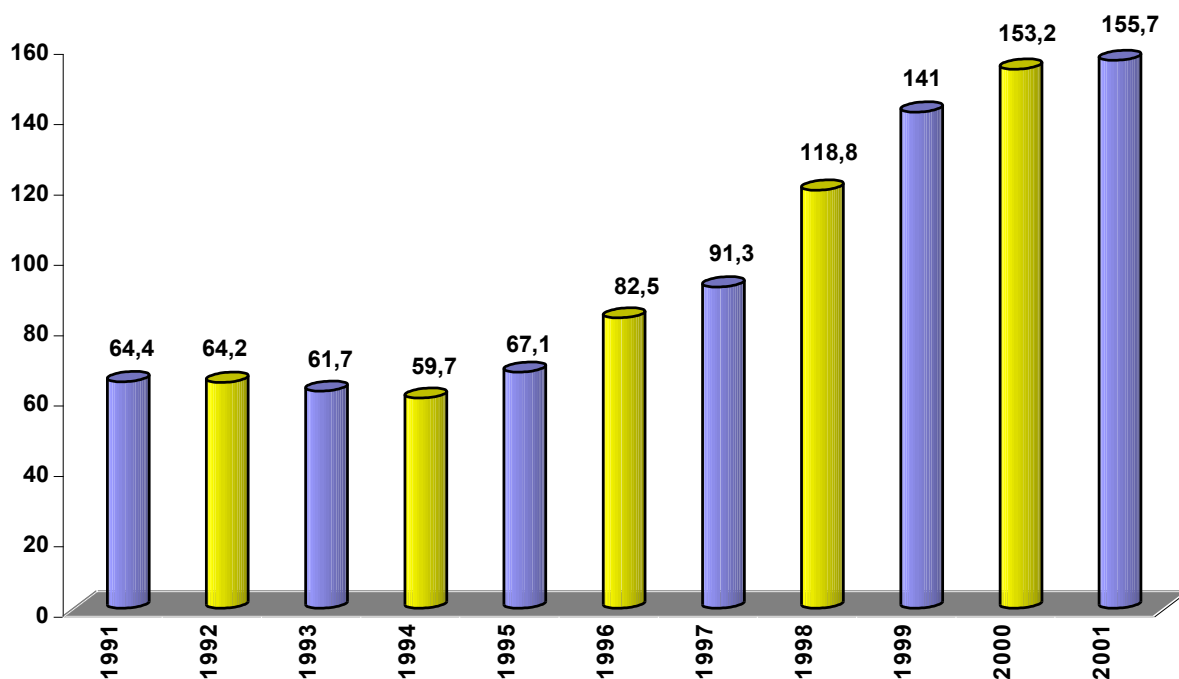
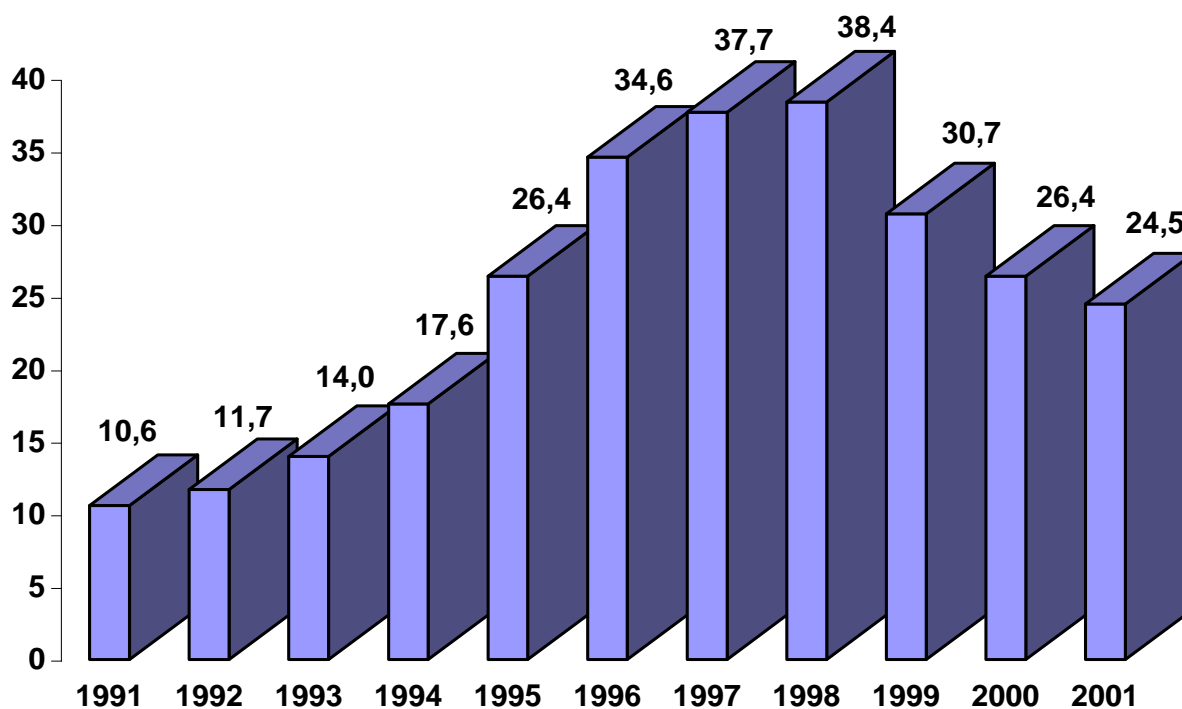



**XIII**

**БЮДЖЕТ ЗДРАВООХРАНЕНИЯ**

Таблица 85

## ИСПОЛНЕНИЕ БЮДЖЕТА ЗА 2000 - 2001 ГОДЫ В РЕСПУБЛИКЕ КАЗАХСТАН

( млн. тенге )

Наименование областей	2000 год			2001 год *)		
	план	исполнение	%	план	исполнение	%
Акмолинская	2771.4	2708.2	97.7	3015.9	2864.5	95.0
Актюбинская	1789.2	1766.3	98.7	2089.8	2075.6	99.3
Алматинская	2332.1	2150.8	92.2	2507.5	2385.6	95.1
Атырауская	4724.9	4439.8	94.0	2174.8	2076.0	95.5
В-Казахстанская	4958.1	4952.5	99.9	5239.7	5220.8	99.6
Жамбылская	2002.5	1955.3	97.6	2407.0	2395.2	99.5
З-Казахстанская	2103.8	2093.6	99.5	2541.0	2539.6	99.9
Карагандинская	4145.7	4131.2	99.7	4155.2	4131.2	99.4
Кызылординская	2839.9	2797.4	98.5	2650.6	2647.0	99.9
Костанайская	2510.5	2373.3	94.5	2905.1	2863.2	98.6
Мангыстауская	2455.8	2427.9	98.9	2282.3	2253.1	98.7
Павлодарская	2233.2	2155.7	96.5	2805.8	2718.7	96.9
С-Казахстанская	1984.4	1953.3	98.4	2134.3	2128.3	99.7
Ю-Казахстанская	4850.6	4804.3	99.0	4483.9	4385.6	97.8
г. Алматы	4324.4	4064.1	94.0	4908.4	4776.6	97.3
г. Астана	1552.4	1543.6	99.4	1705.1	1701.1	99.8
Итого: местный бюджет	47578.9	46317.3	97.3	48006.4	47162.1	98.2
Республиканский бюджет	4427.6	4427.6	100	6701.8	6701.8	100
Всего по	52006.5	50744.9	97.6	54708.2	53863.9	98.5
Здравоохранению						
Кроме того по Республиканскому бюджету:						
Мед. наука	150	150	100	200.6	200.6	100
Мед. образование	1133.3	1133.3	100	1193.2	1193.2	100

\*) Данные до отчетного периода

Таблица 86

## РАСХОДЫ НА 1-ГО ЖИТЕЛЯ по РЕСПУБЛИКЕ КАЗАХСТАН

(тенге)

Наименование областей	2000 год		2001 год	
	план	исполнение	план	исполнение
Акмолинская	3380	3303	3963	3764
Актюбинская	2637	2603	3114	3092
Алматинская	1493	1377	1607	1529
Атырауская	10666	10022	4852	4632
В-Казахстанская	3265	3261	3502	3490
Жамбылская	2033	1985	2449	2437
З-Казахстанская	3444	3428	4210	4208
Карагандинская	2964	2953	3040	3022
Кызылординская	4724	4653	4374	4368
Костанайская	2523	2385	3036	2992
Мангыстауская	7720	7633	6977	6888
Павлодарская	2818	2721	3650	3536
С-Казахстанская	2773	2730	3049	3041
Ю-Казахстанская	2427	2404	2205	2157
г. Алматы	3809	3579	4320	4204
г. Астана	4815	4788	4132	4122
Итого: местный бюджет	3194	3109	3237	3180
Республиканский бюджет	-	-	-	-
Всего	3491	3406	3686	3629

**XIV**

**АПТЕЧНАЯ СЕТЬ**

Таблица 87

## АПТЕЧНАЯ СЕТЬ В РЕСПУБЛИКЕ КАЗАХСТАН В 2000 ГОДУ

Наименование областей	! Розничная аптечная сеть (аптеки, аптечные пункты, киоски			! Количество розничных аптечных организаций, приходящихся на 10 тыс. человек		
	! Всего	! в том числе		! Всего	! в том числе	
		! город	! село		! город	! село
Акмолинская	357	147	210	4.4	4.0	4.8
Актюбинская	348	232	116	5.2	6.2	3.9
Алматинская	445	170	275	2.7	3.8	2.5
Алматы	508	508	-	4.5	4.5	-
Астана	216	216	-	6.7	6.7	-
Атырауская	186	92	94	4.2	3.5	5.0
В-Казахстанская	643	430	213	10.6	17.4	6.0
Жамбылская	354	254	100	3.6	5.7	1.9
З-Казахстанская	176	106	70	1.2	1.2	1.1
Карагандинская	746	489	257	5.4	4.3	10.5
Костанайская	385	247	138	4.0	4.7	3.0
Кызылординская	129	70	59	2.1	1.9	2.5
Мангистауская	142	125	17	4.4	4.9	2.5
Павлодарская	308	254	54	4.0	5.1	1.9
С-Казахстанская	418	162	256	5.9	6.0	5.8
Ю-Казахстанская	631	300	331	3.1	4.0	2.6
Итого	5992	3802	2190	4.0	4.6	3.3

Таблица 88

## СВЕДЕНИЯ ОБ ОБЕСПЕЧЕННОСТИ АПТЕЧНОЙ СЕТЬЮ СЕЛЬСКОГО НАСЕЛЕНИЯ В 2000 ГОДУ

Наименование областей	! Кол-во ! аптек	! Из них		! Кол-во ! сельских ! аптечных ! организа- ! ций	! Кол-во ! сельских ! населен- ! тов !	! Обеспечен- ! ность сельс- ! ких населен- ! ных пунктов ! аптечной ! сетью, %
		! С правом ! изготовления ! лекарств !	! С правом ! работы ! с наркотиче- ! скими ! психотроп- ! ными ! средствами !			
Акмолинская	82	15	14	210	686	30.6
Актюбинская	48	-	-	116	368	31.5
Алматинская	176	16	27	275	811	33.9
Атырауская	14	6	-	94	173	54.3
В-Казахстанская	24	7	5	213	857	24.8
Жамбылская	31	7	-	100	301	33.2
З-Казахстанская	18	2	1	70	492	14.2
Карагандинская	33	1	11	257	449	57.5
Костанайская	100	15	16	138	694	19.9
Кызылординская	27	11	14	59	185	31.9
Мангистауская	10	1	1	17	55	30.9
Павлодарская	34	1	1	54	508	10.6
С-Казахстанская	55	10	8	256	747	34.2
Ю-Казахстанская	128	16	13	331	639	51.8
Итого	780	108	111	2190	6965	31.4

Таблица 89

## АПТЕЧНАЯ СЕТЬ РЕСПУБЛИКИ КАЗАХСТАН ПО СОСТОЯНИЮ НА 01 ЯНВАРЯ 2001 ГОДА

Наименование областей	Фарм. предприятия		Аптечные склады		Розничная аптечная сеть				Всего		
					В т.ч. аптеки		В т.ч. аптечные пункты				
	частные	гос.	частные	гос.	част.	гос.	част.	гос.			
Акмолинская	4		11		33	137	4	153	-	34	372
Актюбинская	2		23		9	128	2	9	5	195	373
Алматинская	1		9		17	268	-	92	-	68	455
Алматы	43		80		8	228	-	85	-	187	631
Астана	1		29		14	91	5	42	-	64	246
Атырауская	-		5		4	29	-	14	-	139	191
В-Казахстанская	2		32		9	136	-	49	-	449	677
Жамбылскач	2		10		1	115	-	63	-	175	366
З-Казахстанская	2		2		16	56	-	7	-	97	180
Карагандинская	3		96		39	189	-	68	-	450	845
Костанайская	1		27		14	274	-	77	-	20	413
Кызылординская	1		14		13	69	-	36	-	11	144
Мангистауская	-		4		6	83	-	3	-	50	146
Павлодарская	2		20		-	225	-	81	-	2	330
С-Кзахстанская	2		29		17	93	-	275	-	33	449
Ю-Казахстанская	4		18		23	214	-	188	-	206	653
Итого	70		409		223	2335	7	1249	5	2180	6471

**XV**

**ОБЕСПЕЧЕНИЕ И ЦЕНТРАЛИЗОВАННЫЙ ЗАКУП  
ЛЕКАРСТВЕННЫХ СРЕДСТВ, ДЕТСКОГО ПИТАНИЯ,  
МЕДИЦИНСКОГО ОБОРУДОВАНИЯ, САНИТАРНОГО  
АВТОТРАНСПОРТА**

Таблица 90

## ЛЕКАРСТВЕННОЕ ОБЕСПЕЧЕНИЕ НАСЕЛЕНИЯ ЗА 2001 ГОД В (В ТЫС. ТЕНГЕ)

Наименование областей	План года	Фактическое исполнение	Процент исполнения
Респ. Казахстан	443213	436194	98
Акмолинская	18771	16169	86
Актюбинская	5300	5300	100
Алматинская	500	0	0
Атырауская	8000	7999	100
З-Казахстанская	28481	28481	100
Жамбылская	17600	17600	100
В-Казахстанская	67265	66599	99
Карагандинская	54076	53964	100
Кызылординская	9711	9711	100
Костанайская	7000	5651	81
Мангыстауская	27150	27150	100
Павлодарская	31542	31512	100
С-Казахстанская	16902	16902	100
Ю-Казахстанская	13490	11774	87
г. Алматы	120000	119958	100
г. Астана	17425	17424	100

Таблица 91

СРАВНИТЕЛЬНЫЙ АНАЛИЗ ЛЕКАРСТВЕННОГО ОБЕСПЕЧЕНИЯ НАСЕЛЕНИЯ  
ЗА 2000 - 2001 ГОДЫ В (В ТЫС. ТЕНГЕ)

Наименование областей	2000 год	2001 год	Процент увеличения	Процент уменьшения
Респ. Казахстан	368691	436194	18.3	0.0
Акмолинская	12639	16169	27.9	0.0
Актюбинская	8000	5300	0.0	33.8
Алматинская	0	0	0.0	0.0
Атырауская	5500	7999	45.4	0.0
З-Казахстанская	17486	28481	62.9	0.0
Жамбылская	8999	17600	95.6	0.0
В-Казахстанская	50782	66599	31.1	0.0
Карагандинская	47578	53964	13.4	0.0
Кызылординская	10150	9711	0.0	4.3
Костанайская	2000	5651	182.6	0.0
Мангыстауская	12798	27150	112.1	0.0
Павлодарская	27152	31512	16.1	0.0
С-Казахстанская	16604	16902	1.8	0.0
Ю-Казахстанская	16865	11774	0.0	30.2
г. Алматы	120500	119958	0.0	0.4
г. Астана	11638	17424	49.7	0.0

Таблица 92

**ОБЕСПЕЧЕНИЕ СПЕЦИАЛИЗИРОВАННЫМИ ПРОДУКТАМИ ДЕТСКОГО  
И ЛЕЧЕБНОГО ПИТАНИЯ В 2001 ГОДУ (В ТЫС. ТЕНГЕ)**

Наименование областей	План года	Фактическое выполнение	Процент выполнения
Респ. Казахстан	230652	226910	98
Акмолинская	7962	6725	84
Актюбинская	30686	30686	100
Алматинская	0	0	0
Атырауская	11600	11579	100
З-Казахстанская	63683	63683	100
Жамбылская	3812	3717	98
В-Казахстанская	7491	7491	100
Карагандинская	14543	13708	94
Кызылординская	24400	24295	100
Костанайская	14000	13817	99
Мангыстауская	15000	15000	100
Павлодарская	8175	7873	96
С-Казахстанская	3768	3768	100
Ю-Казахстанская	8808	8043	91
г. Алматы	10000	10000	100
г. Астана	6724	6526	97

Таблица 93

**СРАВНИТЕЛЬНЫЙ АНАЛИЗ ОБЕСПЕЧЕНИЯ СПЕЦИАЛИЗИРОВАННЫМИ  
ПРОДУКТАМИ ДЕТСКОГО И ЛЕЧЕБНОГО ПИТАНИЯ В 2001 ГОДУ  
(В ТЫС. ТЕНГЕ)**

Наименование областей	2000 год	2001 год	Процент увеличения	Процент уменьшения
Респ. Казахстан	98823	226910	129.6	0.0
Акмолинская	5804	6725	15.9	0.0
Актюбинская	6000	30685	411.4	0.0
Алматинская	0	0	0.0	0.0
Атырауская	11600	11579	0.0	0.2
З-Казахстанская	17000	63683	274.6	0.0
Жамбылская	2658	3717	39.8	0.0
В-Казахстанская	11043	7491	0.0	32.2
Карагандинская	4654	13708	194.5	0.0
Кызылординская	16960	24295	43.2	0.0
Костанайская	300	13817	1505.7	0.0
Мангыстауская	7467	15000	100.9	0.0
Павлодарская	0.0	7873	7873	0.0
С-Казахстанская	2564	3768	47.0	0.0
Ю-Казахстанская	6015	8043	33.7	0.0
г. Алматы	0.0	10000	10000.0	0.0
г. Астана	6758	6526	0.0	3.4



Таблица 94

**ЦЕНТРАЛИЗОВАННЫЙ ЗАКУП ЛЕКАРСТВЕННЫХ СРЕДСТВ, МЕДИЦИНСКОГО  
ОБОРУДОВАНИЯ, САНИТАРНОГО АВТОТРАНСПОРТА ЗА 2001 ГОД  
(В ТЫС. ТЕНГЕ)**

Наименование областей	План года	Фактическое выполнение	Процент выполнения
Респ. Казахстан	2470117	2379015	96.3
Акмолинская	88506	86474	97.7
Актюбинская	271107	271100	100.0
Алматинская	20344	19354	95.1
Атырауская	68861	60789	88.3
З-Казахстанская	62541	62541	100.0
Жамбылская	18292	18292	100.0
В-Казахстанская	327279	321021	98.1
Карагандинская	185756	185746	100.0
Кызылординская	191000	190971	99.98
Костанайская	183401	183396	100.0
Мангыстауская	80909	80909	100.0
Павлодарская	139564	124683	89.3
С-Казахстанская	61457	61281	99.7
Ю-Казахстанская	100000	99990	100.0
г. Алматы	660000	601368	91.1
г. Астана	11100	11100	100.0

Таблица 95

**ОБЕСПЕЧЕНИЕ ЛЕКАРСТВЕННЫМИ СРЕДСТВАМИ ПО СОЦИАЛЬНО ЗНАЧИМЫМ  
ЗАБОЛЕВАНИЯМ В РАМКАХ ПРОГРАММ ЦЕНТРАЛИЗОВАННОГО ЗАКУПА  
39.00, 38.33, 52.34, 44.00 В 2001 ГОДУ (В ТЫС. ТЕНГЕ)**

Программы	План года	Фактическое выполнение	Процент выполнения
Централизованный закуп противодиабетических препаратов	590688	590687.9	100
Централизованный закуп противотуберкулезных препаратов	300000	299999.9	100
Централизованный закуп лекарственных средств для детей, больных лейкемией	23000	22999.9	100
Централизованный закуп диализаторов с расходными материалами и лекарственных средств для больных, перенесших операцию по пересадке почки	166500	161070.2	96.7

**XVI**

**ДОМА РЕБЕНКА**

Таблица 96

## КОНТИНГЕНТ В ДОМАХ РЕБЕНКА РЕСПУБЛИКИ КАЗАХСТАН

Наименование областей	Количество домов ребенка		Количество детей на конец года						Умерло	
	2000	2001	до 1 года		с 1 до 3 лет		с 3 лет и старше		2000	2001
			2000	2001	2000	2001	2000	2001		
Респ. Казахстан	27	27	642	728	972	924	489	479	62	47
Акмолинская	1	1	15	13	28	20	8	8	3	1
Актюбинская	1	1	59	51	104	118	45	27	2	1
Алматинская	4	4	53	50	99	110	68	63	7	4
Атырауская	1	1	6	5	19	37	10	4	0	0
В-Казахстанская	2	2	55	52	90	61	82	59	6	4
Жамбылская	0	0	0	0	0	0	0	0	0	0
З-Казахстанская	2	2	81	75	92	57	16	37	2	5
Карагандинская	3	3	79	111	145	106	88	111	8	7
Кызылординская	1	1	21	22	24	21	5	14	1	0
Костанайская	3	3	57	72	95	92	29	14	6	9
Мангыстауская	1	1	12	8	21	21	20	15	0	1
Павлодарская	1	1	26	37	35	36	21	14	1	2
С-Казахстанская	1	1	22	24	30	28	13	12	1	0
Ю-Казахстанская	1	1	32	34	57	57	26	24	22	6
г. Астана	1	1	34	29	46	39	14	22	0	0
г. Алматы	4	4	90	145	87	121	44	55	3	7

Таблица 97

## ДВИЖЕНИЕ КОНТИНГЕНТА В ДОМАХ РЕБЕНКА РЕСПУБЛИКИ КАЗАХСТАН

Наименование областей	Взято родителями		Взято для усыновления		По достижению возраста переведено в учреждение			
	2000	2001	2000	2001	народного образования		Министерство соц. защиты	
					2000	2001	2000	2001
Респ. Казахстан	264	272	894	973	300	197	159	97
Акмолинская	8	2	10	33	4	1	6	3
Актюбинская	14	3	82	82	20	14	0	10
Алматинская	49	56	123	67	24	0	15	15
Атырауская	3	9	16	8	5	0	0	1
В-Казахстанская	9	31	95	64	21	51	6	9
Жамбылская	0	0	0	0	0	0	0	0
З-Казахстанская	16	17	62	99	14	6	3	6
Карагандинская	84	65	81	104	40	31	7	9
Кызылординская	8	5	33	41	2	0	2	1
Костанайская	27	29	69	82	20	24	8	12
Мангыстауская	2	3	21	21	2	6	0	2
Павлодарская	3	15	32	46	10	10	5	4
С-Казахстанская	4	7	36	30	17	12	1	2
Ю-Казахстанская	13	4	29	42	13	0	4	8
г. Астана	6	12	33	64	7	4	33	5
г. Алматы	18	14	172	190	101	38	69	10

**XVII**

**КАДРЫ И ДЕЯТЕЛЬНОСТЬ  
НАУЧНО – ИССЛЕДОВАТЕЛЬСКИХ И ПЕДАГОГИЧЕСКИХ  
ОРГАНИЗАЦИЙ**

**Таблица 98**  
**ЧИСЛЕННОСТЬ НАУЧНЫХ И НАУЧНО - ПЕДАГОГИЧЕСКИХ КАДРОВ В ЗДРАВООХРАНЕНИИ**  
**РЕСПУБЛИКИ КАЗАХСТАН**

Годы	1991	1992	1993	1994	1995	1996	1997	1998	1999	2000	2001
Численность	3250	3600	3812	4060	3985	3977	3860	3663	3487	3191	3732

**ЧИСЛЕННОСТЬ НАУЧНЫХ КАДРОВ**  
**в НИИ и НЦ за период 1991 - 2001 гг.** **Таблица 98**  
**(продолжение)**

Годы	1991	1992	1993	1994	1995	1996	1997	1998	1999	2000	2001
Численность	1101	1068	1097	1114	1115	996	978	846	649	720	844

**РАСПРЕДЕЛЕНИЕ НАУЧНОГО ПОТЕНЦИАЛА**  
**в НИИ и НЦ за период 1991 - 2001 гг.** **Таблица 98**  
**(продолжение)**

Годы	1991	1992	1993	1994	1995	1996	1997	1998	1999	2000	2001
Доктора наук	105	109	106	156	146	126	150	152	132	172	193
Кандидаты наук	450	403	380	378	340	313	269	294	273	283	360

**ЧИСЛЕННОСТЬ НАУЧНЫХ СОТРУДНИКОВ**  
**по НИИ, НЦ за 2001 год** **Таблица 98**  
**(продолжение)**

Наименование НИУ	Научных сотрудников	Докторов наук	Кандидатов наук
НИИ	50	7	23
Кож.вен болезней			
НЦ мед. и эконом. проблем здравоохранения	43	8	20
НЦ карантинных и зоонозных инфекций им. Айкимбаева	51	9	17
НЦ урологии им. Джарбусынова	47	13	13
НЦ хирургии им. Сызганова	40	17	19
НЦ гигиены и эпидемиологии	77	19	23
НИИ кардиологии и внутренних болезней	40	7	25
НПЦ МС проблем наркомании	1	1	0
НЦ гигиены труда и профзаболеваний	74	12	27
НИИ онкологии радиологии	117	30	42
НИИ глазных болезней	35	6	18
НИИ радиационной медицины и экологии	15	4	3
НЦ проблем туберкулеза	43	9	27
НИИ травматологии и ортопедии	16	7	8
НЦ проблем формирования ЗОЖ	30	9	12
РНИЦ охраны здоровья матери и ребенка	61	12	35
НИИ педиатрии и детской хирургии	66	12	39
РНКЦ "Стоматология"	38	11	9
Итого	844	193	360

Таблица 99

**ЧИСЛО ЗАЩИЩЕННЫХ ДИССЕРТАЦИЙ  
в НИИ и НЦ за период 1991 – 2001 гг.**

Годы	1991!	1992!	1993!	1994!	1995!	1996!	1997!	1998!	1999!	2000!	2001!
Количество Докторских диссертаций	8	17	19	8	25	14	19	14	31	12	11
Количество Кандидатских диссертаций	22	44	33	46	32	48	40	53	69	44	43

Таблица 99  
(продолжение)

**КОЛИЧЕСТВО ЗАЩИЩЕННЫХ ДИССЕРТАЦИЙ  
в НИИ, НЦ за 2001 год**

Наименование НИУ	Докторских	Кандидатских	Всего
НИИ Кож.вен болезней	0	3	3
НЦ мед. и эконом. проблем здравоохранения	1	4	5
НЦ карантинных и зоонозных инфекций им. Айкимбаева	0	0	0
НЦ урологии им. Джарбусынова	0	5	5
НЦ хирургии им. Сызганова	2	4	6
НЦ гигиены и эпидемиологии	0	2	2
НИИ кардиологии и внутренних болезней	1	6	7
НПЦ МС проблем наркомании	0	0	0
НЦ гигиены труда и профзаболеваний	0	0	0
НИИ онкологии радиологии	1	5	6
НИИ глазных болезней	0	2	2
НИИ радиационной медицины и экологии	0	1	1
НЦ проблем туберкулеза	0	3	3
НИИ травматологии и ортопедии	1	1	2
НЦ проблем формирования ЗОЖ	1	1	2
РНИЦ охраны здоровья матери и ребенка	2	0	2
НИИ педиатрии и детской хирургии	0	5	5
РНКЦ "Стоматология"	2	1	3
<b>Итого</b>	<b>11</b>	<b>43</b>	<b>54</b>

**КОЛИЧЕСТВО ЗАЩИЩЕННЫХ ДИССЕРТАЦИЙ  
в Вузах и ИУВ за 2001 год**

**Таблица 99  
(продолжение)**

Наименование Вуза или ИУВ	Докторских	Кандидатских	Всего
Карагандинская ГМА	3	22	25
Акмолинская ГМА	1	19	20
Семипалатинская ГМА	1	12	13
З-Казахстанская ГМА	3	16	19
Казахский Нац. мед. университет	7	24	31
АГИУВ	1	8	9
ВШОЗ	0	0	0
Казмединститут	1	2	3
Ю-Казахстанская ГМА	1	7	8

**Таблица 100**

**НАУЧНАЯ ПРОДУКЦИЯ НИИ, НЦ и Вузов  
за период 1991 – 2001 гг.**

Годы	1991	1992	1993	1994	1995	1996	1997	1998	1999	2000	2001
Монографии	33	28	40	62	48	53	41	62	88	82	80
Методические Рекомендации	85	90	92	94	62	78	119	253	305	249	261
Изобретения	61	85	101	121	81	106	114	142	294	325	260

**Таблица 100  
(продолжение)**

**НАУЧНАЯ ПРОДУКЦИЯ  
Вузов и ИУВ за 2001 год**

Наименование Вуза или ИУВ	Монографии	Учебные пособия Руководства	Методические рекомендации	Изобретения
Карагандинская ГМА	5	1	31	15
Акмолинская ГМА	8	4	34	43
Семипалатинская ГМА	2	28	0	5
З-Казахстанская ГМА	6	0	38	20
Казахский Нац. мед. университет	0	20	24	98
АГИУВ	5	1	23	11
ВШОЗ	4	0	4	0
Казмединститут	2	1	0	15
Ю-Казахстанская ГМА	8	3	4	3
<b>Итого</b>	<b>40</b>	<b>58</b>	<b>158</b>	<b>210</b>

Таблица 100  
(продолжение)

НАУЧНАЯ ПРОДУКЦИЯ  
по НИИ, НЦ за 2001 год

Наименование НИУ	! Монографии !	! Учебные пособия ! Руководства, ! Атласы	! Методические ! рекомендации, ! журналы	! Изобретения ! (патенты, ! предпатенты)
НИИ	3	0	3 м.р.	3
Кож.вен болезней			2 ж.	
НЦ мед. и эконом. проблем здравоохранения	2	5	4 ж.	1
НЦ карантинных и зоонозных инфекций им. Айкимбаева	3	2	3	1
НЦ урологии им. Джарбусынова	0	1	4	7
НЦ хирургии им. Сызганова	0	3	1	19
НЦ гигиены и эпидемиологии	1	4	10	5
НИИ кардиологии и внутренних болезней	0	8	5	11
НПЦ МС проблем наркомании	0	0	2	0
НЦ гигиены труда и профзаболеваний	0	0	0	0
НИИ онкологии радиологии	2	1	2	5
НИИ глазных болезней	1	2	5	3
НИИ радиационной медицины и экологии	1	0	4	1
НЦ проблем туберкулеза	0	2	3	8
НИИ травматологии и ортопедии	1	0	0	3
НЦ проблем формирования ЗОЖ	3	1	2	0
РНИЦ охраны здоровья матери и ребенка	1	2	9 м.р. 1 ж.	14
НИИ педиатрии и детской хирургии	2	0	9	23
РНКЦ "Стоматология"	1	2	0	8
Итого	21	33	69	112